

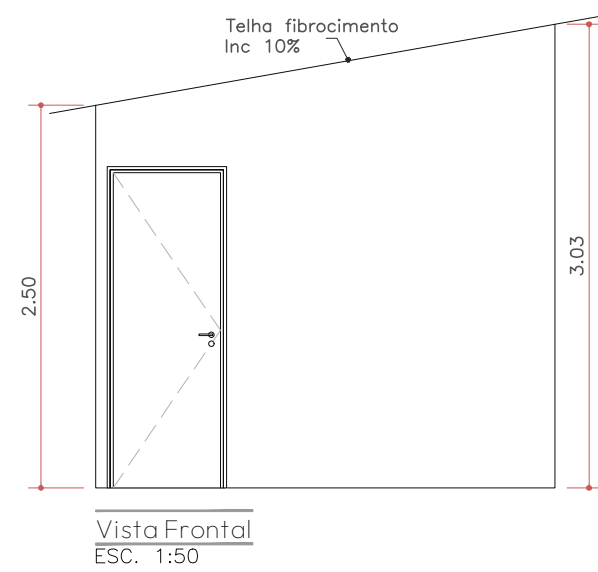

CANTEIRO DE OBRAS
ESC. 1:250



NOTA
<p>A execução do obra está planejada de forma que a primeira etapa compreenda a construção dos muros e alambrados perimetrais, garantindo o fechamento e a segurança do canteiro desde o início das atividades.</p> <p>Dessa maneira, as demais etapas serão desenvolvidas com o terreno já devidamente cercado e protegido, tornando desnecessária a instalação de tapume provisório, exceto nos pontos correspondentes às aberturas de acesso (portões).</p> <p>A adoção dessa estratégia visa otimizar os recursos públicos, assegurando economicidade, eficiência e racionalidade na aplicação dos materiais e serviços, sem prejuízo às condições de segurança e isolamento da área de obra.</p>

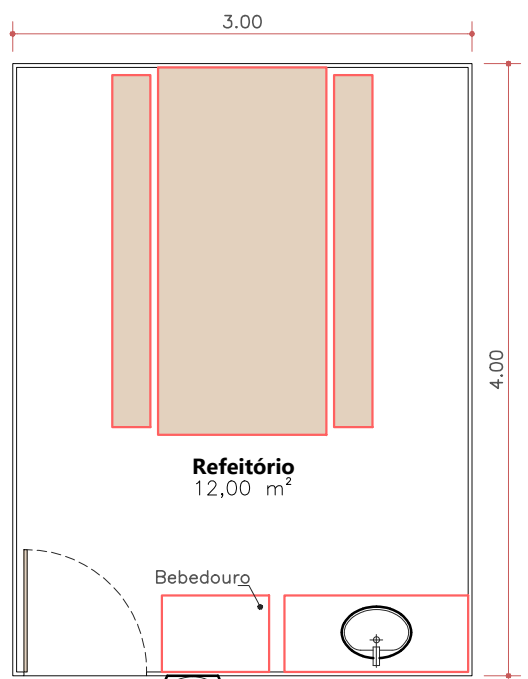

ESC. 1:50



Planta baixa refeitório com layout
ESC. 1:50

<div><div>PASwww.pasnet.com.br</div></div>	DATA: Março/ 2026	CONVENIENTE:	CONCEDENTE: <div></div>	TIPO: ARQ	Nº RRT 15924949	FOLHA: 01/03
	CONVENIENTE: PREFEITURA MUNICIPAL DE CASTANHEIRAS				REVISÃO REV 06	
CONVENIENTE: OBJETO: <div>REFORMA/READEQUAÇÕES UBS ALBINO ALVES DA SILVA</div>					ÁREAS: <div><div>TERRENO</div><div>TESTADA</div><div>ÁREA REFORMAR</div><div>ÁREA A AMPLIAR</div><div>INTERVENÇÕES ÁREA EXTERNA</div><div>CAÇADA EM PASSEIO</div><div>ÁREA TOTAL</div></div> <div>1.369,35 m²</div> <div>25,50 m</div> <div>271,67 m²</div> <div>58,42m²</div> <div>469,69m</div> <div>248,70 m²</div> <div>271,67 m²</div>	
CONTEÚDO: PROJETO ARQUITETONICO					ASSINATURAS	
LOCAL: RUA V8 COM RUA V11, SN - CASTANHEIRAS - RO					<div>Prefeitura Municipal de Castanheiras</div> <div>CNPJ 63.761.969/0001-03</div> <div>Documento assinado digitalmente</div> <div>STENIO AUGUSTO WUNSCH GONCALVES FERREI</div> <div>Data: 03/03/2026 15:43:05-0300</div> <div>Verifique em https://validar.dig.go.br/</div>	
* DIMENSÕES DO DESENHO EM METRO					Stênio Augusto Wünsch Gonçalves Ferreira Arquiteto e Urbanista - CAU 0140320-6	
* ESCALA INDICADA EM PLANTAS						

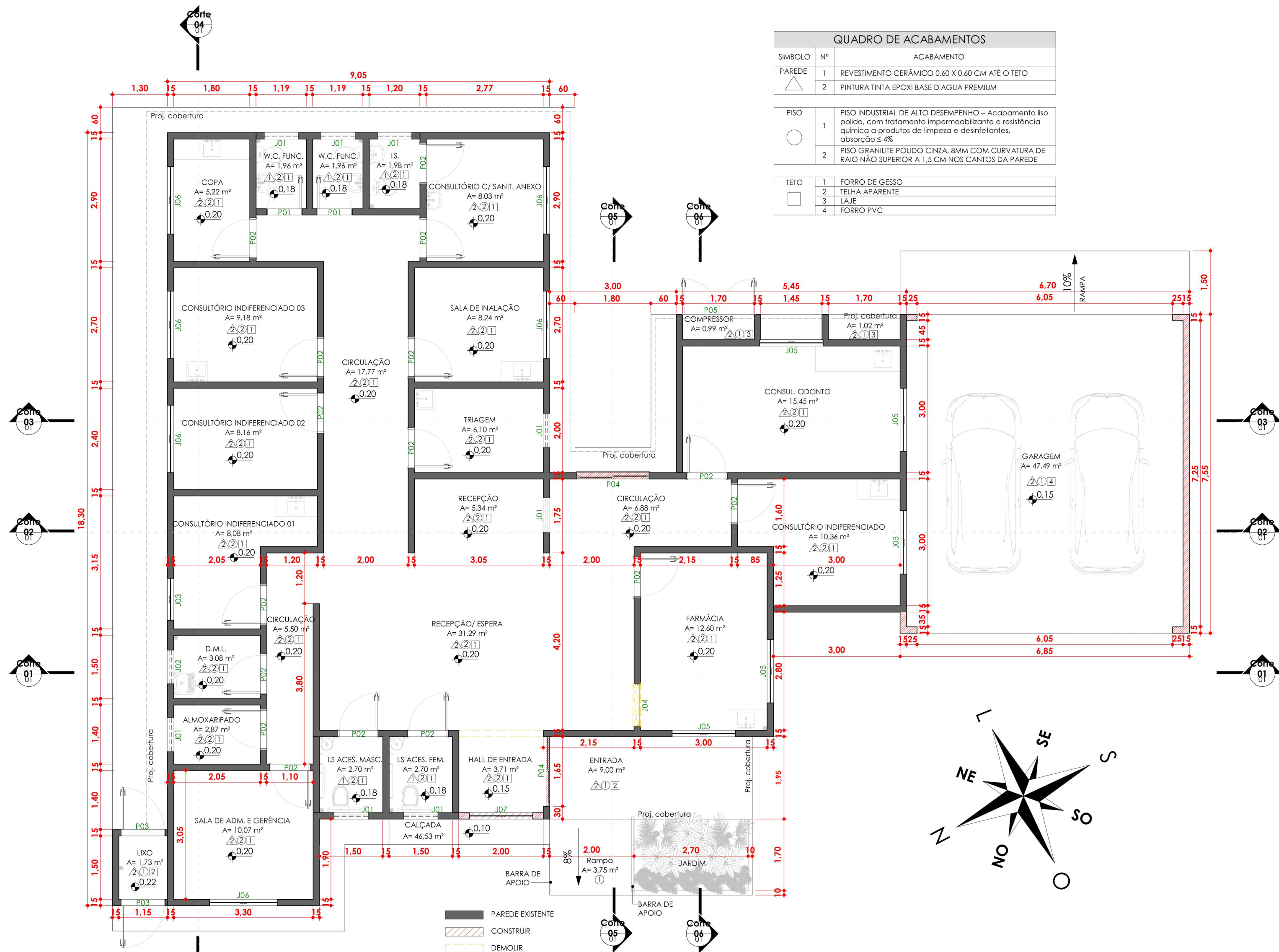

QUADRO DE ACABAMENTOS	
SÍMBOLO	Nº
ACABAMENTO	
PAREDE	1
	2
PISO	1
	2
TETO	1
	2
	3
	4

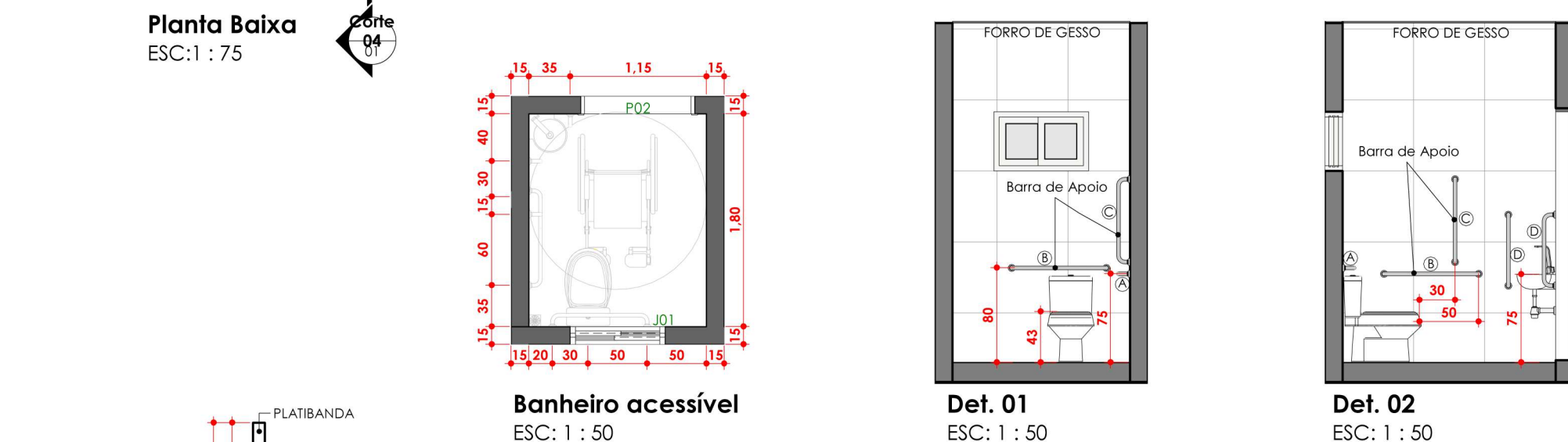
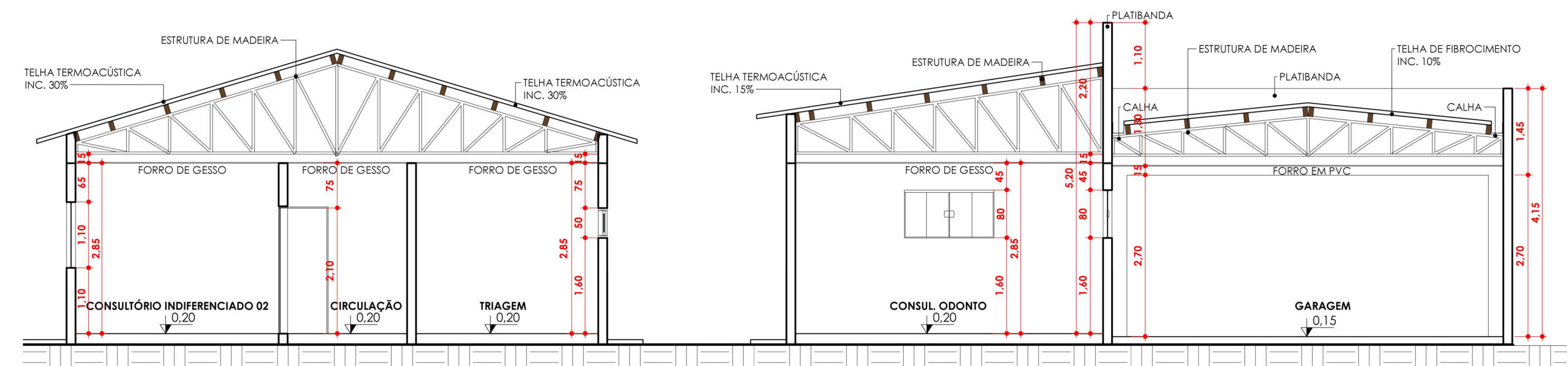
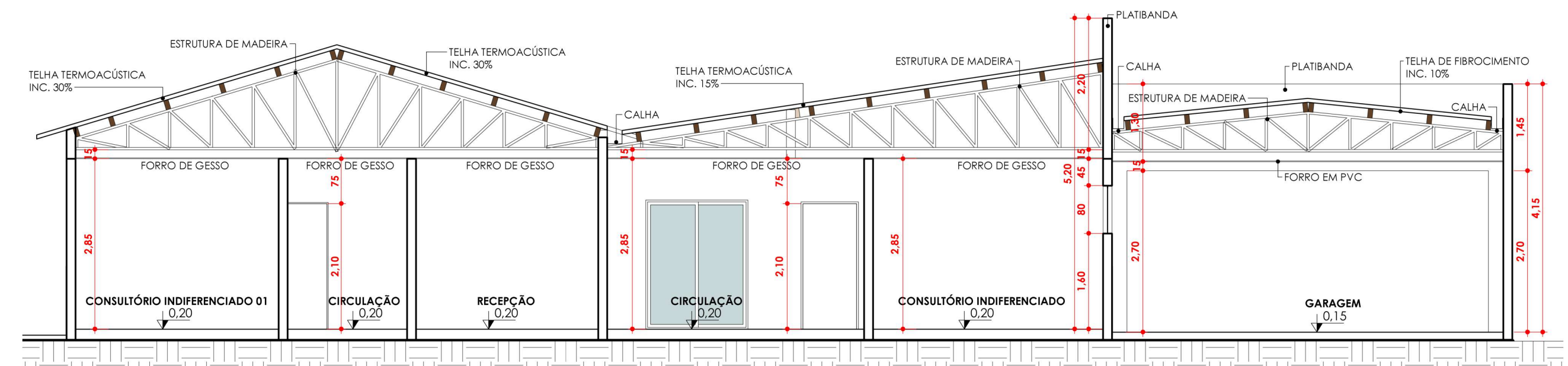
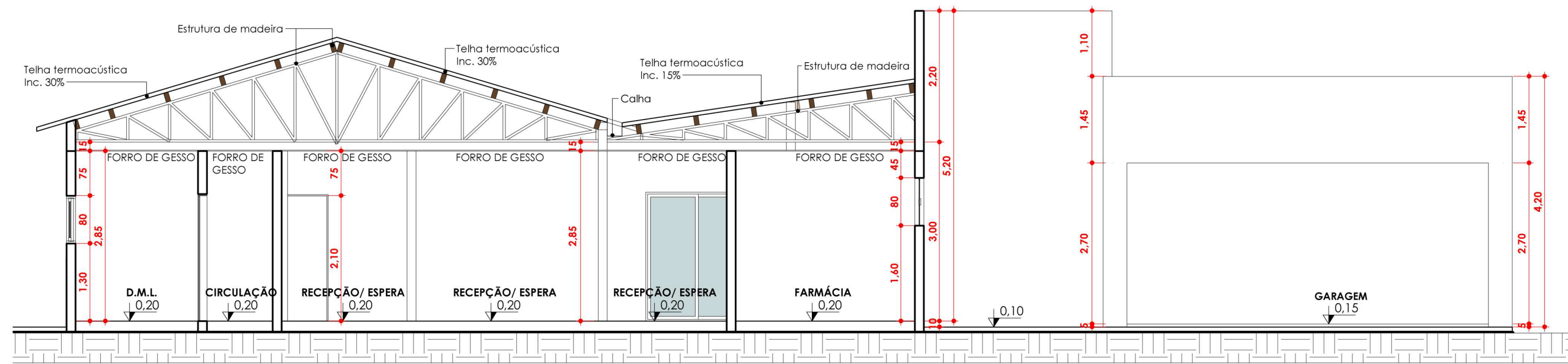

BARRAS DE ACESSIBILIDADE			
SÍMB.	ALTURA DO PISO	COMPRIMENTO	PROFUNDIDADE
A	80 cm	80 cm	11 cm
B	75 cm	80 cm	11 cm
C	85 cm	70 cm	11 cm
D	65 cm	60 cm	11 cm



Tabela de Janelas				
Cód.	Quantidade	Dimensões (Largura x Altura)	Descrição	Instalação
J01	8	80 cm x 50 cm	Janela com 2 folhas de correr em vidro e alumínio	Será mantida
J02	1	80 cm x 80 cm	Janela com 2 folhas de correr em vidro e alumínio	Será mantida
J03	1	100 cm x 50 cm	Janela com 4 folhas de correr em vidro e alumínio	Será mantida
J04	1	100 cm x 100 cm	Janela fixa em vidro	Será removida
J05	5	150 cm x 80 cm	Janela com 4 folhas de correr em vidro e alumínio	Será mantida
J06	6	160 cm x 110 cm	Janela com 4 folhas de correr em vidro e alumínio	Será mantida
J07	1	150 cm x 180 cm	Janela com 2 folhas de correr em vidro e alumínio	Será instalada nova

Tabela de Portas				
Cód.	Quantidade	Dimensões (Largura x Altura)	Descrição	Instalação
P01	2	80 cm x 210 cm	Porta de Madeira com uma folha de abrir	Será instalada nova
P02	16	90 cm x 210 cm	Porta de Madeira com uma folha de abrir	Será mantida
P03	2	100 cm x 210 cm	Porta de alumínio com uma folha de abrir	Será mantida
P04	2	165 cm x 210 cm	Porta em vidro e alumínio com 2 folhas de correr	Será instalada nova
P05	1	170 cm x 210 cm	Porta de alumínio com duas folhas de abrir	Será mantida

Levantamento do Material de Parede		
NOME	ÁREA	DESCRIÇÃO
-Ovalão- Material de Referência		
Acabamento 01	525,17m²	Suvinil pintura branca embaralhada
Acabamento 02	609,49m²	Tinta epóxi Branco Neve Suvinil
Acabamento 03	181,03m²	Suvinil esmalte embaralhada
Acabamento 04	48,11m²	Suvinil Tesouro embaralhada

PAS www.pasnet.com.br	DATA: Março/2026	CONVENIENTE: 	CONCEDENTE: 	TIPO: ARQ	REVISÃO REV 06 Nº RRT 15924949	FOLHA: 02/03					
	CONVENIENTE: PREFEITURA MUNICIPAL DE CASTANHEIRAS-RO										
OBRA: REFORMA/READEQUAÇÕES UBS ALBINO ALVES DA SILVA						ÁREAS: TERRENO 1.369,35m² TESTADA 25,50m² ÁREA A REFORMAR 271,67m² ÁREA A AMPLIAR 56,42m² INTERVENÇÕES ÁREA EXTERNA 468,80m² CALÇADA EM PASSEIO 248,70m² ÁREA TOTAL 271,67m²					
CONTEÚDO: PROJETO ARQUITETÔNICO						ASSINATURA: Jonatan Barbosa dos Santos Secretário Mun. de Saúde					
LOCAL: RUA V8 COM RUA V11, S/N - CASTANHEIRAS - RO						ASSINATURA: STENIO AUGUSTO WUNSCH GONCALVES FERREIRA Verifique em https://valider.jr.gov.br					
* DIMENSÕES DO DESENHO EM METRO ** ESCALA INDICADA EM PLANTAS						Stenio Augusto Wunsch Gonçalves Ferreira CAU 0140320-6					

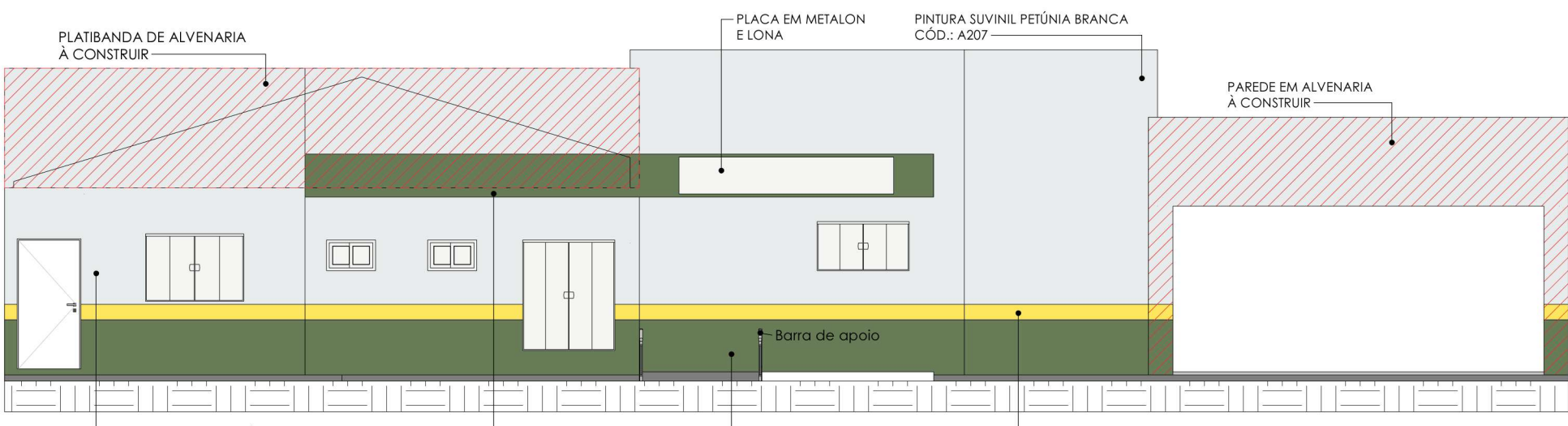
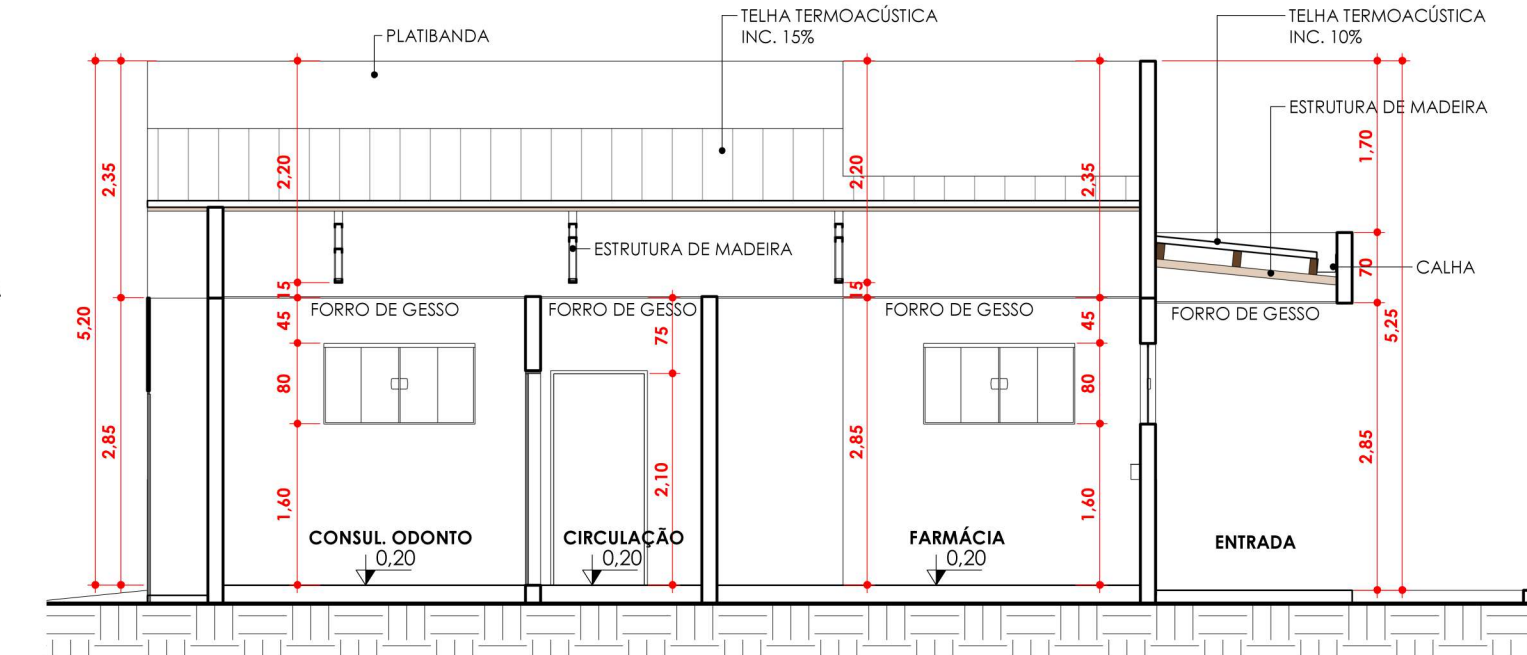
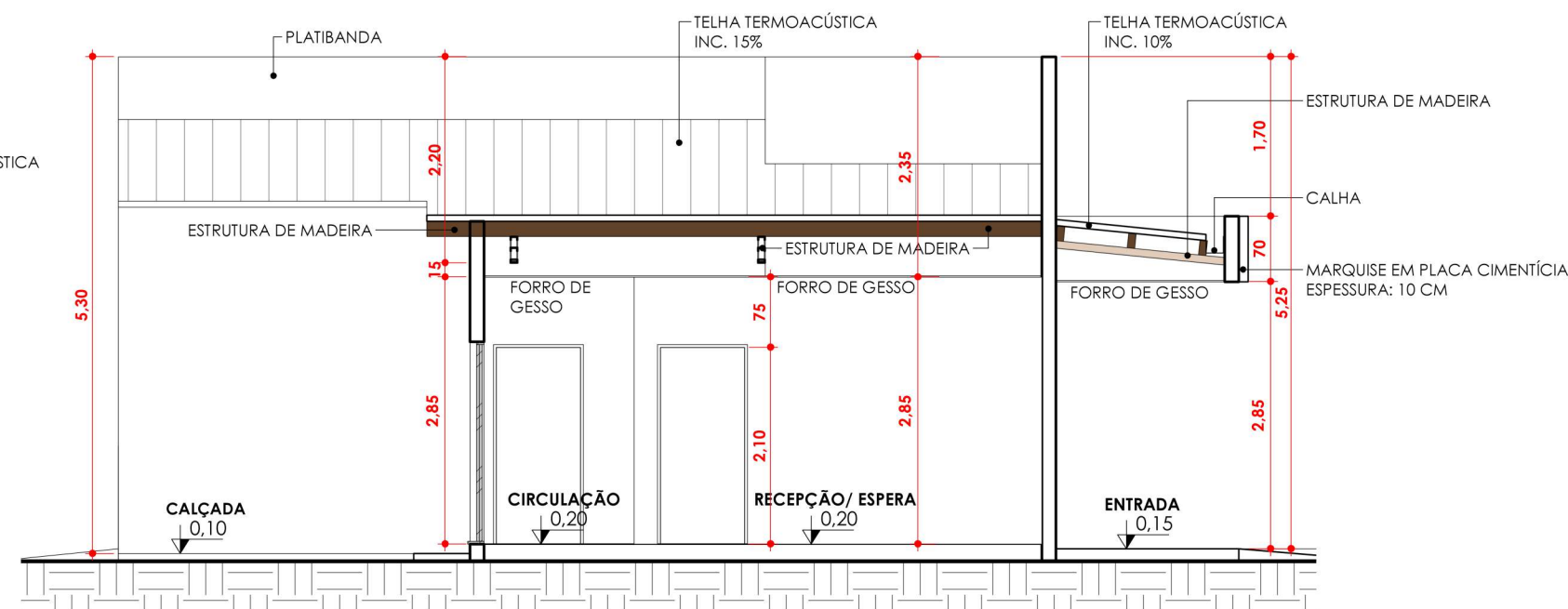
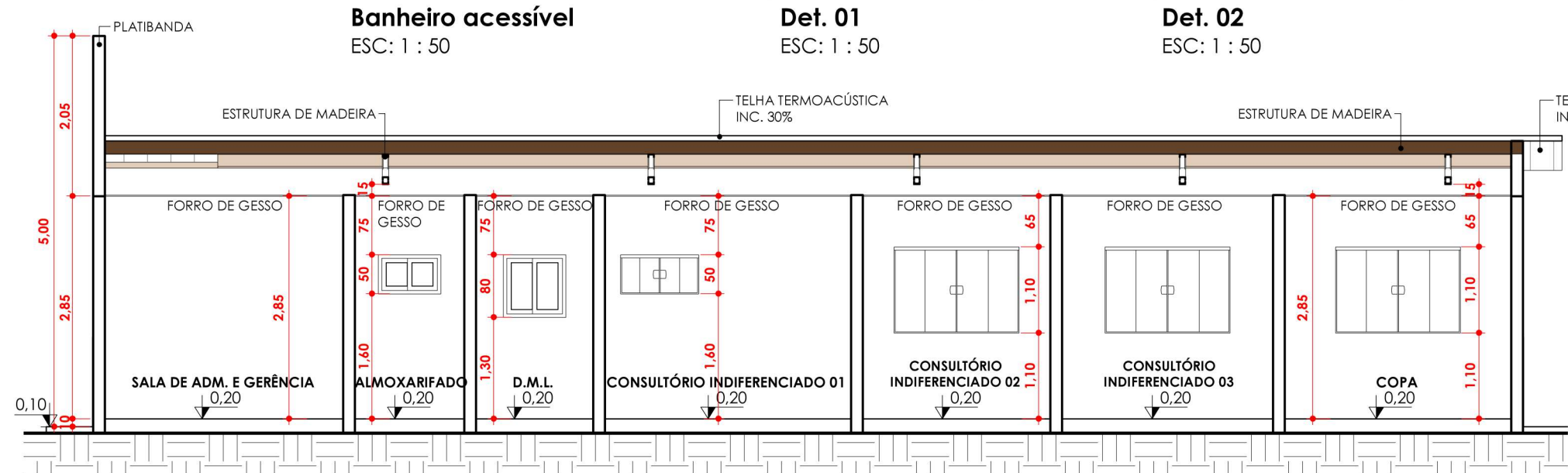
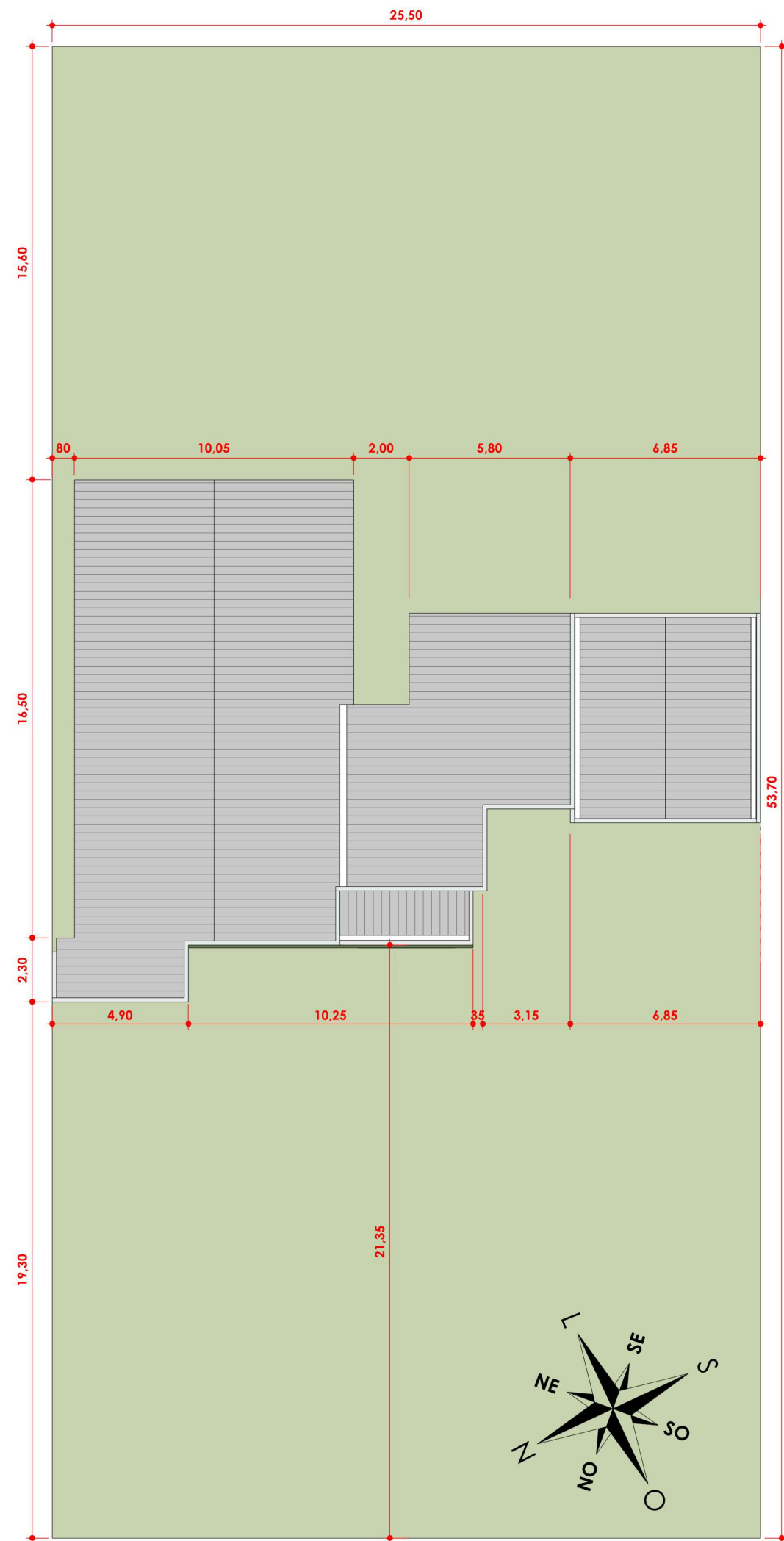

Implantação
ESC: 1 : 200



Planta de Cobertura
ESC: 1 : 75



Vista Livre 01
ESC:

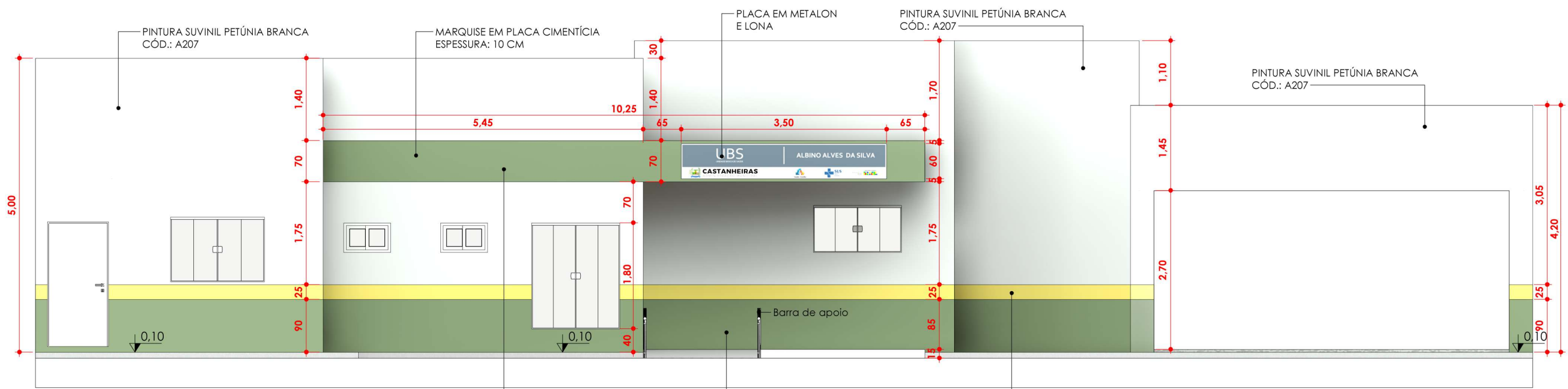

Vista Frontal
ESC: 1 : 75

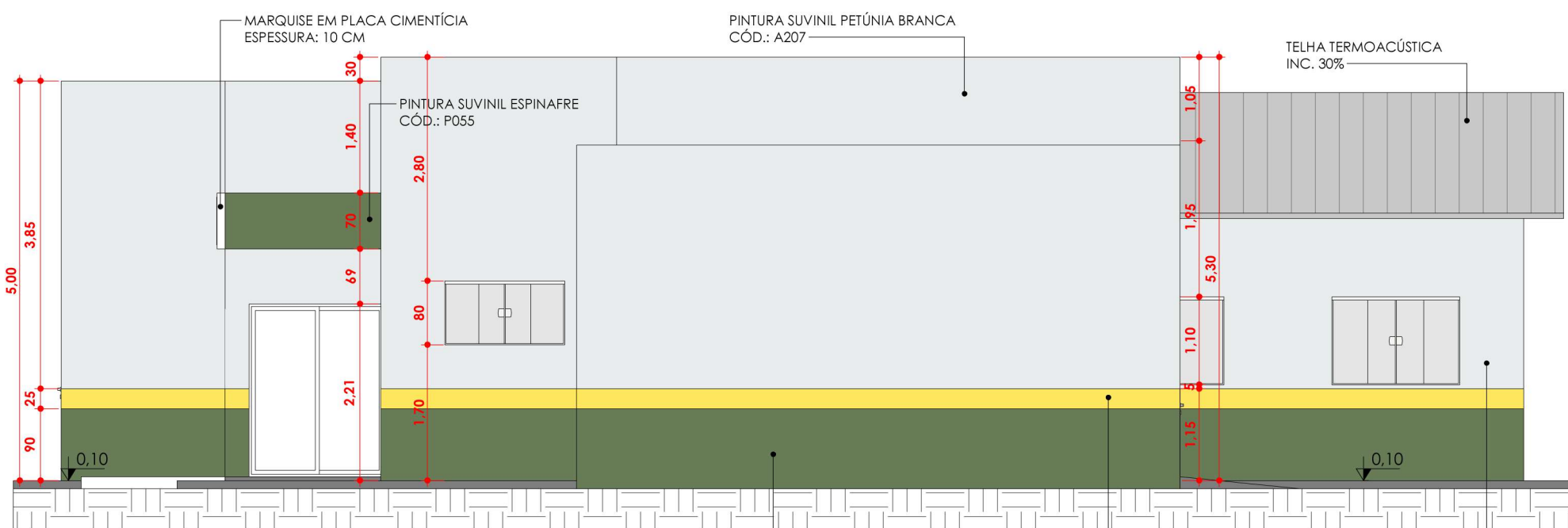

Vista Lateral Direita
ESC: 1 : 75

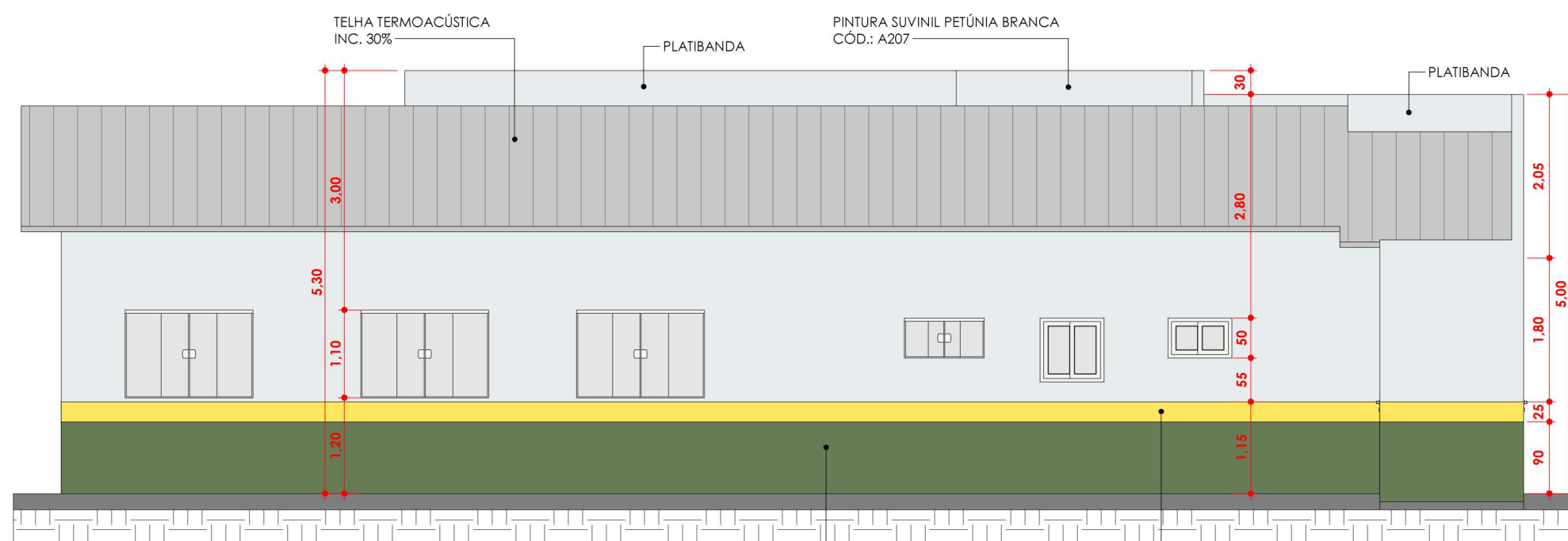

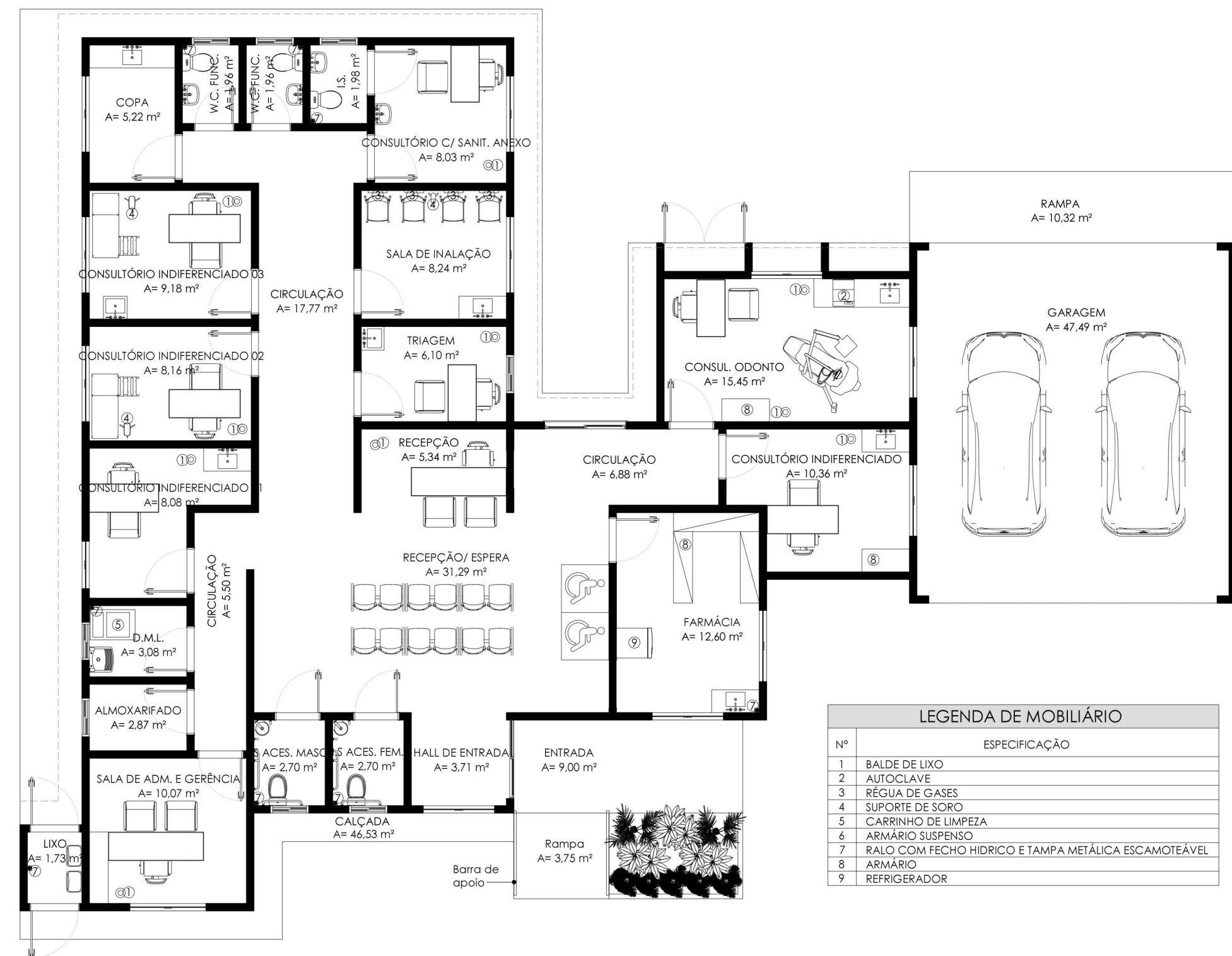

Vista Lateral Esquerda
ESC: 1 : 75

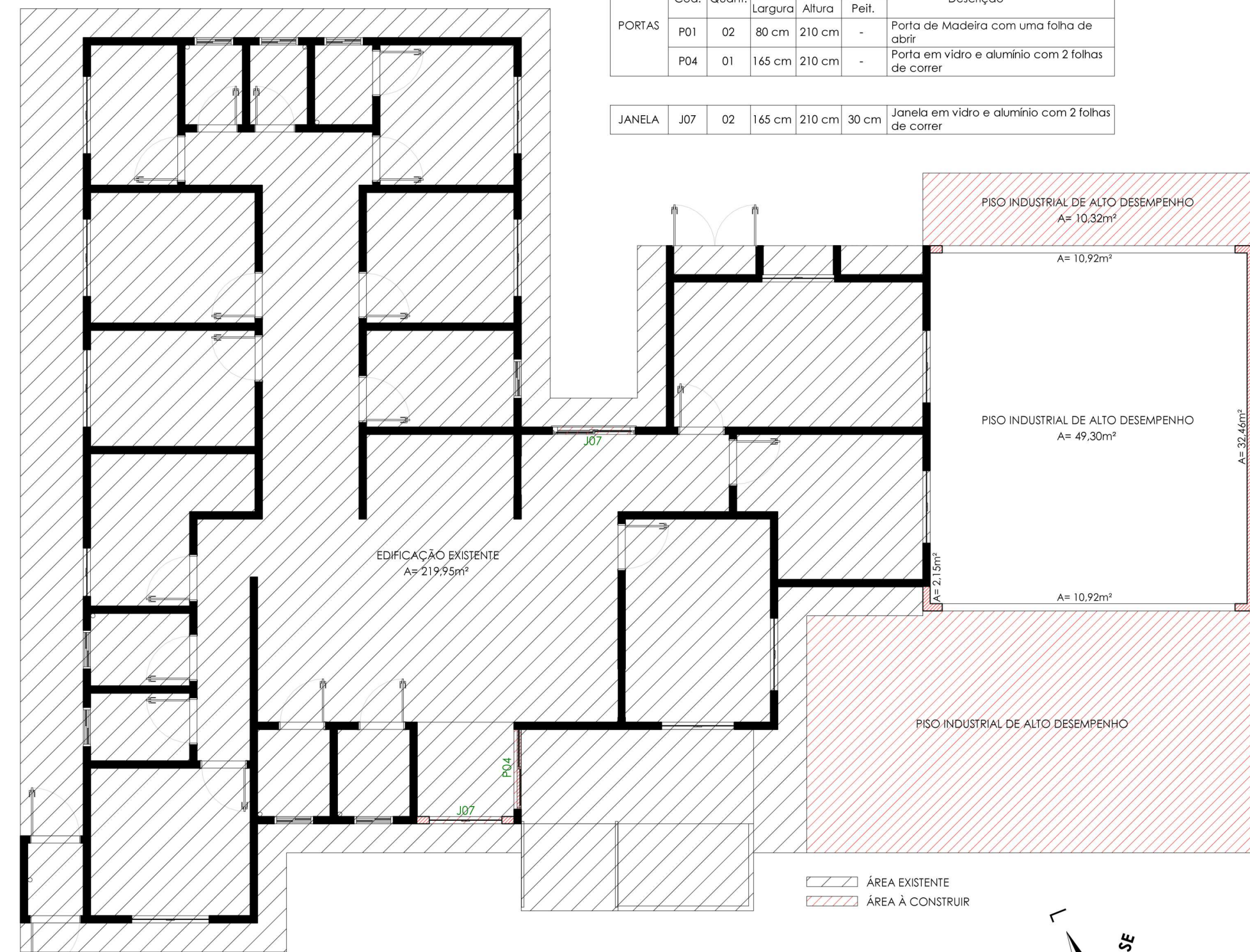

Planta de Layout
ESC: 1 : 100



REFORMA/CONSTRUIR
ESC: 1 : 100

	DATA:	Março/2026	CONVENIENTE:		CONCEDENTE:		TIPO:	ARQ	REVISÃO	REV 06	FOLHA:	03/03	
	CONVENIENTE: PREFEITURA MUNICIPAL DE CASTANHEIRAS-RO								Nº RRT		15924949		
OBRA: REFORMA/READEQUAÇÕES UBS ALBINO ALVES DA SILVA									ÁREAS:			TERRENO 1.369,35m²	
									TESTADA 25,50m²			ÁREA A REFORMAR 271,67m²	
CONTEÚDO: PROJETO ARQUITETÔNICO									ÁREA A AMPLIAR 56,42m²			INTERVENÇÕES ÁREA EXTERNA 468,80m²	
									CALÇADA EM PASSEIO 248,70m²			ÁREA TOTAL 271,67m²	
LOCAL: RUA V8 COM RUA V11, S/N - CASTANHEIRAS - RO									ASSINATURA:			Jonatan Barbosa dos Santos Secretário Mun. de Saúde	
									ASSINATURA:			Stenio Augusto Wunsch Gonçalves Ferreira CAU 0140320-6	
* DIMENSÕES DO DESENHO EM METRO ** ESCALA INDICADA EM PLANTAS									Documento assinado digitalmente STENIO AUGUSTO WUNSCH GONCALVES FERREI Data: 03/03/2026 15:43:05-0300 Verifique em https://validar.jt.gov.br			Stenio Augusto Wunsch Gonçalves Ferreira CAU 0140320-6	

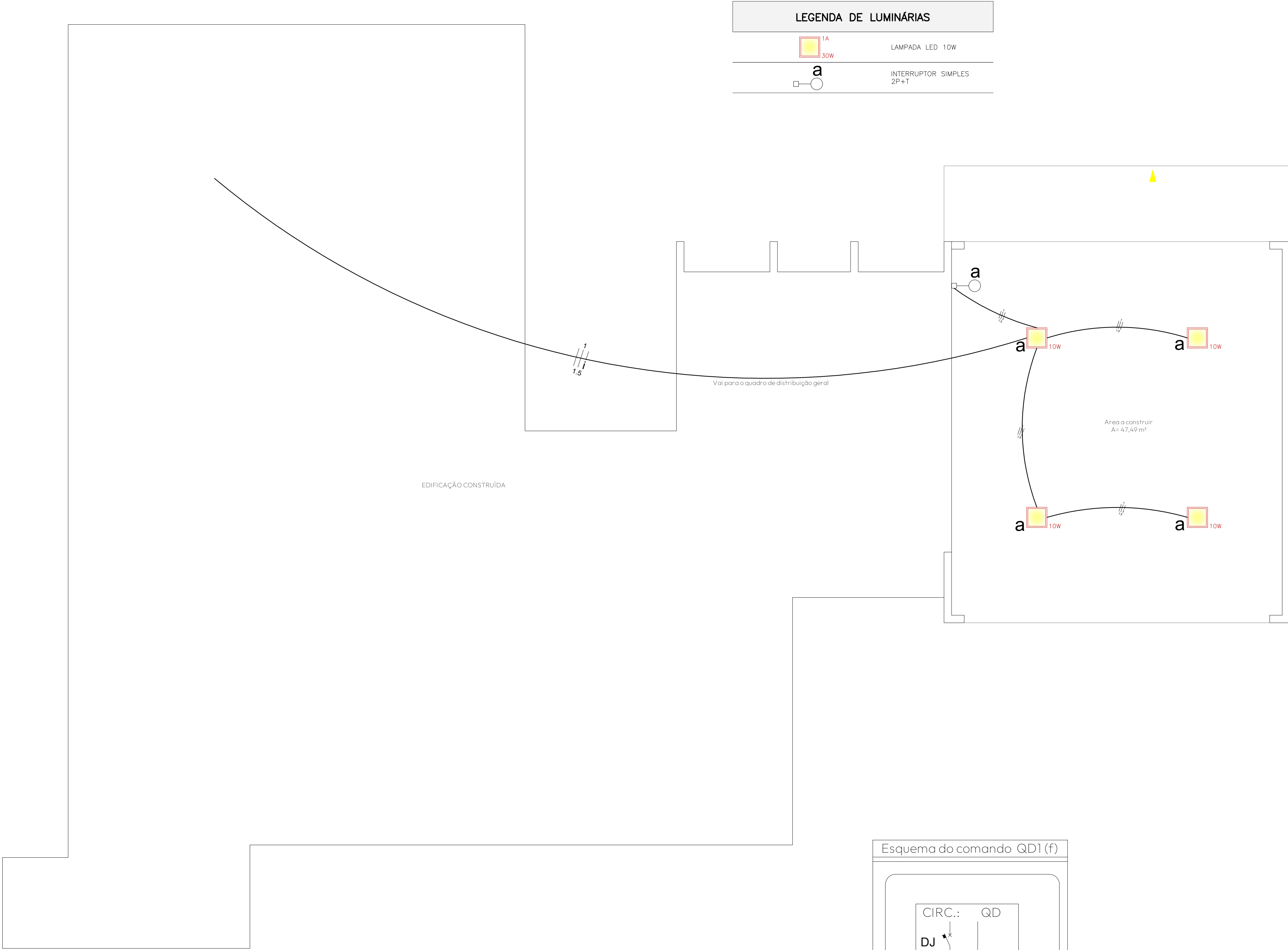

Plano de Prevenção e Proteção Contra Incêndios
ESC: 1:50

Quadro de Cargas																										
Circuito	Descrição	Esquema	Método de inst.	V (V)	Iluminação (W)				Tomadas (W)			Pot. total. (VA)	Pot. total. (W)	Fases	Pot. - R (W)	Pot. - S (W)	Pot. - T (W)	FCT	FCA	In' (A)	Seção (mm2)	Ic (A)	Disj (A)	dV parc (%)	dV Total (%)	Status
					10	20	30	40	100	2500	2600															
1	Lâmpadas	F+N	B1	127 V	2	8					282	282	R	282				1,00	0,80	2,8	1,5	23,0	10,0	0,45	0,45	Ok
	a	F+N			4						40	40	R	40					0,80	2,3	1,5	23,0				Ok

Esquema do comando QD1 (f)

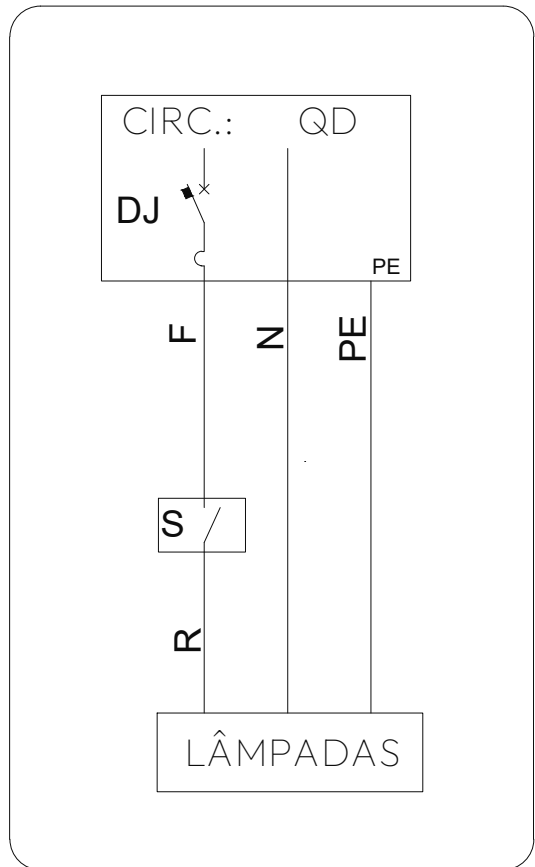

- INTERRUPTOR SIMPLES

<div>DATA:</div> <div>Março/ 2026</div>		<div>CONVENIENTE:</div>	<div>CONCEDENTE:</div> <div></div>	<div>TIPO:</div> <div>ELE</div>	<div>Nº RRT</div> <div>15924949</div>	<div>FOLHA:</div> <div>01/01</div>														
<div>CONVENIENTE:</div> <div>PREFEITURA MUNICIPAL DE CASTANHEIRAS</div>					<div>REVISÃO</div> <div>REV 06</div>															
<div>OBRA:</div> <div>REFORMA/READEQUAÇÕES UBS ALBINO ALVES DA SILVA</div>					<div>ÁREAS:</div> <table><tr><td>TERRENO</td><td>1.389,35 m²</td></tr><tr><td>TESTADA</td><td>25,50 m</td></tr><tr><td>ÁREA REFORMAR</td><td>271,67 m²</td></tr><tr><td>ÁREA A AMPLIAR</td><td>56,42m²</td></tr><tr><td>INTERVENÇÕES ÁREA EXTERNA</td><td>468,80</td></tr><tr><td>CALÇADA EM PASSEIO</td><td>248,70 m²</td></tr><tr><td>ÁREA TOTAL</td><td>271,67 m²</td></tr></table>		TERRENO	1.389,35 m²	TESTADA	25,50 m	ÁREA REFORMAR	271,67 m²	ÁREA A AMPLIAR	56,42m²	INTERVENÇÕES ÁREA EXTERNA	468,80	CALÇADA EM PASSEIO	248,70 m²	ÁREA TOTAL	271,67 m²
TERRENO	1.389,35 m²																			
TESTADA	25,50 m																			
ÁREA REFORMAR	271,67 m²																			
ÁREA A AMPLIAR	56,42m²																			
INTERVENÇÕES ÁREA EXTERNA	468,80																			
CALÇADA EM PASSEIO	248,70 m²																			
ÁREA TOTAL	271,67 m²																			
<div>CONTEÚDO:</div> <div>PROJETO ARQUITETONICO</div>					<div>ASSINATURAS</div> <div><div>Prefeitura Municipal de Castanheiras CNPJ. 63.761.969/0001-03</div><div><div></div><div>STENIO AUGUSTO WÜNSCH GONÇALVES FERREI Data: 03/03/2026 15:47:21-0300 Verifique em https://validar.dl.gov.br</div></div></div>															
<div>LOCAL:</div> <div>RUA V8 COM RUA V11, S/N - CASTANHEIRAS - RO</div>					<div>Stenio Augusto Wünsch Gonçalves Ferreira Arquiteto e Urbanista - CAU 0140320-6</div>															
<div>* DIMENSÕES DO DESENHO EM METRO</div> <div>** ESCALA INDICADA EM PLANTAS</div>																				

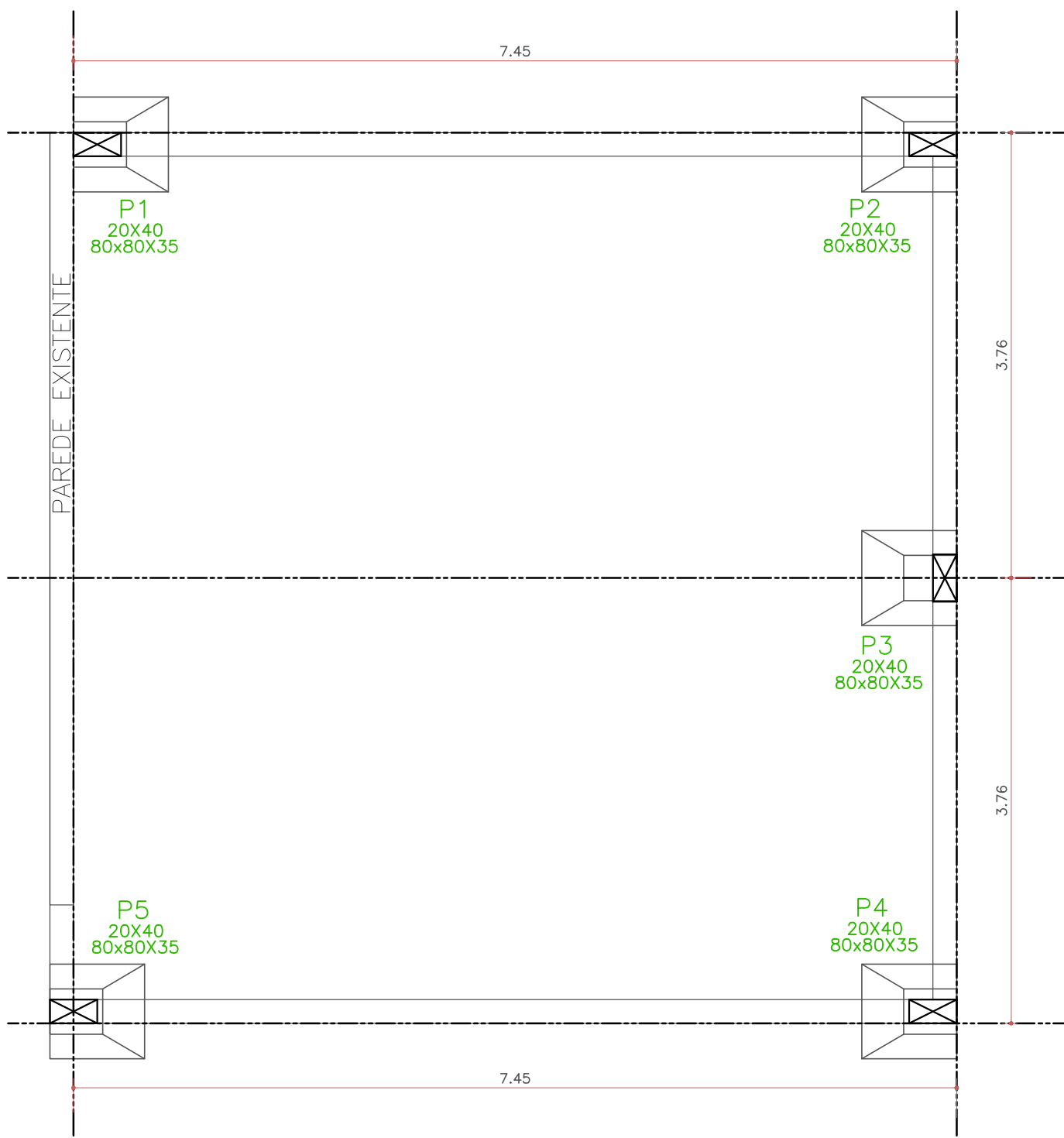

Viga baldrame
ESC. 1:50

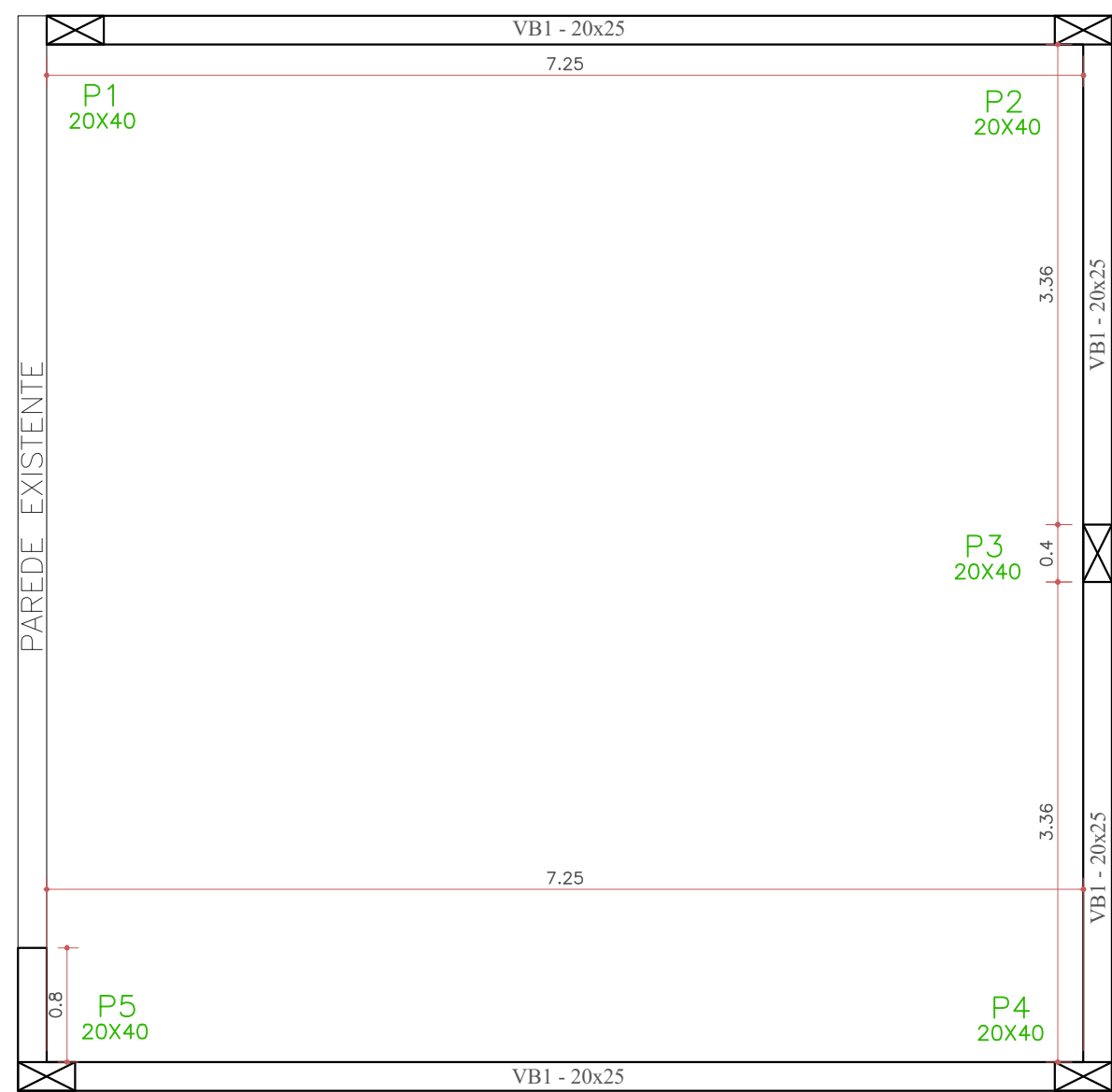

Pilares e viga baldrame
ESC. 1:50

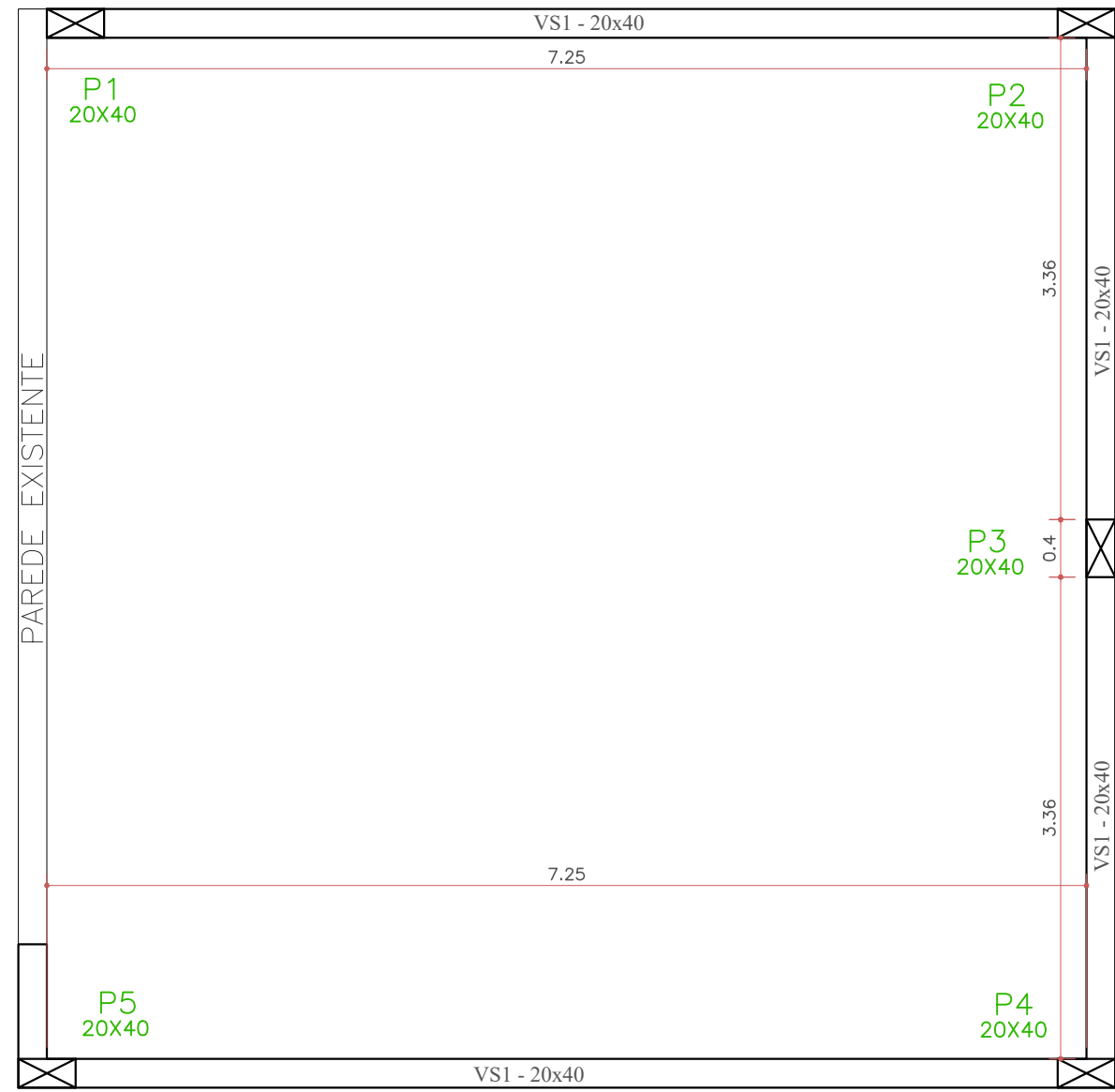

Viga superior
ESC. 1:50

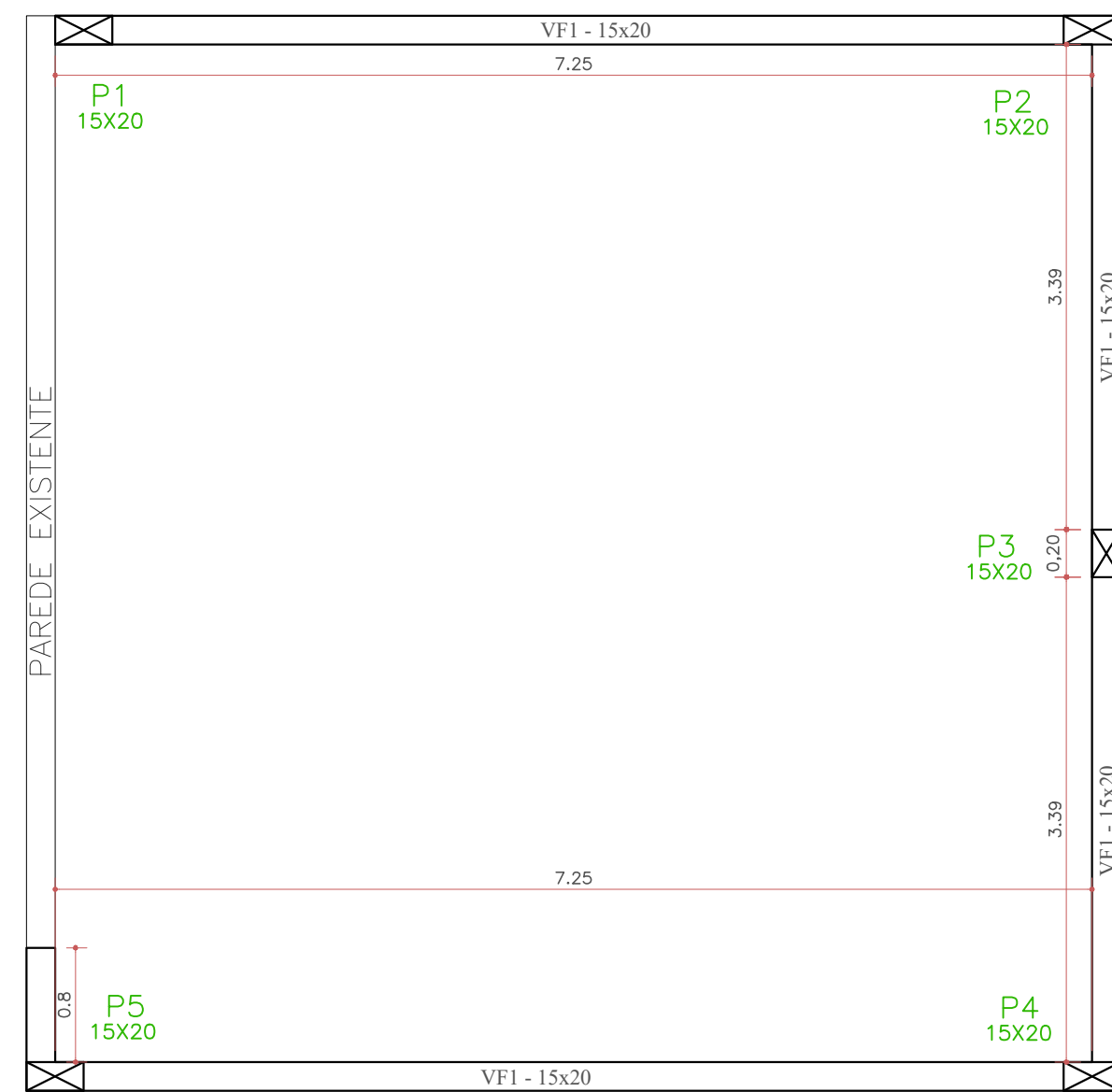

Viga Fechamento
ESC. 1:50



TABELA DE AÇO - FUNDAÇÕES			TABELA DE AÇO - SUPRAESTRUTURA		
a(mm)	Qtd total (barras)	Peso total (kg)	a(mm)	Qtd total (barras)	Peso total (kg)
10	17	158,34	10	24	170,81
5	19	82,89	5	41	6,93
			8	09	41,19

FORMAS E CONCRETO - FUNDAÇÕES		FORMAS E CONCRETO - SUPRAESTRUTURA	
Material	Quantidade total	Material	Quantidade total
	21,45 m³		38,66 m³
Volume de Concreto	2,46 m³	Volume de Concreto	3,95 m³

TABELA DE AÇO - VIGAS FACHADA			TABELA DE AÇO - VIGAS FACHADA		
a(mm)	Qtd total (barras)	Peso total (kg)	a(mm)	Qtd total (barras)	Peso total (kg)
10	10	67,32	10	10	67,32
5	12	19,22	5	12	19,22

FORMAS E CONCRETO - VIGAS FACHADA		FORMAS E CONCRETO - VIGAS FACHADA	
Material	Quantidade total	Material	Quantidade total
	6,82 m³		6,82 m³
Volume de Concreto	0,744 m³	Volume de Concreto	0,744 m³

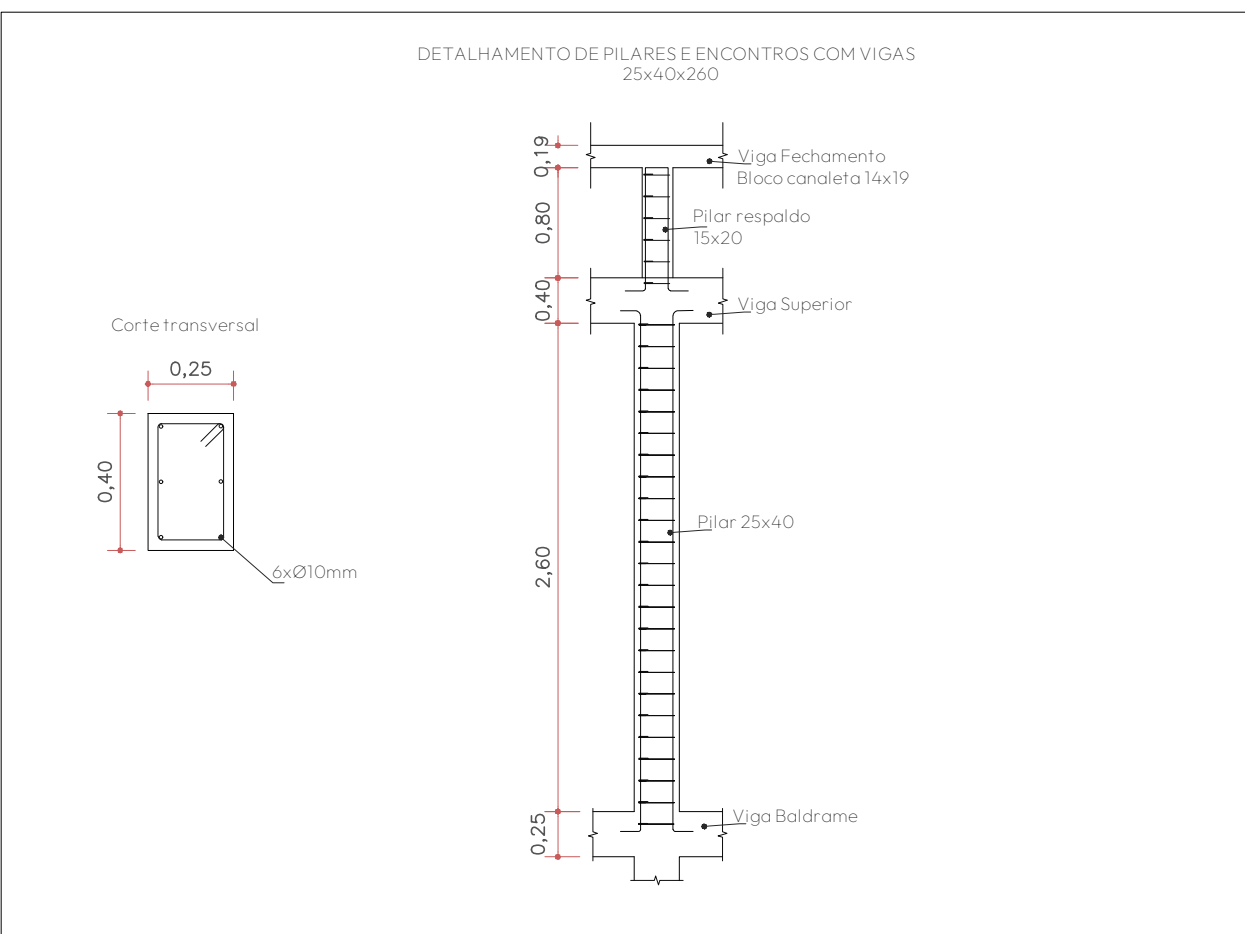
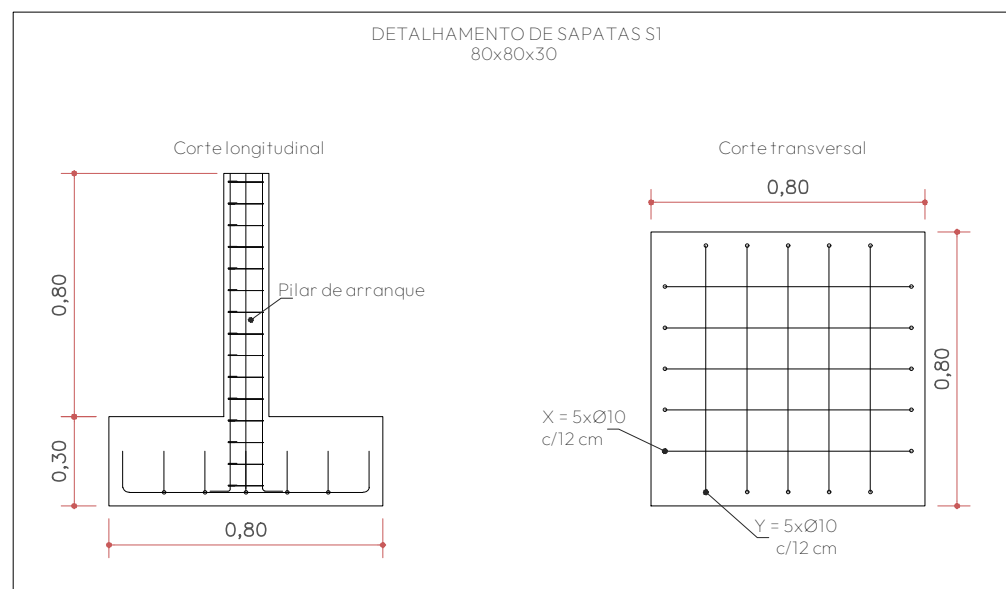
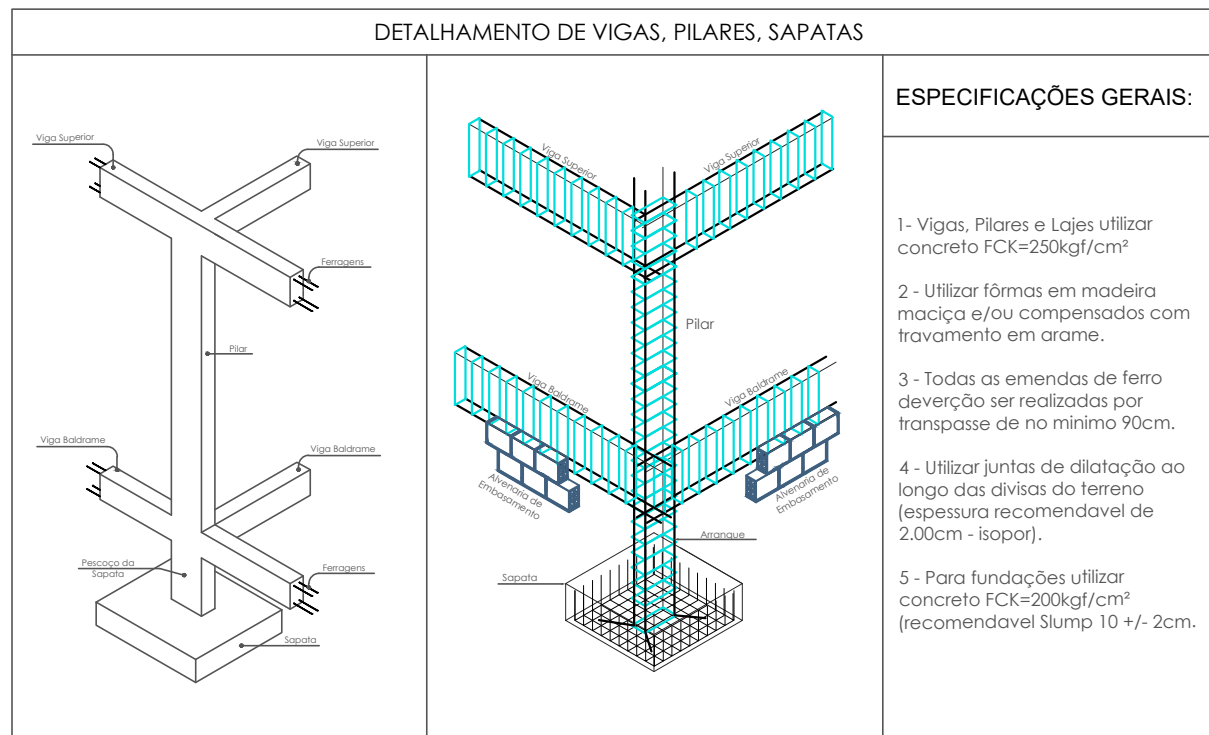
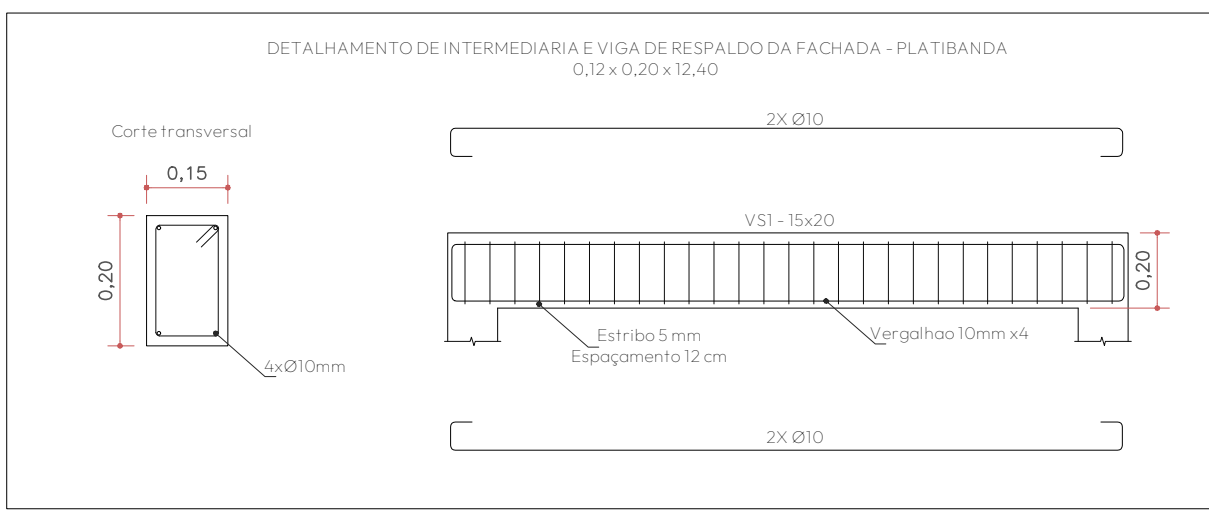
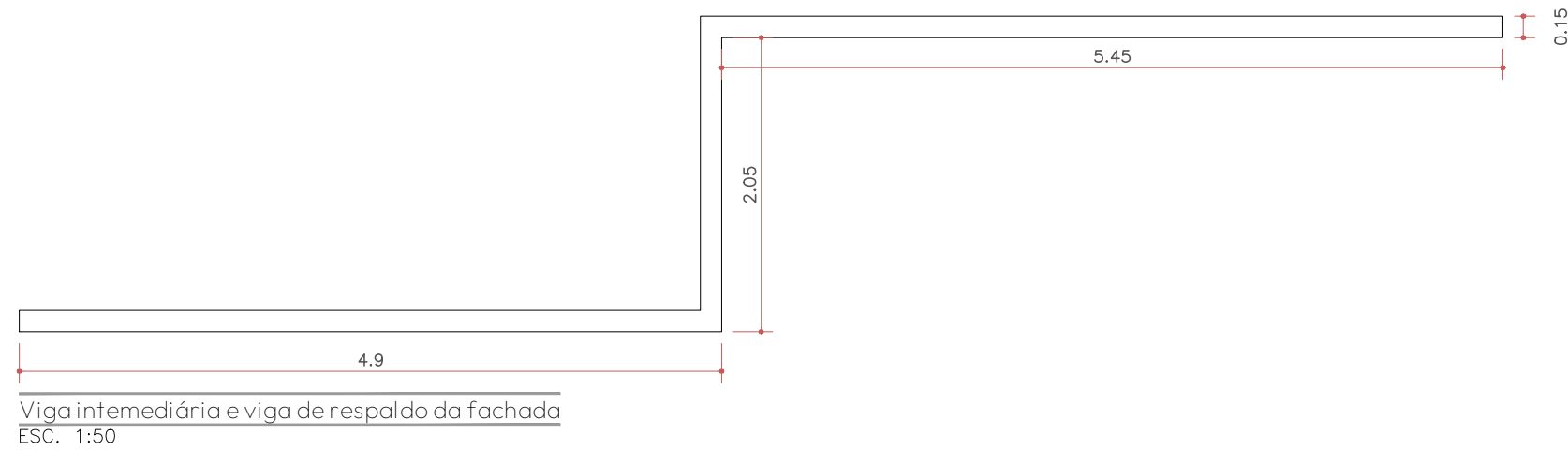
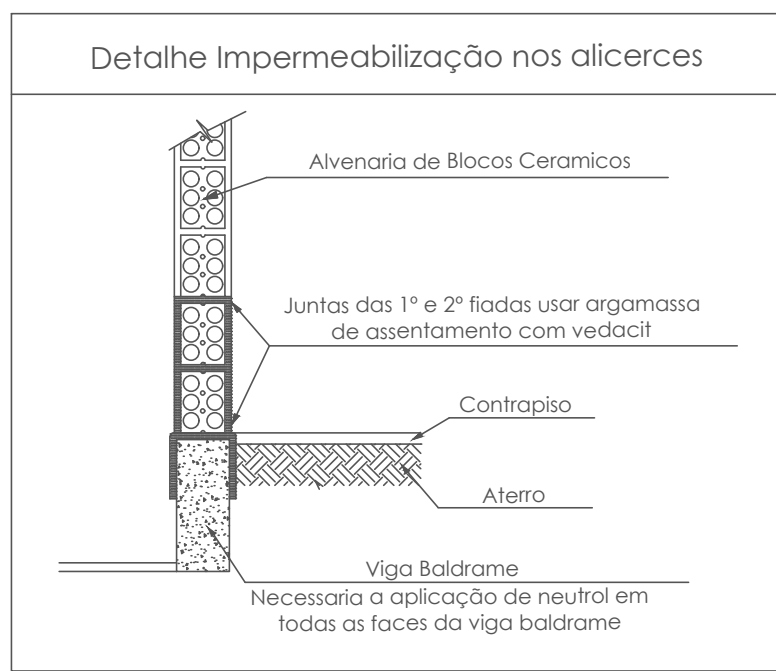
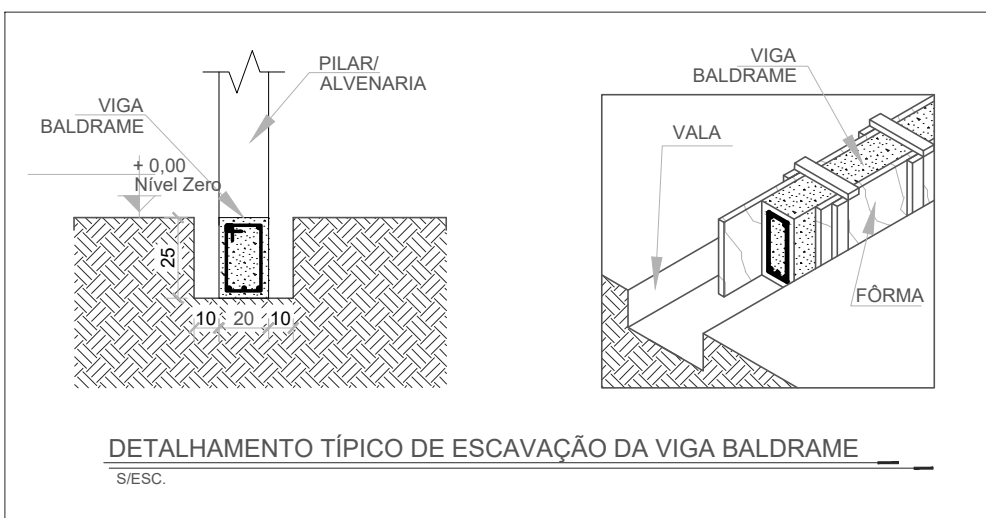
INFORMAÇÕES ADICIONAIS
- Solo Argilos rijos/Solos compactados: 1,0 a 2,0 kgf/cm²
- Concreto Fck ≥ 30 mpa
- Aço CA-60 / CA-50

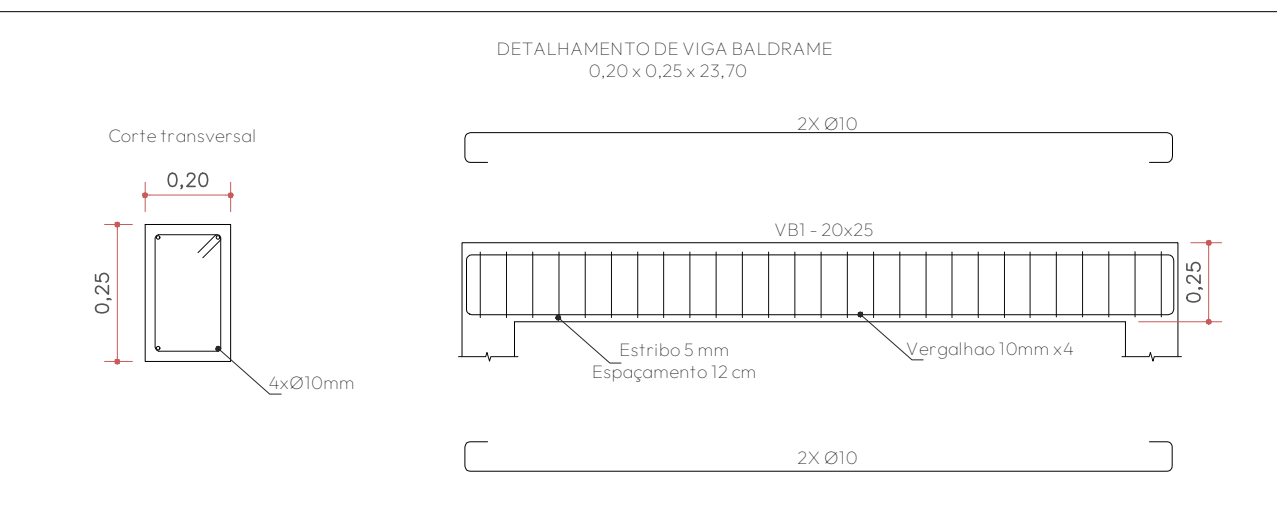
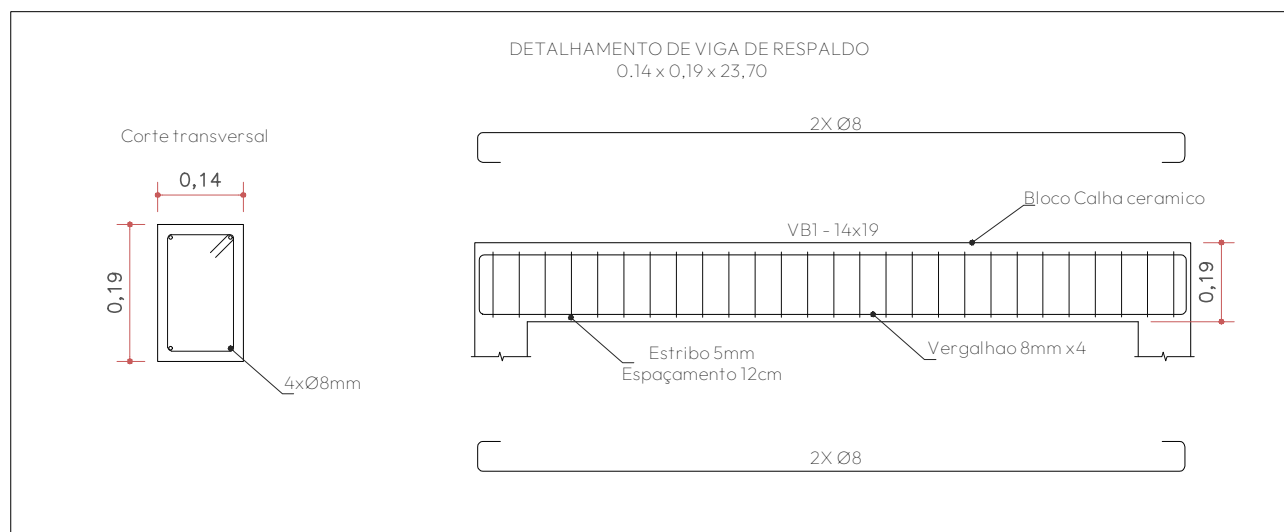
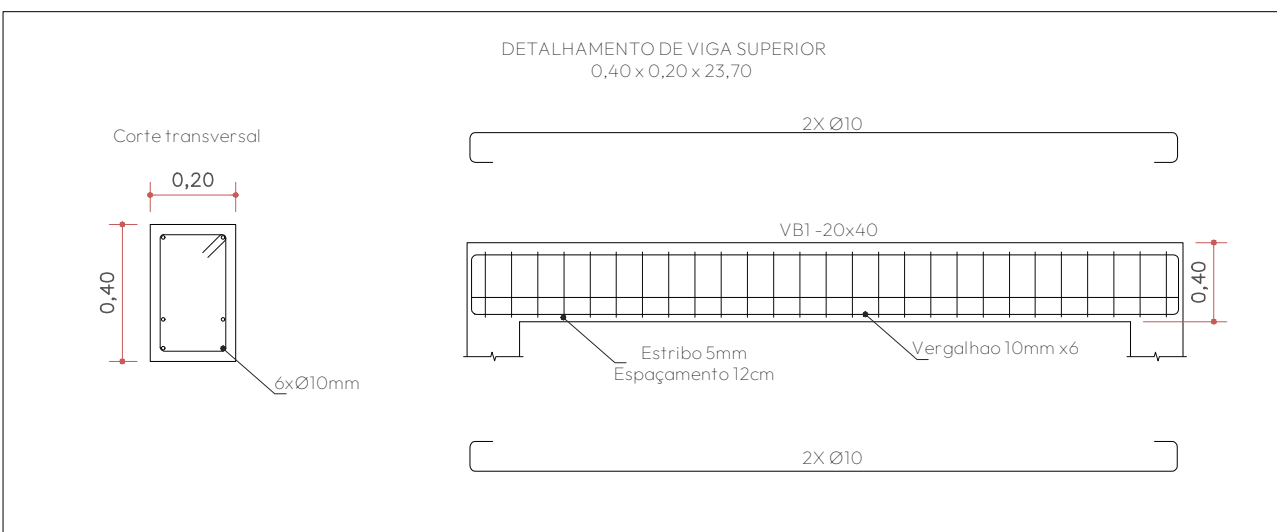

	DATA: Março/ 2026	CONVENIENTE:	CONCEDENTE:	TIPO: EST	Nº RRT: 15924949	FOLHA: 01/01
CONVENIENTE: PREFEITURA MUNICIPAL DE CASTANHEIRAS					Revisão Rev 06	
OBRA: REFORMA/READEQUAÇÕES UBS ALBINO ALVES DA SILVA					ÁREAS: TERRENO: 1.969,35 m² TESTADA: 25,50 m ÁREA REFORMAR: 271,67 m² ÁREA A AMPLIAR: 56,42 m² INTERVENÇÕES ÁREA EXTERNA: 448,80 m² CALÇADA EM PASSARELO: 248,70 m² ÁREA TOTAL: 271,67 m²	
CONTEÚDO: PROJETO ESTRUTURAL					ASSINATURA:	
LOCAL: RUA V8 COM RUA V11, S/N - CASTANHEIRAS - RO					Prefeitura Municipal de Castanheiras CNPJ 63.761.969/0001-03	
* DIMENSÕES DO DESENHO EM METRO ** ESCALA INDICADA EM PLANTAS					Documento assinado digitalmente STENIO AUGUSTO WUNSCH GONCALVES FERREIRA Data: 03/03/2026 15:47:21-0300 Verifique em: https://validar.rli.gov.br	
					Stenio Augusto Wunsch Gonçalves Ferreira Arquiteto e Urbanista - CAU 0140320-6	

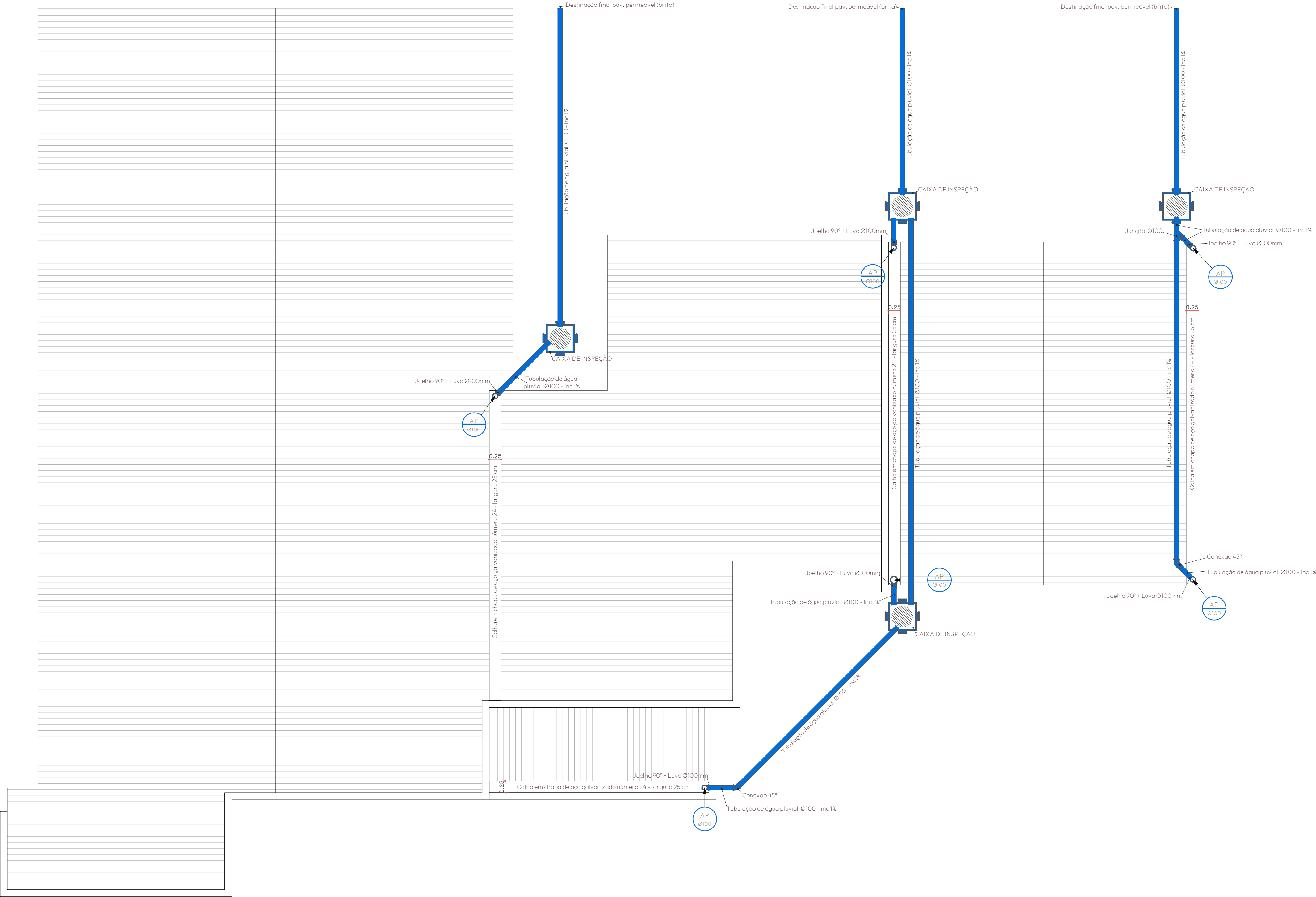

DRENAGEM PLUVIAL
ESC. 1:50

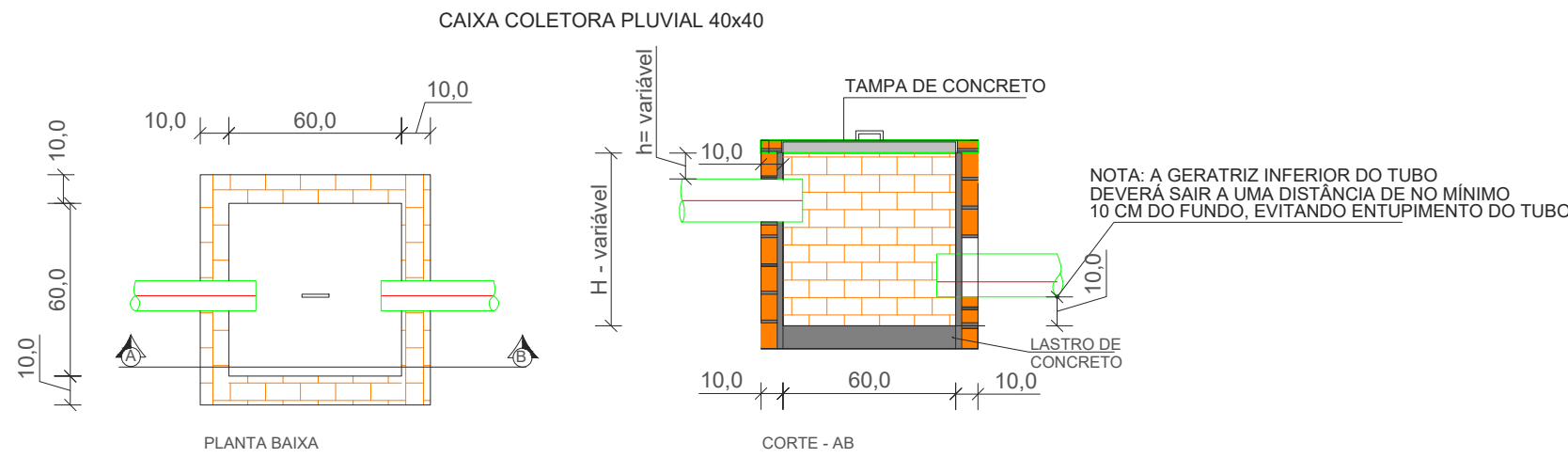

Lista de Materiais e equipamentos		
Símbolo	Descrição	Quantidade
	Tubulação de água pluvial Ø100 (Ligação e prumada de água que desce)	58,21 m
	Conexão 45º Ø100 (Joelho)	02
	Conexão 90º Ø100 (Joelho)	06
	Junção 45º Ø100	01
	Caixa enterrada hidráulica em alvenaria com tido esmaltado maciço - Dimensões internas: 0,4X0,4X0,4 M	04
	Luva em PVC Ø100	08
	Calha em aço galvanizado - Largura 25 cm	25,71 m

Memorial Descritivo

- 1 - A edificação possui 6 descidas de água pluvial;
- 2 - As descidas são constituídas de Tubo de PVC Branco, Série Reforçada para água pluvial.
- 3 - O lançamento final deverá ser feito na área permeável disposta no perímetro da edificação após passar pelas caixas de areia;
- 4 - Todos os tubos e conexões são contituidos de PVC Branco, Série Reforçada;
- 5 - Trata-se de uma intervenção em edificação existente, portanto outros ramais de entrada de água, cavaletes, registros, abastecimento e etc estão em pleno funcionamento e não vão passar por intervenção e nem influenciar na ampliação, visto que, trata-se apenas de destinação de águas pluviais.

 <div>www.pasnet.com.br</div>		DATA: Março/ 2026	CONVENIENTE:		CONCEDENTE:	TIPO: HID	REVISÃO REV 6	FOLHA: 01/01
CONVENIENTE: PREFEITURA MUNICIPAL DE CASTANHEIRAS							Nº RRT 15924949	
OBRA: REFORMA/READEQUAÇÕES UBS ALBINO ALVES DA SILVA							ÁREAS: TERRENO 1.389,35 m² TESTADA 25,50 m ÁREA REFORMAR 271,67 m² ÁREA A AMPLIAR 56,42m² INTERVENÇÕES ÁREA EXTERNA 468,80 CALÇADA EM PASSEIO 248,70 m² ÁREA TOTAL 271,67 m²	
							ASSINATURAS	
CONTEÚDO: PROJETO DE INSTALAÇÕES HIDRÁULICAS - ÁGUAS PLUVIAIS							Prefeitura Municipal de Castanheiras CNPJ 63.761.969/0001-03	
LOCAL: RUA V8 COM RUA V11, S/N - CASTANHEIRAS - RO							 <div>Documento assinado digitalmente STENIO AUGUSTO WUNSCH GONCALVES FERRI Data: 03/03/2026 15:47:21 -0300 Verifique em https://validar.br.gov.br</div>	
* DIMENSÕES DO DESENHO EM METRO ** ESCALA INDICADA EM PLANTAS							Stenio Augusto Wunsch Gonçalves Ferreira Arquiteto e Urbanista - CAU 0140320-6	