

LOCAL DE FECHAMENTO EM TELHA METÁLICA

FECHAMENTO EM TELHA METÁLICA COM PINTURA

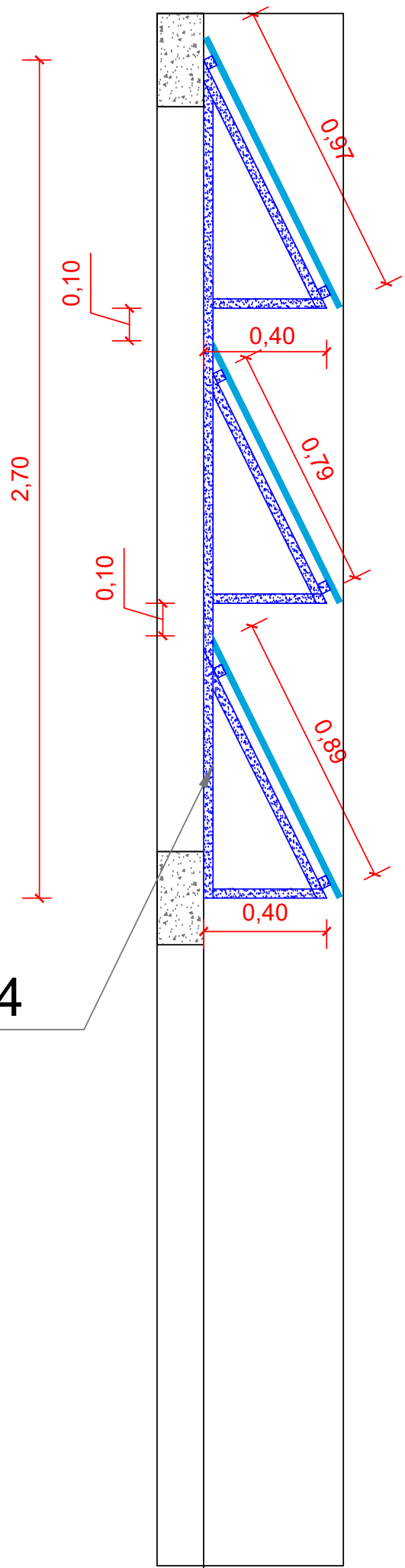

Perfil "U" 50x20 #14

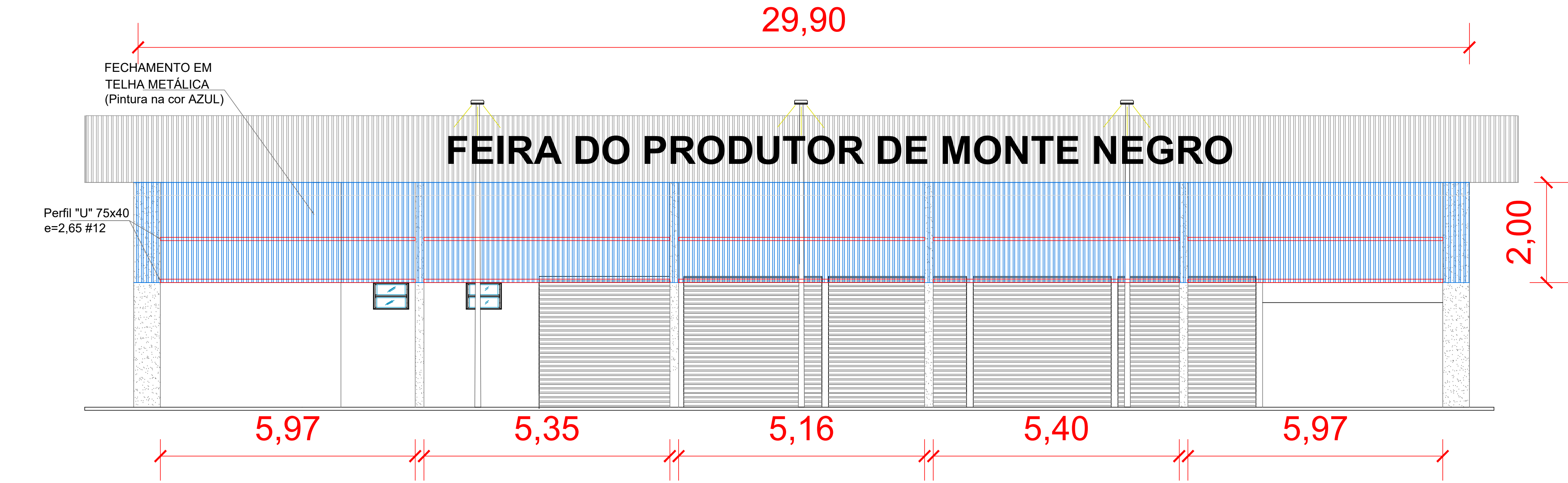
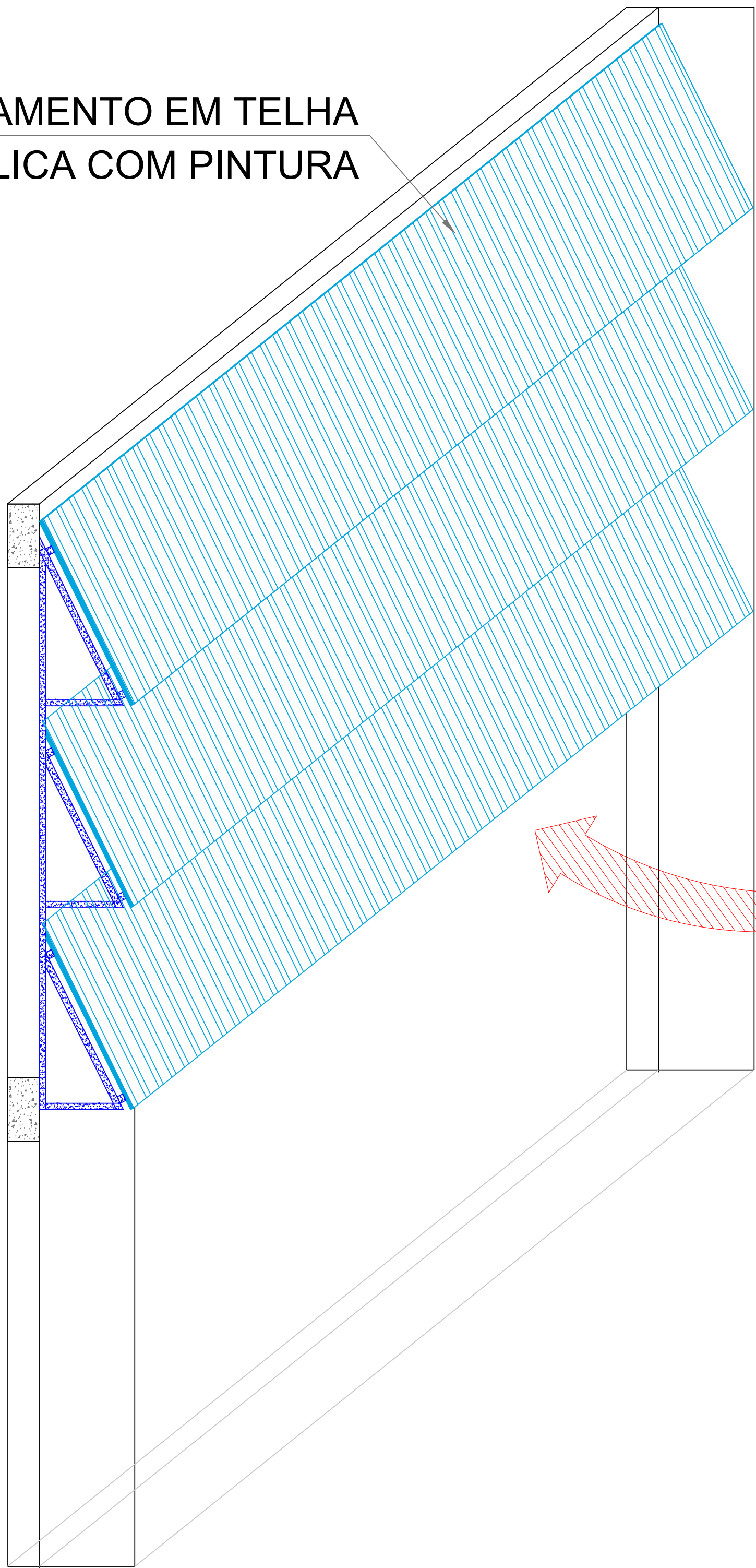

FRONTAL

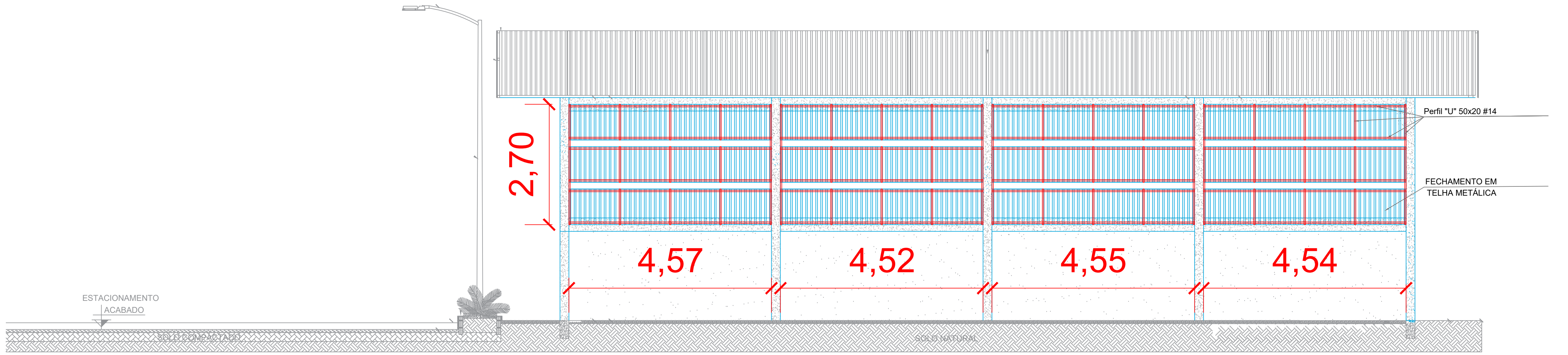

LATERAL

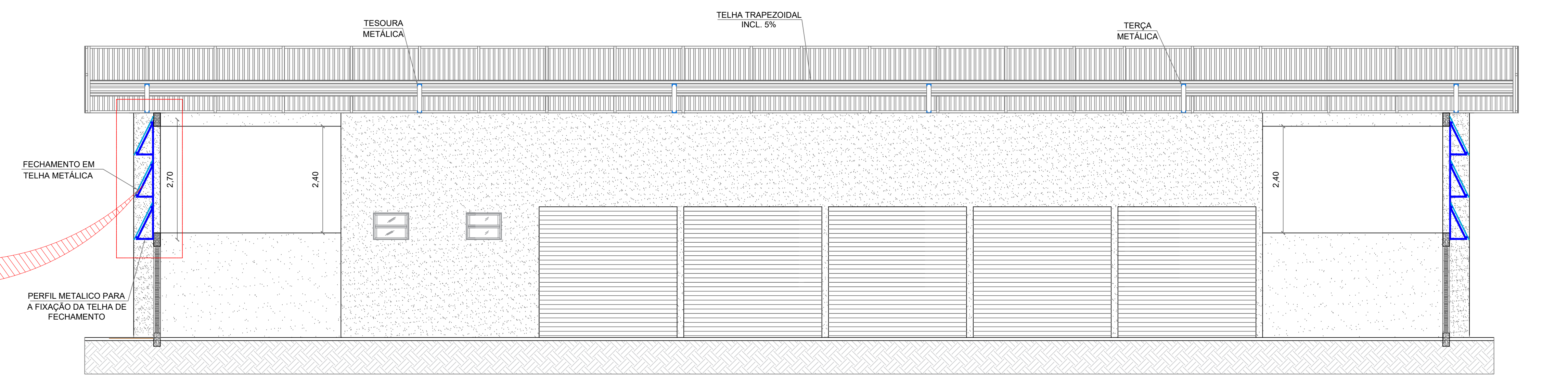

CORTE

| | | | | |
|---|---------------------|--------------------------|-------------------------------------|--------------|
| <div> PROPRIETÁRIO: MUNICÍPIO DE MONTE NEGRO OBRA: REFORMA DA COBERTURA DA QUADRA POLIESPORTIVA ESCOLA MARIA DE ABREU BIANCO RESPONSÁVEL TÉCNICO: ELITON LOPES DE SOUZA ENG. CIVIL CREA-MG: 221853/D</div> | ANO: 2026 | TIPO: METÁLICA | FOLHA: A1-02/02 | MODIFICAÇÕES |
| | | | | A |
| | | | | B |
| | | | | C |
| | | | ÁREAS: Área Total:.....168,88 m² | D |
| | | | DATA: FEVEREIRO DE 2026 | E |
| | | | DIM.: METRO | F |
| | | | ESC.: INDICADA | G |
| | | | | H |
| | | | | I |



Assinatura do Documento



Documento Assinado Eletronicamente por **ELITON LOPES DE SOUZA - ENGENHEIRO**, CPF: 014.10*. **2-*8 em 11/02/2026 09:45:44, Cód. Autenticidade da Assinatura: 0983.4R45.844R.902Z.4023, com fundamento na Lei Nº 14.063, de 23 de Setembro de 2020.



Informações do Documento

ID do Documento: **2.B09.D9B** - Tipo de Documento: **PROJETO DE ENGENHARIA.**

Elaborado por **ELITON LOPES DE SOUZA**, CPF: 014.10*. **2-*8 , em 11/02/2026 - 09:45:44

Código de Autenticidade deste Documento: 0968.1V45.044W.E20X.1268

A autenticidade do documento pode ser conferida no site:
<https://athus.montenegro.ro.gov.br/verdocumento>

