

Av Governador Mario Covas

PLANTA ATUAL

Esc. 1: 200

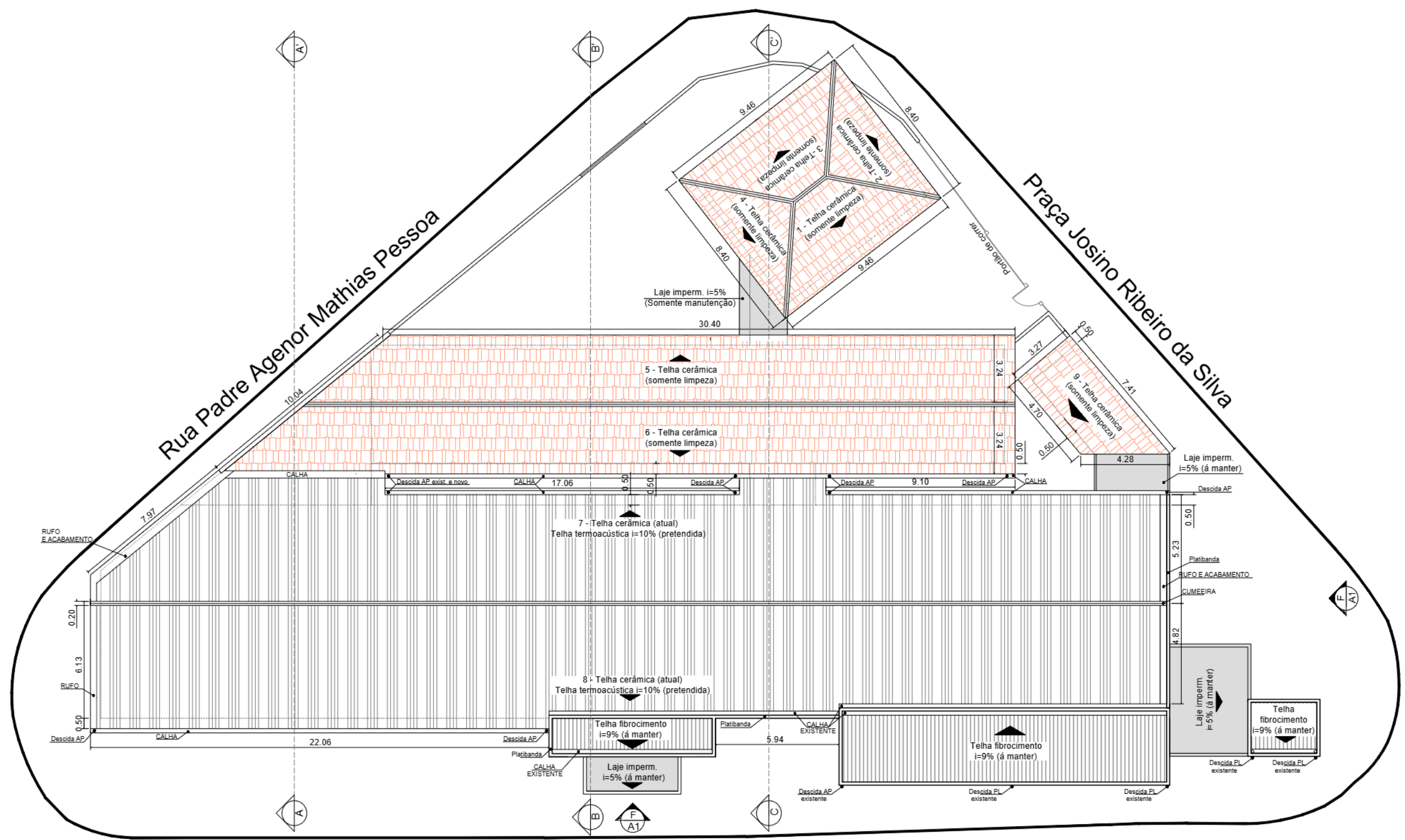

Av Governador Mario Covas

PLANTA PRETENDIDA

Esc. 1: 200

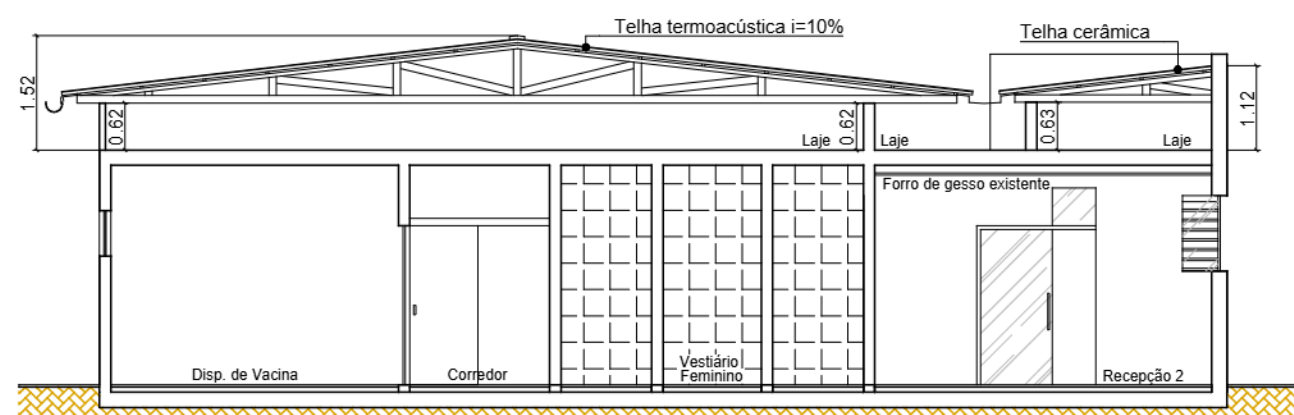

CORTE AA (Situação pretendida)
Esc. 1: 100

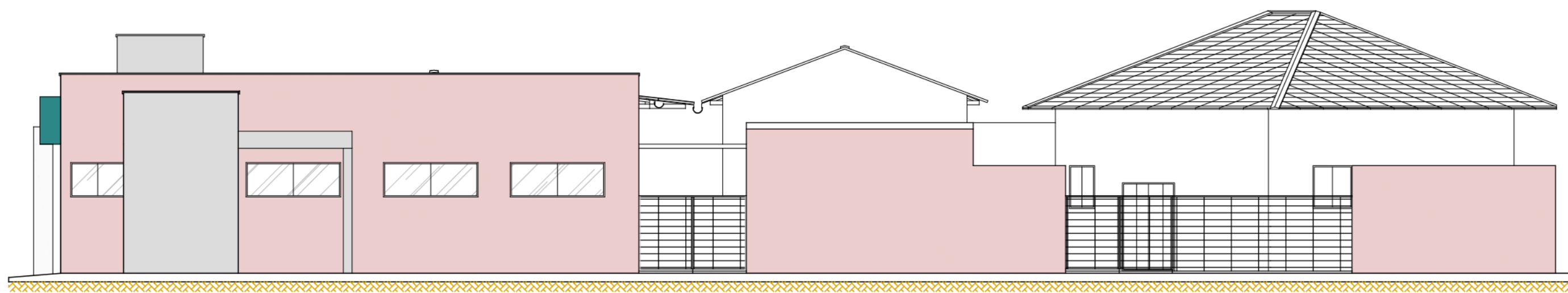

FACHADA A2 (Situação pretendida)
Esc. 1: 100

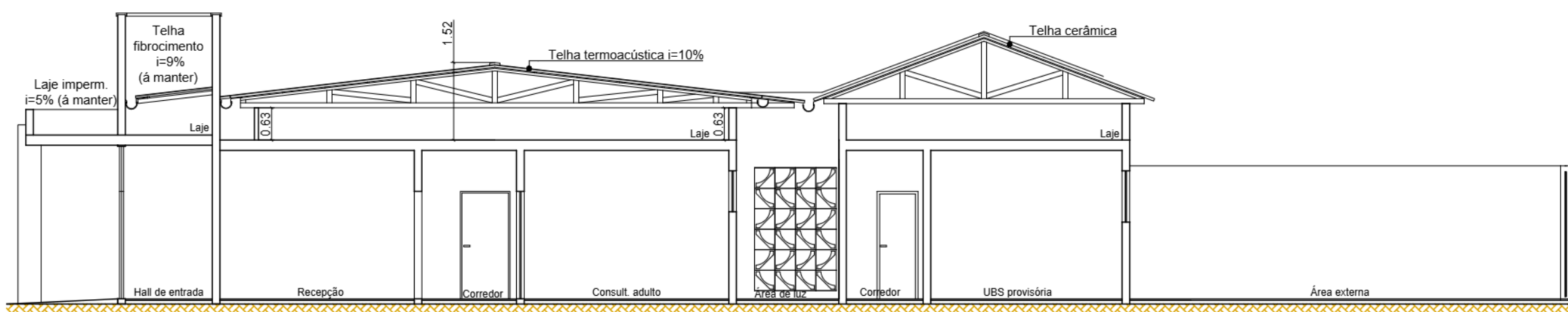

CORTE BB (Situação pretendida)
Esc. 1: 100

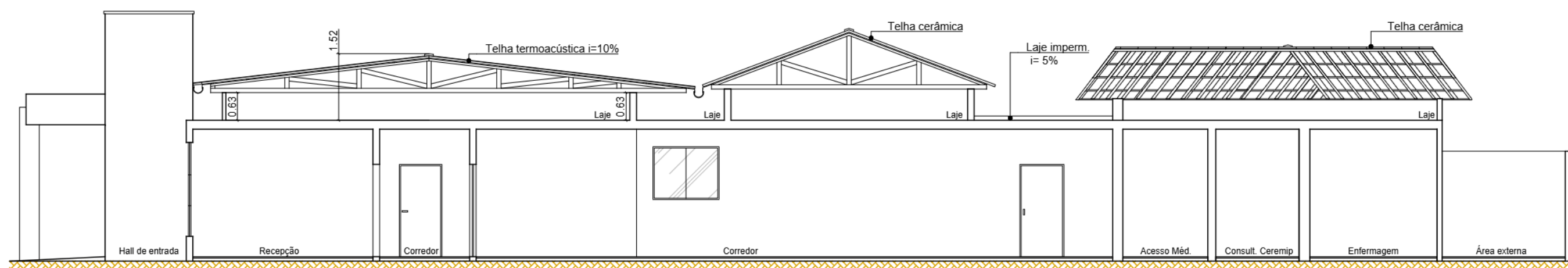

CORTE CC (Situação pretendida)
Esc. 1: 100

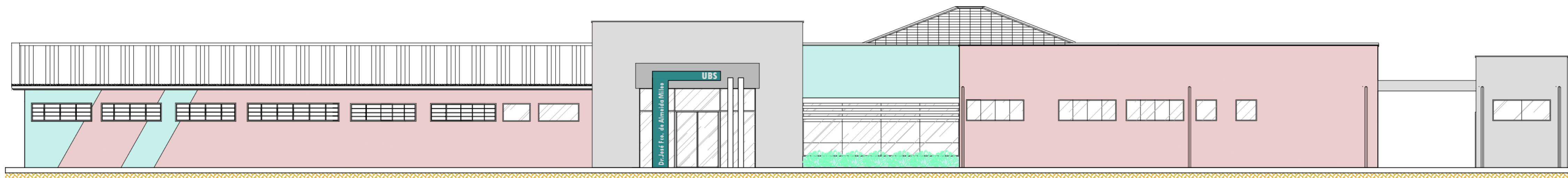

FACHADA V1 (Situação pretendida)
Esc. 1: 100

NOTAS
1 - Conferir medidas "in loco".
2 - Especificações, instalações e critérios, vide documentos complementares.

PROJETO COMPLETO

Planta baixa - Atual e Pretendida
Cortes e Fachadas

Folha
Única

OBRA: Projeto de reforma de telhado em Unidade
Básica de Saúde (UBS) : Dr. José Fco. de Almeida Mileo

Proprietário: Prefeitura Municipal de Potim

Endereço: Praça Josino Ribeiro da Silva, Nº100 (Av Governador Mario Covas)

DATA: 15/04/2026

Bairro Frei Galvão

ESCALAS INDICADAS

POTIM - SP

SITUAÇÃO SEM ESCALA

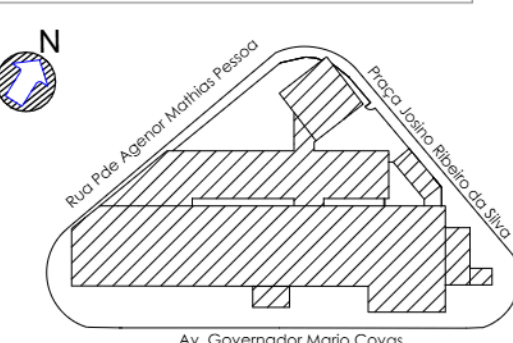

ÁREAS EM m²

TERRENO	1.720,31 m²
ÁREA TOTAL CONSTRUÍDA	732,15 m²
Telhado (somente limpa)	79,44m²
Telhado (somente limpa) 3+4	226,78m²
Telhado 3 (somente limpa)	19,98m²
ÁREA TOTAL (somente limpa)	326,22m²
Telhado (a reformar) 7+8	552,98m²
ÁREA TOTAL TELHADO (a reformar)	552,98m²

Documento assinado digitalmente
JOSE LUIZ DE SOUZA FERNANDES
Data: 01/05/2026 09:45:00
Verifique em: https://verifica.rj.gov.br

João Luiz de Souza Fernandes
Secretário de Planejamento Urbano

Documento assinado digitalmente
ADRIANA ALEIXO DOS SANTOS FERREIRA
Data: 01/05/2026 09:45:00
Verifique em: https://verifica.rj.gov.br

Adriana A. dos S. Ferreira
CAU - A32228-7