

PROJETO ARQUITETÔNICO - AMPLIAÇÃO
PLANTA BAIXA - PAV. SUPERIOR
 ÁREA A CONSTRUIR: 194,19 M² ESCALA: 1/100

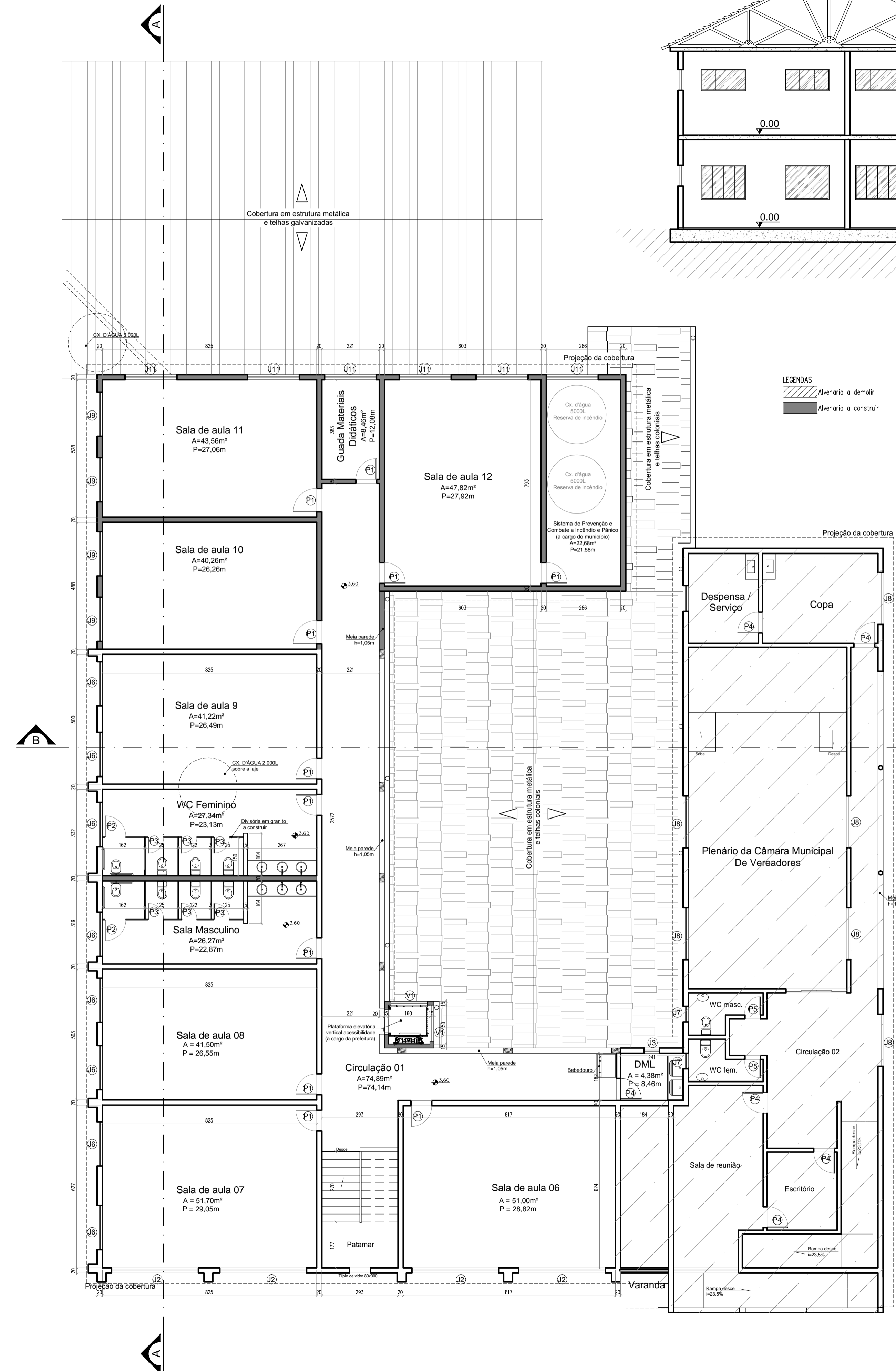

CORTE 'AA'
 ESCALA: 1/100

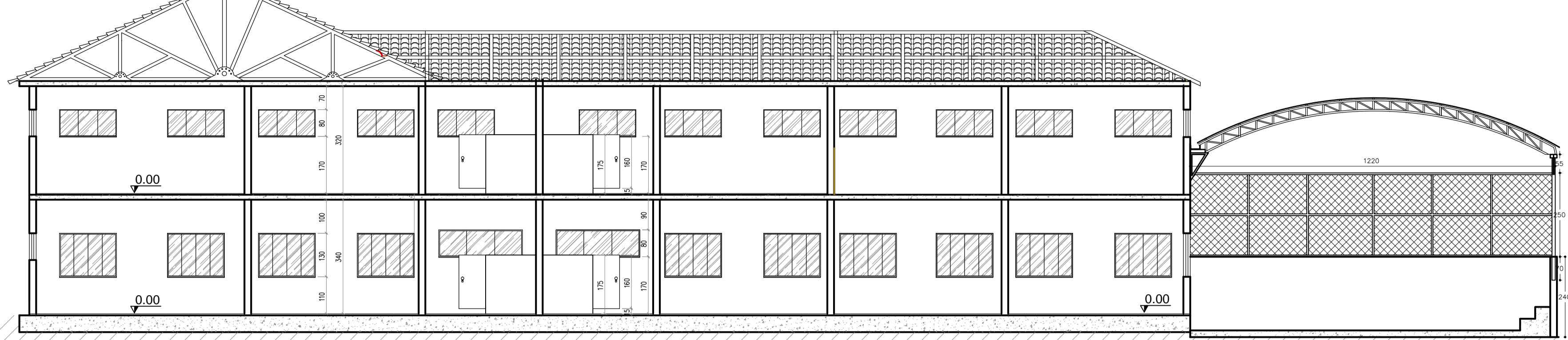

CORTE 'BB'
 ESCALA: 1/100



DIAGRAMA DE COBERTURA
 ESCALA: 1/200



FACHADA PRINCIPAL
 ESCALA: 1/150

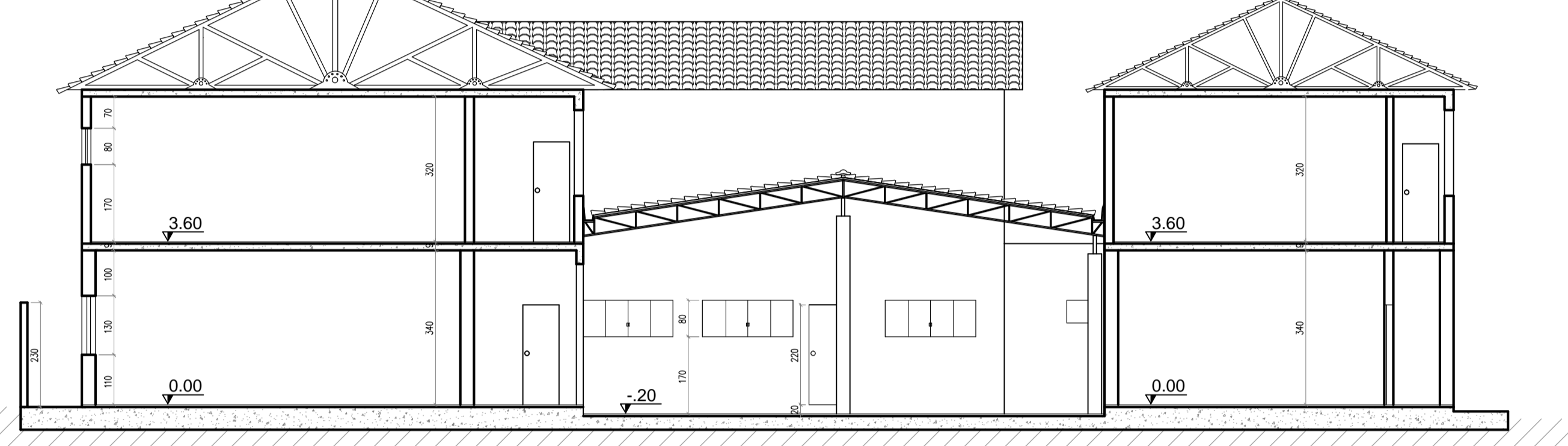
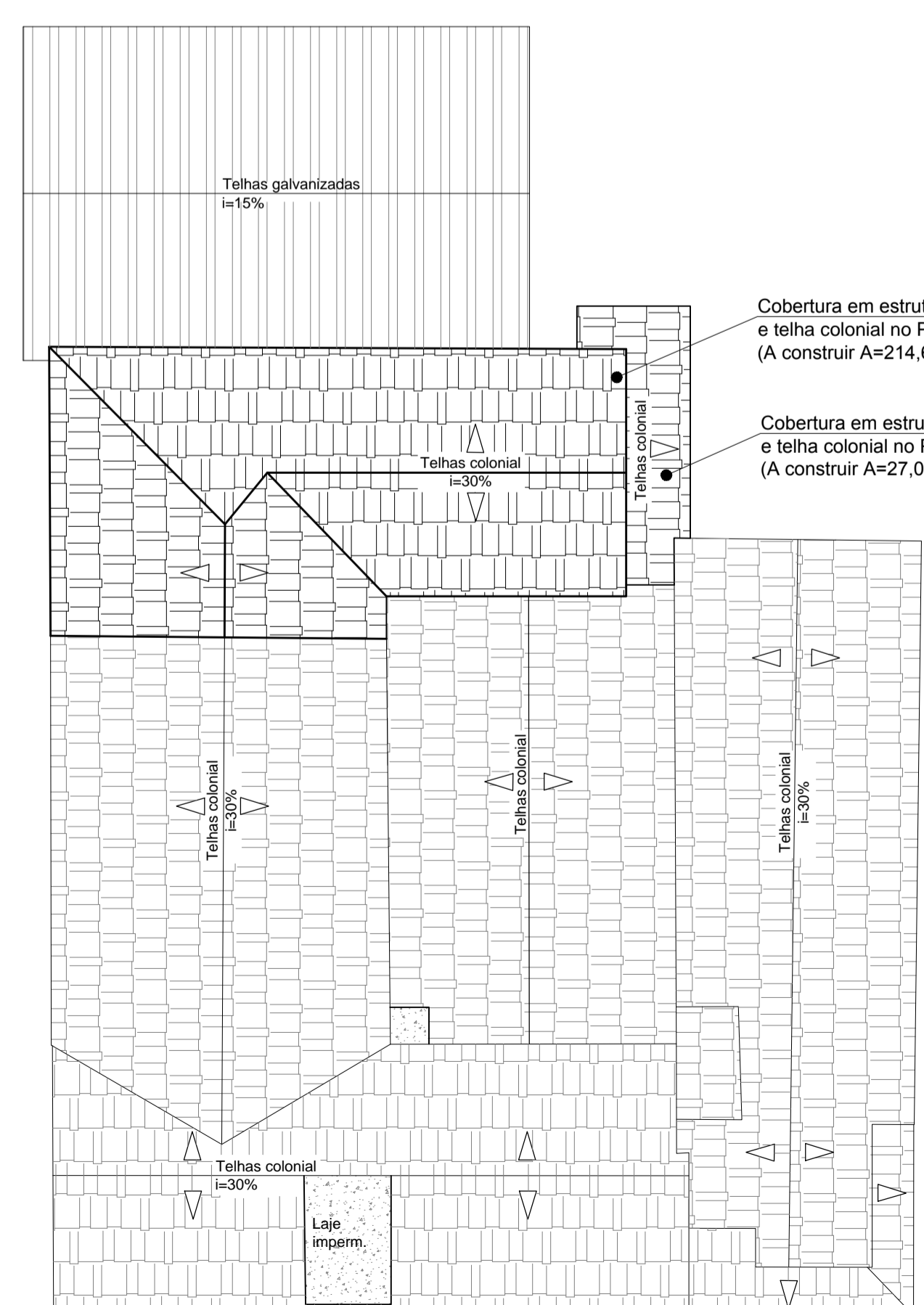
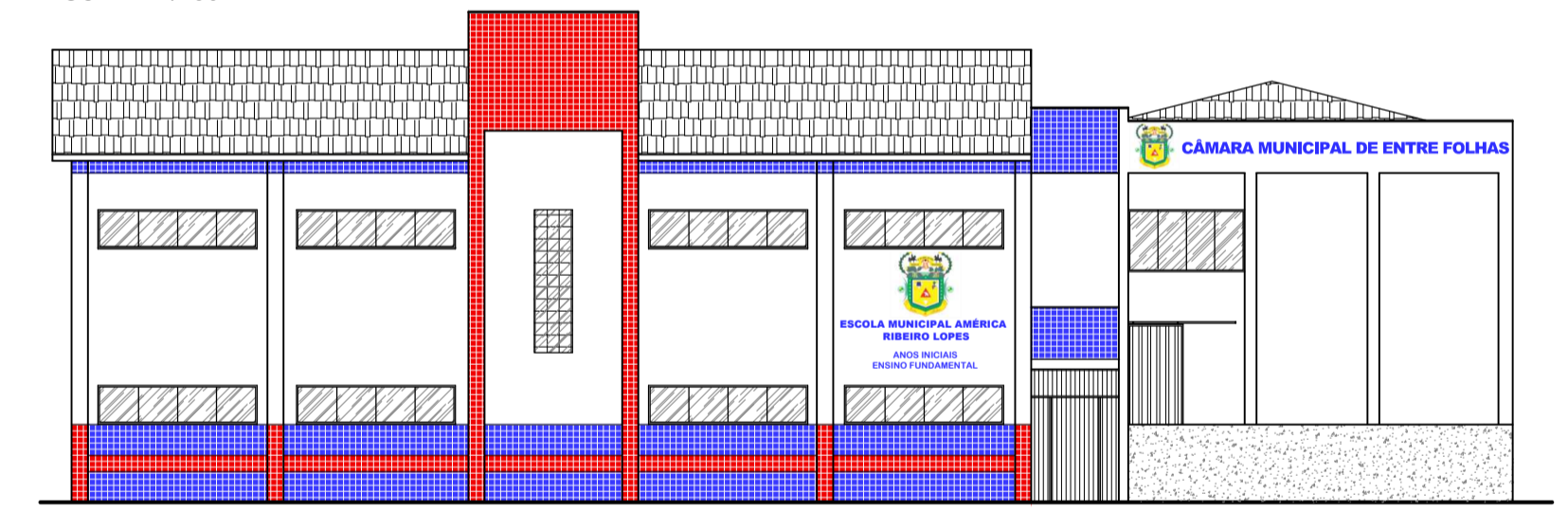

PREFEITURA MUNICIPAL DE ENTRE FOLHAS	
Praça Padre José Lanzlot, 69, Centro, Entre Folhas - MG Fone: (33)3324-6162	
DADOS DA EDIFICAÇÃO	
ÁREA DO LOTE (TERRENO)	1.748,54 m ²
ÁREA CONSTRUÍDA	1.815,75m ²
ÁREA A DEMOLIR	42,98m ²
ÁREA A CONSTRUIR	237,17m ²
ÁREA TOTAL	2.009,94m ²
ÁREA DA QUADRA	214,99m ²
ÁREA DE PROJEÇÃO	1.280,72m ²
ÁREA PERMEÁVEL	0m ²
ÁREA SEMI-PERMEÁVEL	345,40m ²
ÁREA IMPERMEÁVEL	1.403,14m ²
TAXA DE OCUPAÇÃO	73,24%
COEFICIENTE DE UTILIZAÇÃO	1,15
Nº DE PISOS	02
Nº DE VAGAS GARAGEM	
1	Medidas em centímetro.
2	xxxxxx
3	xxxxxxx
TÍTULO DO PROJETO: AMPLIAÇÃO DA ESCOLA MUNICIPAL AMÉRICA RIBEIRO LOPES	
USO DA EDIFICAÇÃO: EDUCACIONAL	
ENDEREÇO DA OBRA: RUA EUCLYDES ETIENY ARREGUY, N.º 72, CENTRO, ENTRE FOLHAS - MG	
QUADRA:	LOTE: 72
PROPRIETÁRIO: MUNICÍPIO DE ENTRE FOLHAS CNPJ 66.229.626/0001-82	
RESPONSÁVEL TÉCNICO: VALMIR VIEIRA MENDES ENGENHEIRO CIVIL - CREA/MG 208929/D	
PROJETO:	N.º da ART/RRT: MG2024727094
ESCALAS:	INDICADAS:
DATA:	02/03/2026
FOLHA:	02/02

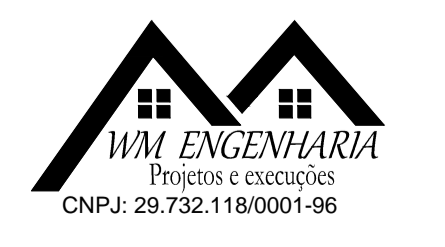

COR - 8	0.05
MAGENTA	0.5
BLUE	0.4
CYAN	0.3
GREEN	0.25
YELLOW	0.15
RED	0.05
PENAS	