

PREFEITURA MUNICIPAL DE UBAPORANGA - PROJETO DE REVITALIZAÇÃO PRAÇA VIRGÍLIO REZENDE

CONTRATO N° 954116/2023/MDS _ OPERAÇÃO N° 1091759-54 ART N° MG20254261338

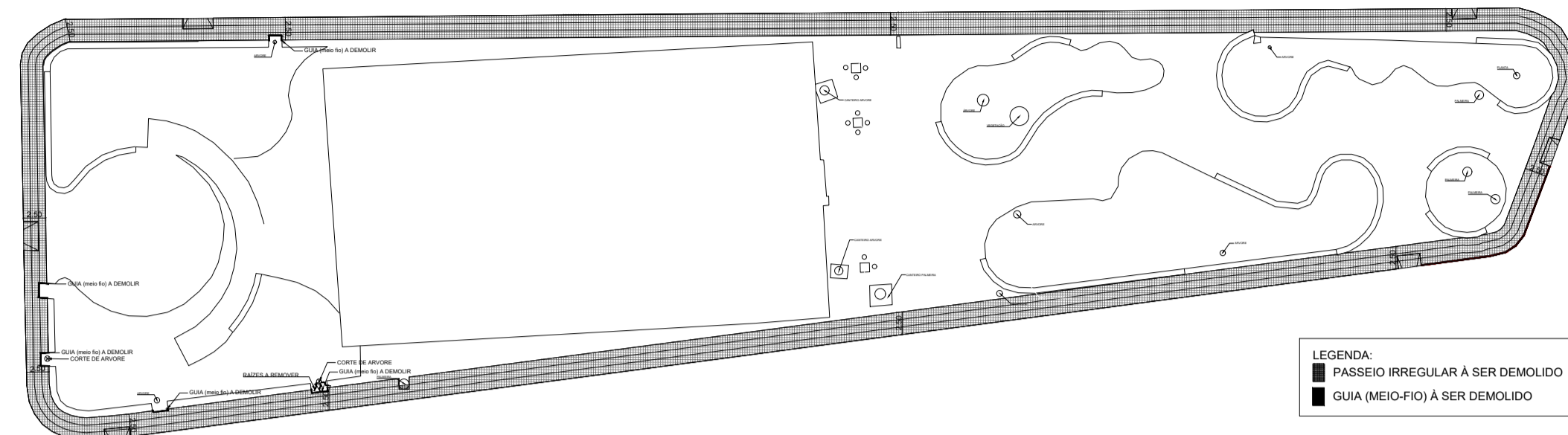

PLANTA BAIXA: PROJETO ARQUITETÔNICO (as built)
ESCALA: 1:500

COMPRIMENTO TOTAL: 320,00 METROS

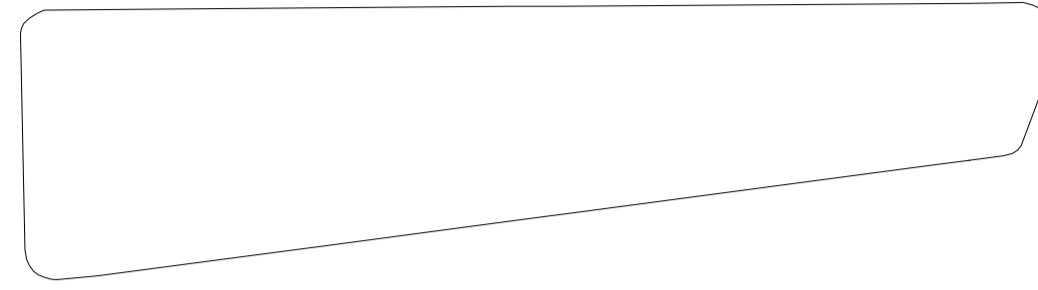

PLANTA DE ÁREA 01
ESCALA: 1:1000

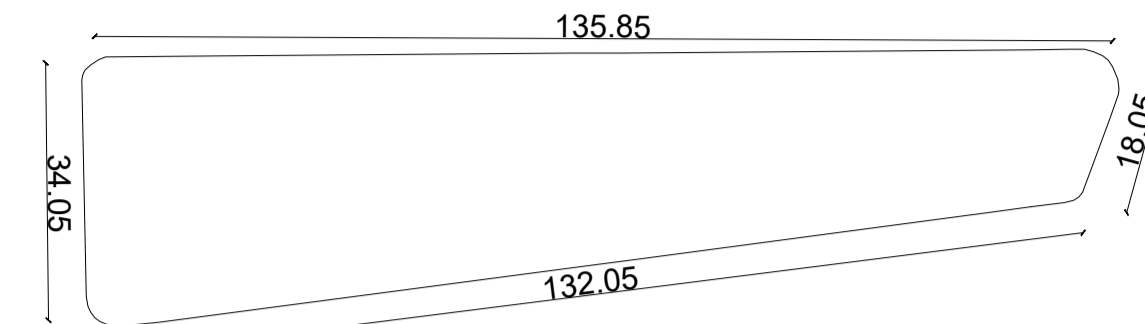

PLANTA DE ÁREA 02
ESCALA: 1:1000

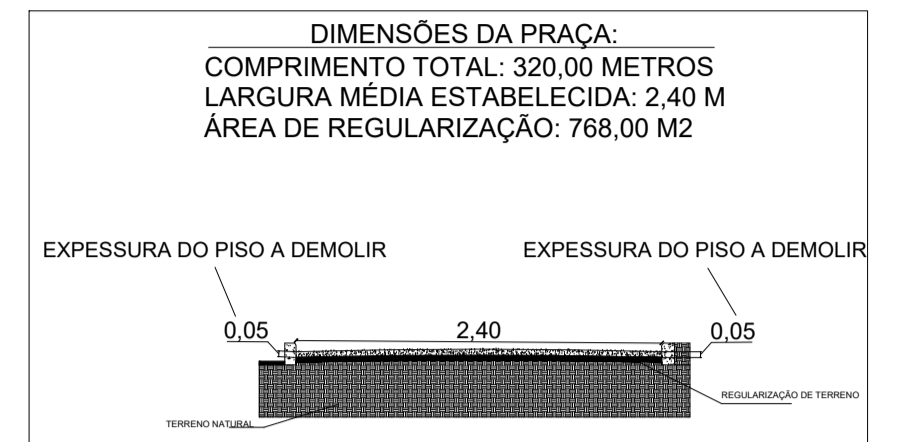

DETALHE 03: SEÇÃO TRANSVERSAL DA PISTA
SEM ESCALA

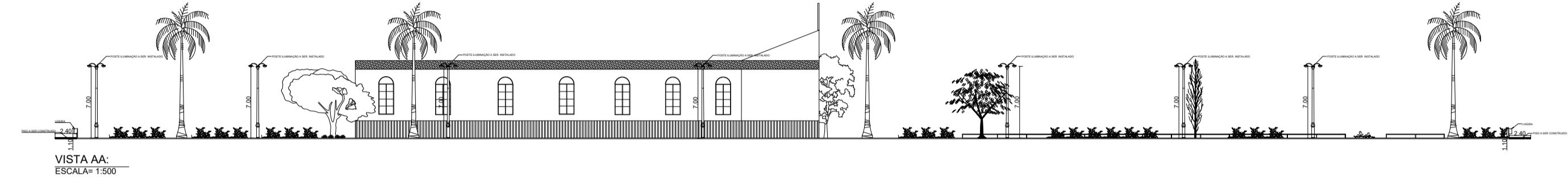

VISTA AA:
ESCALA: 1:500

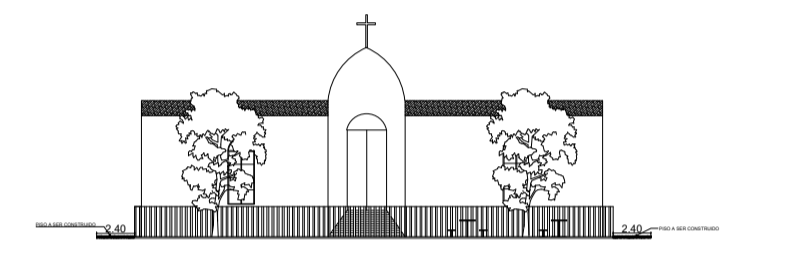

VISTA BB:
ESCALA: 1:500

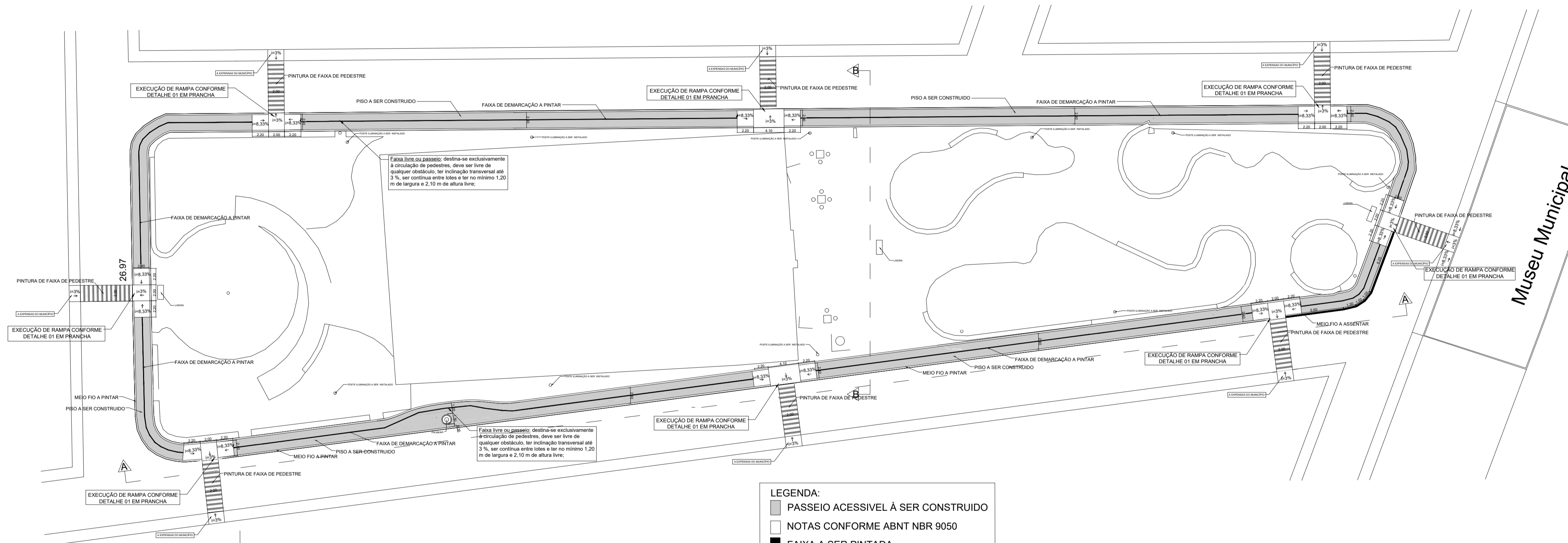

PLANTA BAIXA: PROJETO ARQUITETÔNICO DE PAVIMENTAÇÃO, DE SINALIZAÇÃO E DE ACESSIBILIDADE
ESCALA: 1:250

- LEGENDA:
- PASSEIO ACESSÍVEL A SER CONSTRUÍDO
 - NOTAS CONFORME ABNT NBR 9050
 - FAIXA A SER PINTADA
 - GUIA (MEIO-FIO) A SER ASSENTADO

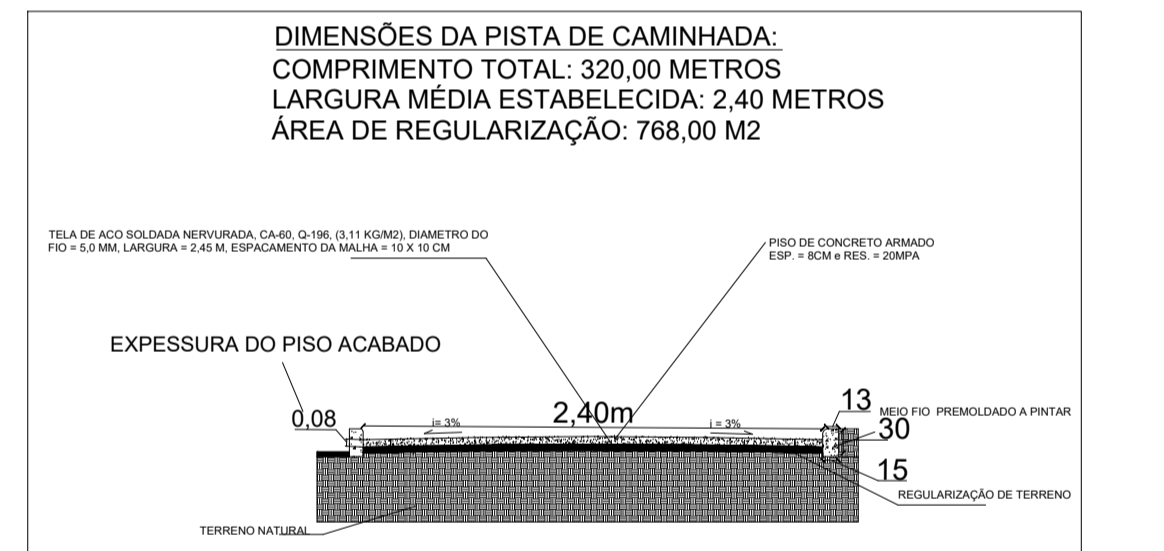

DETALHE 02: SEÇÃO TRANSVERSAL DA PISTA
SEM ESCALA

DIMENSÕES DA PISTA DE CAMINHADA:
COMPRIMENTO TOTAL: 320,00 METROS
LARGURA MÉDIA ESTABELECIDADA: 2,40 METROS
ÁREA DE REGULARIZAÇÃO: 768,00 M2

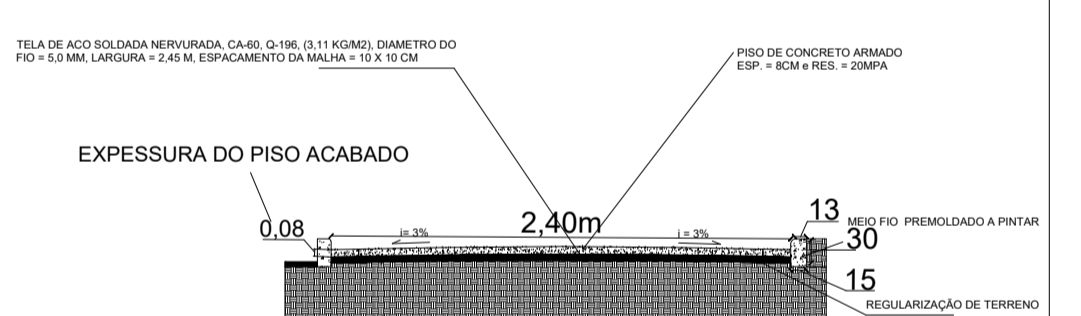

DETALHE 01: RAMPAS DE ACESSIBILIDADE
SEM ESCALA

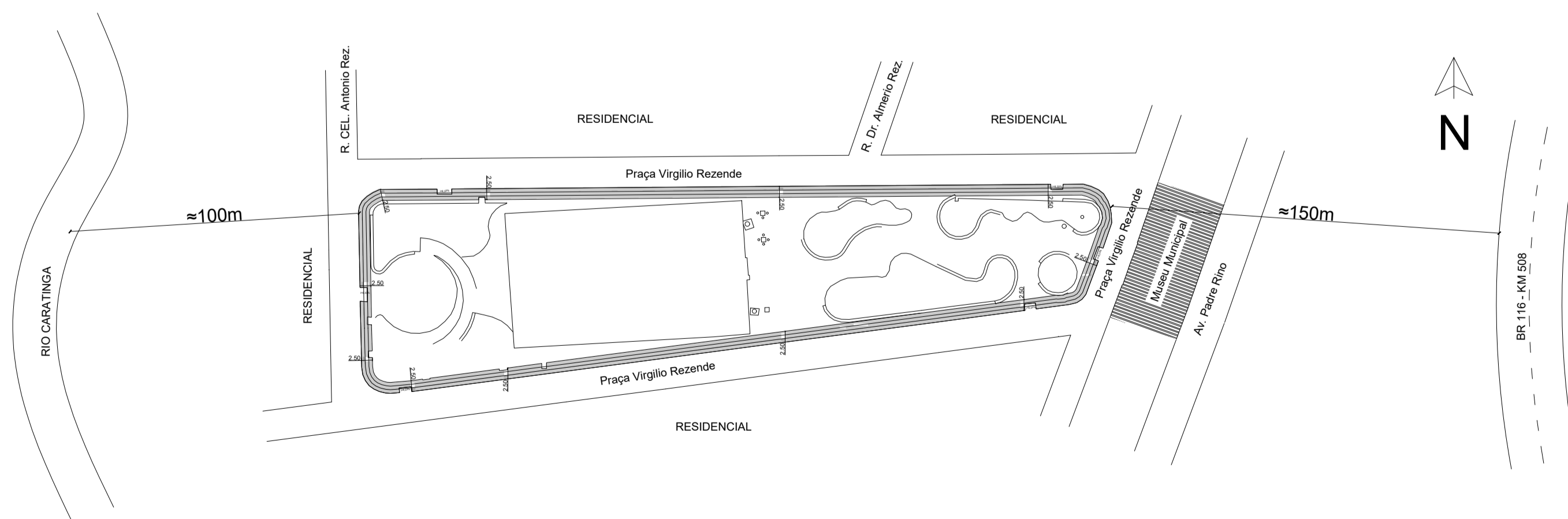

PLANTA DE SITUAÇÃO LOCALIZAÇÃO: PRAÇA VIRGÍLIO REZENDE
ESCALA: 1:1000

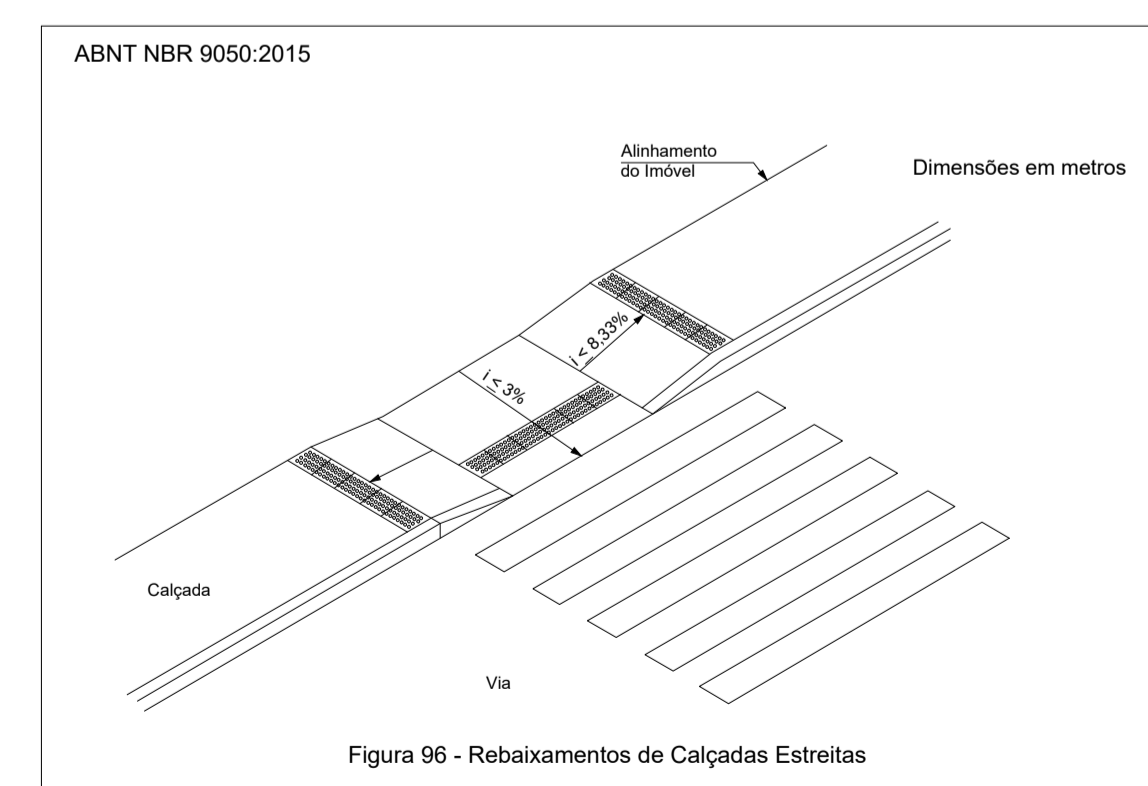

DETALHE 01: RAMPAS DE ACESSIBILIDADE
SEM ESCALA

TÍTULO: PROJETO ARQUITETÔNICO DE PAVIMENTAÇÃO, DE ACESSIBILIDADE E DE SINALIZAÇÃO DA PRAÇA VIRGÍLIO REZENDE	FORMATO: A - 1
USO: PAVIMENTAÇÃO, SINALIZAÇÃO E ACESSIBILIDADE DE PRAÇA	FOLHA: 01/01
ENDEREÇO: PRAÇA VIRGÍLIO REZENDE, s/n, CENTRO	
CIDADE: UBAPORANGA - MG	
PROPRIETÁRIO: PREFEITURA MUNICIPAL DE UBAPORANGA-MG	CNPJ: 66.229.717/0001-18
R.T.:	
GIAN CARLOS MARTINS DE MELO	CREA MG.: 388786
RESPONSÁVEL PELA APROVAÇÃO DO PROJETO:	
SECRETARIA DE OBRAS: VALDECI CORREA	
OBS.:	
ESCALA: INDICADAS	ART: MG20254261338
	CT:
	DATA: 12/2025
	DESENHO: