

Nº OPERAÇÃO 1107029-56	Nº TRANSFEREGOV 987764/2025	PROPONENTE / TOMADOR PREFEITURA MUNICIPAL DA ESTÂNCIA TURÍSTICA DE HOLAMBRA
---------------------------	--------------------------------	--

APELIDO DO EMPREENDIMENTO / DESCRIÇÃO DO LOTE

URBANIZAÇÃO DA ORLA DA LAGOA NOSSA PRAINHA / URBANIZAÇÃO DA ORLA DA LAGOA NOSSA PRAINHA

Conforme legislação tributária municipal, definir estimativa de percentual da base de cálculo para o ISS:	100,00%
Sobre a base de cálculo, definir a respectiva alíquota do ISS (entre 2% e 5%):	3,00%

BDI 1

TIPO DE OBRA

Construção de Praças Urbanas, Rodovias, Ferrovias e recapeamento e pavimentação de vias urbanas

Itens	Siglas	% Adotado
Administração Central	AC	4,50%
Seguro e Garantia	SG	0,47%
Risco	R	0,56%
Despesas Financeiras	DF	1,11%
Lucro	L	7,30%
Tributos (impostos COFINS 3%, e PIS 0,65%)	CP	3,65%
Tributos (ISS, variável de acordo com o município)	ISS	3,00%
Tributos (Contribuição Previdenciária sobre a Receita Bruta - Lei 12.546 de 14/12/2011 - Desoneração)	CPRB	0,00%
BDI SEM desoneração (Fórmula Acórdão TCU)	BDI PAD	22,65%

Os valores de BDI foram calculados com o emprego da fórmula:

$$BDI = \frac{(1+AC + S + R + G) * (1 + DF) * (1+L)}{(1-CP-ISS-CRPB)} - 1$$

Declaro para os devidos fins que, conforme legislação tributária municipal, a base de cálculo deste tipo de obra corresponde à 100%, com a respectiva alíquota de 3%.

Declaro para os devidos fins que o regime de Contribuição Previdenciária sobre a Receita Bruta adotado para elaboração do orçamento foi SEM Desoneração, e que esta é a alternativa mais adequada para a Administração Pública.

Observações:

HOLAMBRA/SP

Local

terça-feira, 17 de março de 2026

Data

Responsável Técnico

Nome: **GERMANO JORGE FRANCISCO**

CREA/CAU: **506.968.487-8**

ART/RRT: **2620261417064**

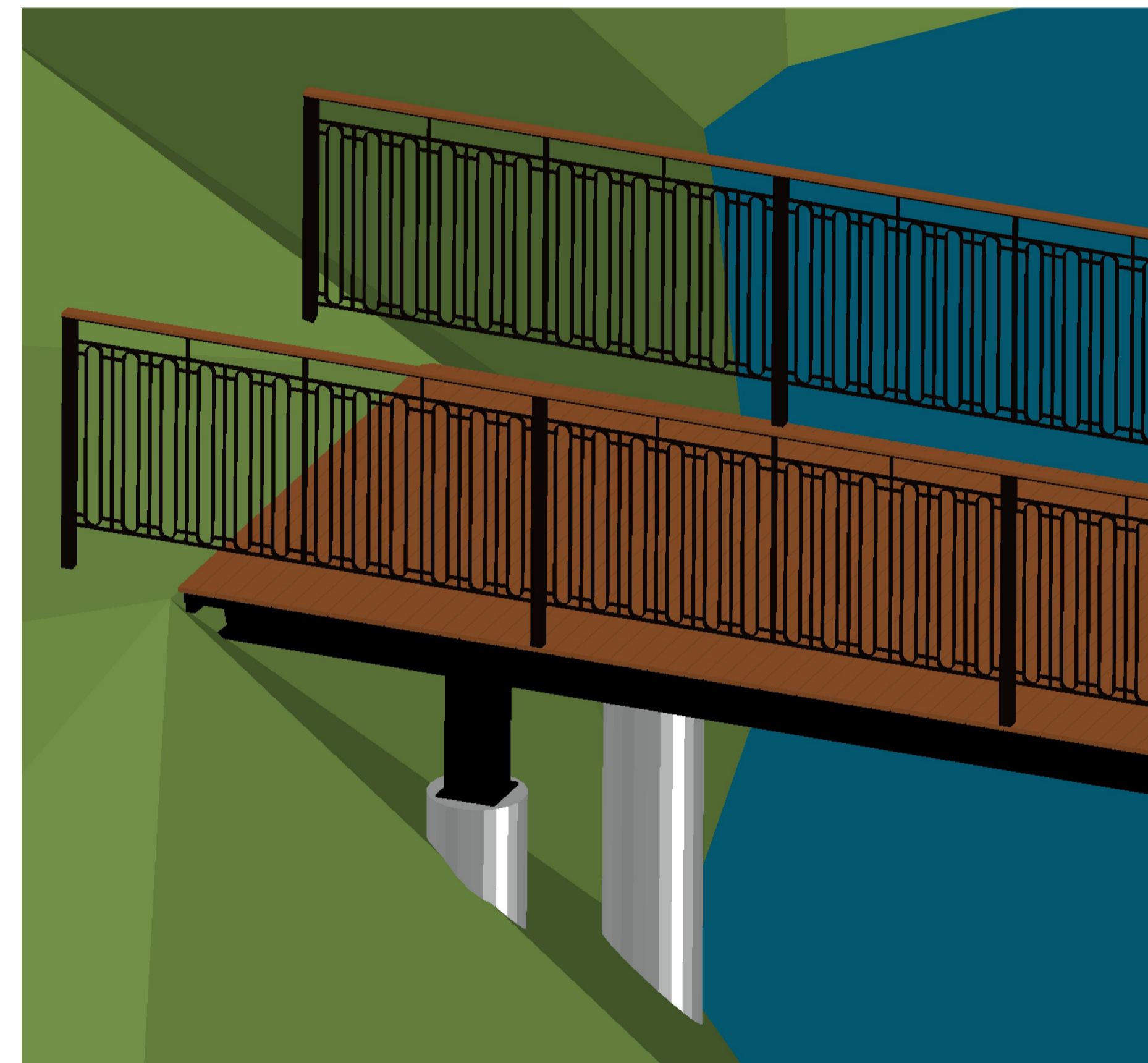
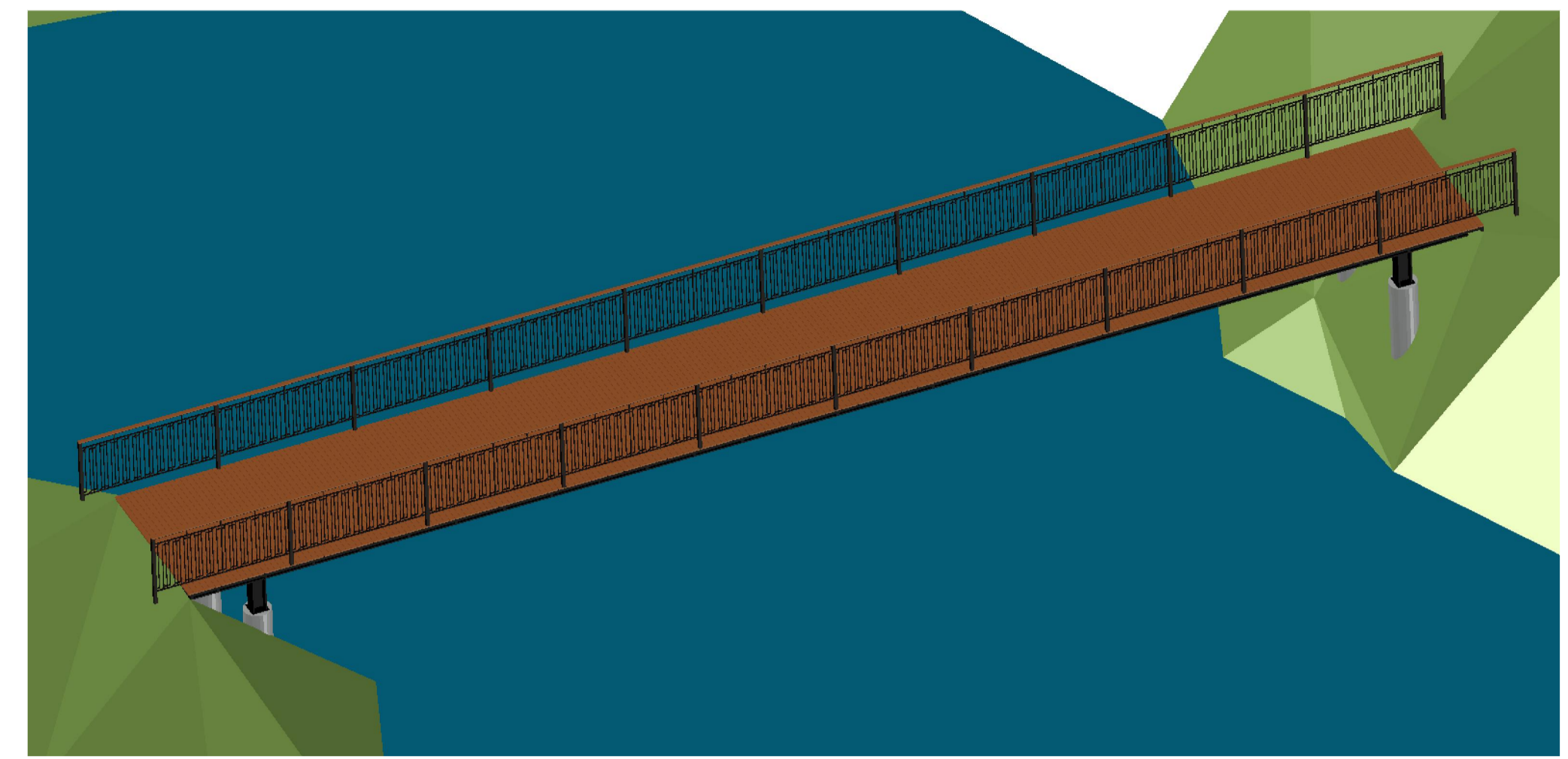

QUANTITATIVOS	
Deck	47,50 m
Guarda corpo	20 módulos 40m

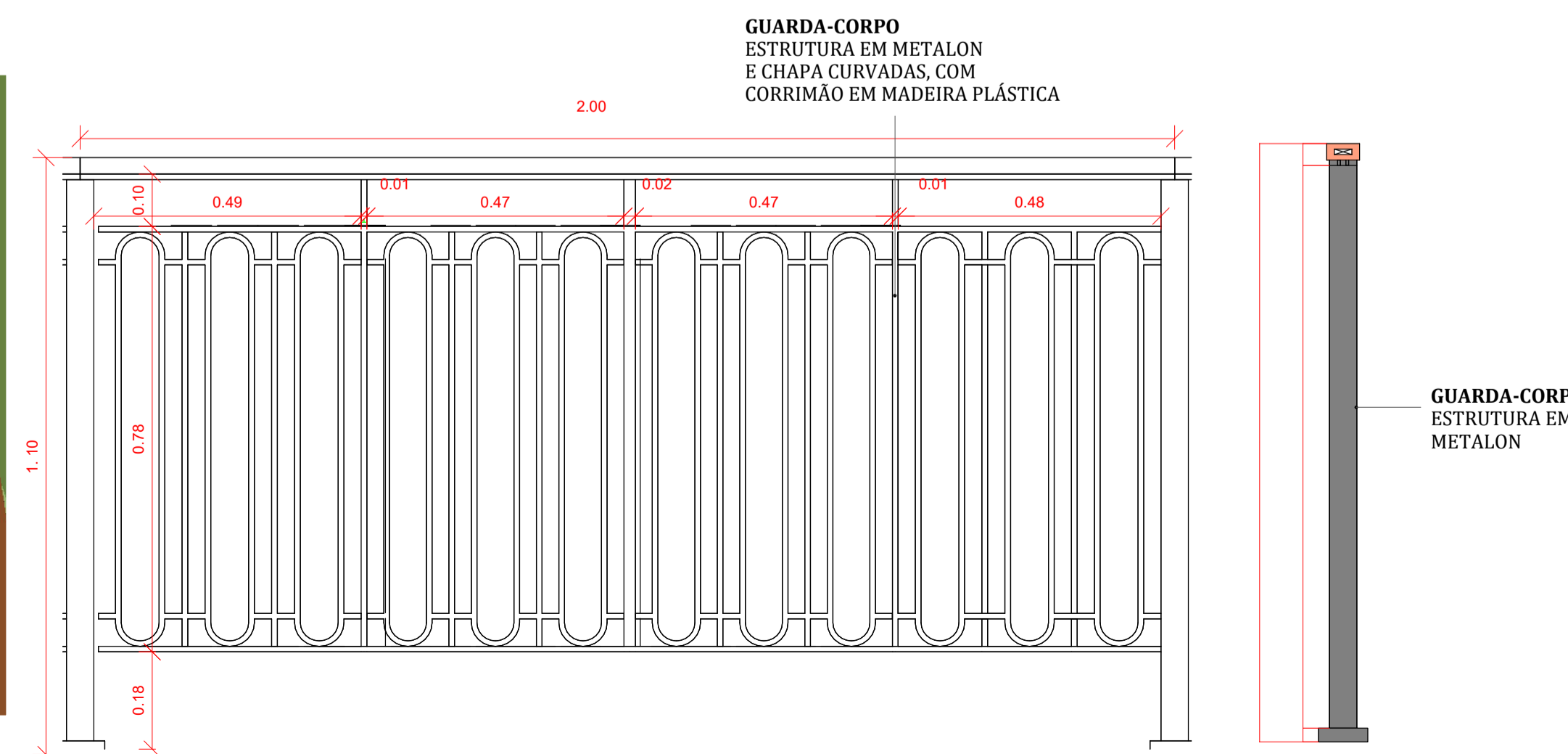
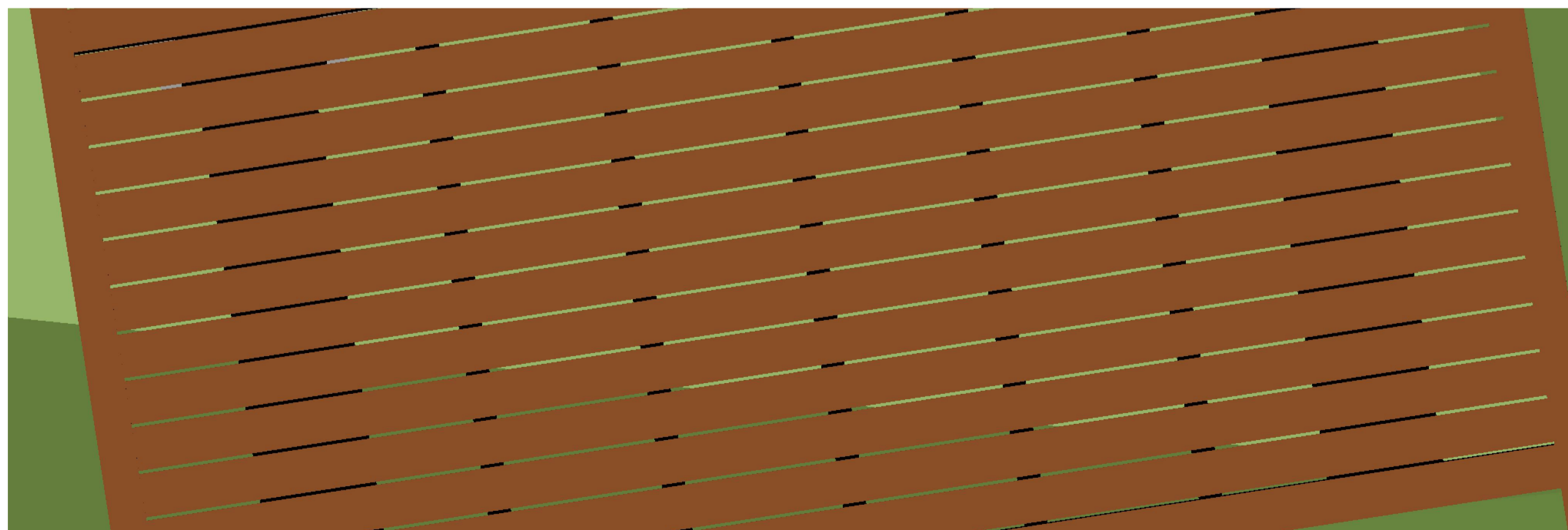

PROJETO LEGAL		FOLHA 01/01
OBRA	URBANIZAÇÃO DA ORLA DA LAGOA NOSSA PRAINHA	
TIPO DE PROJETO	PROJETO ARQUITETÔNICO	
LOCALIZAÇÃO	RUA / AV.: RUA DR. JORGE LATOUR, S/N	
ZONAMENTO	LOTE : ÁREA INSTITUCIONAL	
ZONA	RURAL	
BAIRRO / LOTEAMENTO:	BAIRRO JARDIM FLAMBOYANT	ZONA : RURAL
ESCALA:	Indicadas	COTAS: metros
ÁREAS (m2)	DECLARAÇÕES	
SITUAÇÃO SEM ESCALA	<p>PROPRIETÁRIO</p> <p>DECLARO QUE A APROVAÇÃO DO PROJETO NÃO IMPLICA NO RECONHECIMENTO, POR PARTE DA PREFEITURA MUNICIPAL, DO DIREITO DE PROPRIEDADE DO TERRENO.</p> <p>ASSINATURA: PREFEITURA MUNICIPAL DA ESTANÇIA TURÍSTICA DE HOLAMBRA CGC: 07.172.437/0001-83</p> <p>AUTOR DO PROJETO</p> <p>DECLARO PARA OS DEVIDOS FINS DE DIREITO, INCLUSIVE NA ESFERA PENAL, QUE ESTE PROJETO FOI ELABORADO COM TOTAL OBSERVÂNCIA À LEGISLAÇÃO EMBLICA VIGENTE, E EM ESPECIAL AS LEIS L.C.M. Nº 120/2001 E L.C.M. 105/2000.</p> <p>ASSINATURA: NOME: GERMANO JORGE FRANCISCO TITULO: ENGENHEIRO CIVIL CREA No. 506.968.487-8</p> <p>RESPONSÁVEL TÉCNICO</p> <p>DECLARO QUE: 1- A OBRA SERÁ EXECUTADA DE ACORDO COM O PROJETO APROVADO PELA P.M.E.T.H. E SOMENTE APOS A APROVAÇÃO DOS PROJETOS COMPLEMENTARES JUNTO AS EMPRESAS CONCESSIONÁRIAS DE SERVIÇOS PÚBLICOS, QUANDO NECESSÁRIO. 2- QUALQUER ALTERAÇÃO AO PROJETO SERÁ IMEDIATAMENTE COMUNICADA A P.M.E.T.H..</p>	
RESERVADO A P. M. E. T. H.		

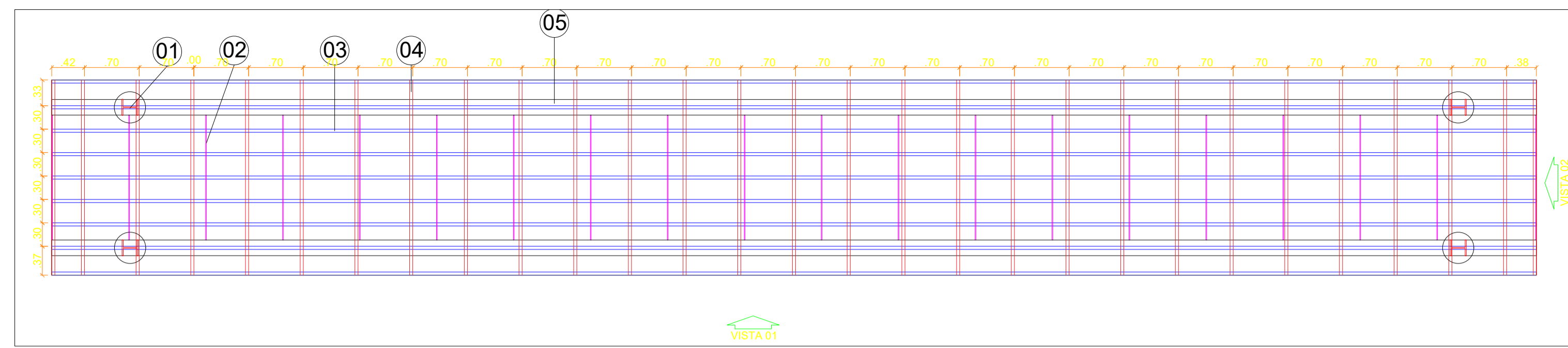

PLANTA DOS PERFIS METÁLICOS
esc. 1:50

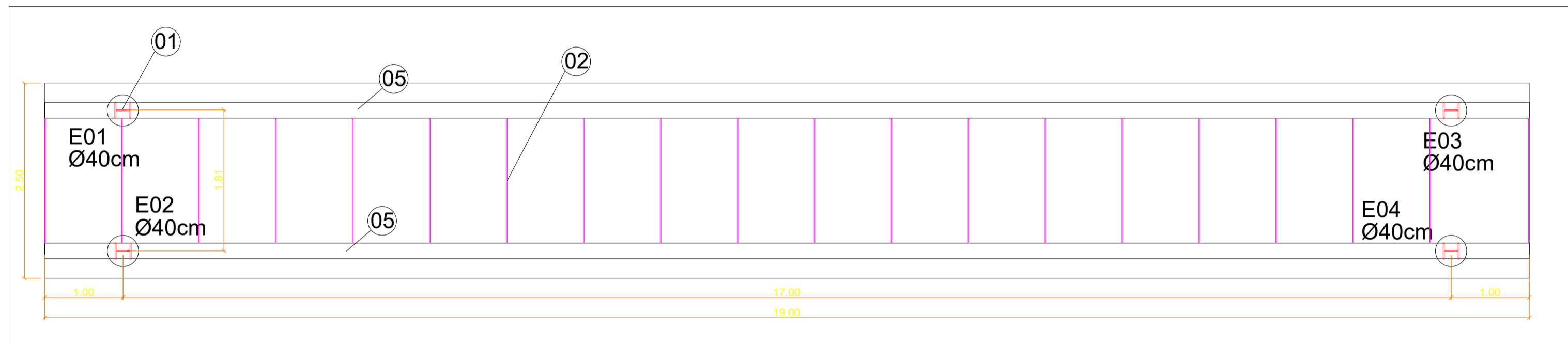

PLANTA DE LOCAÇÃO DOS PERFIS PRINCIPAIS
esc. 1:50

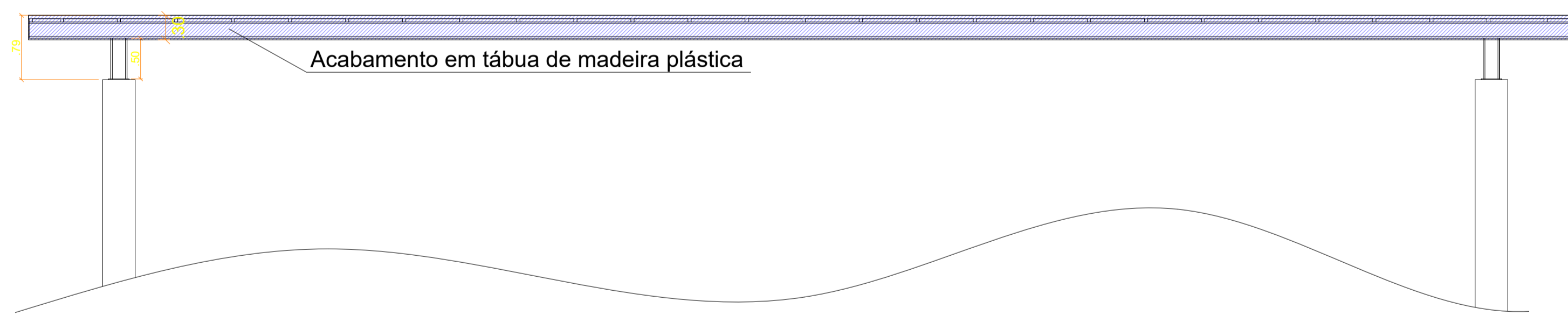

VISTA 01
esc. 1:50

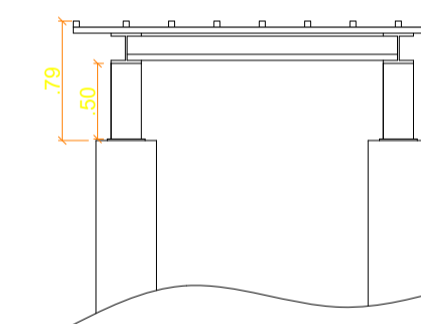

VISTA 02
esc. 1:50

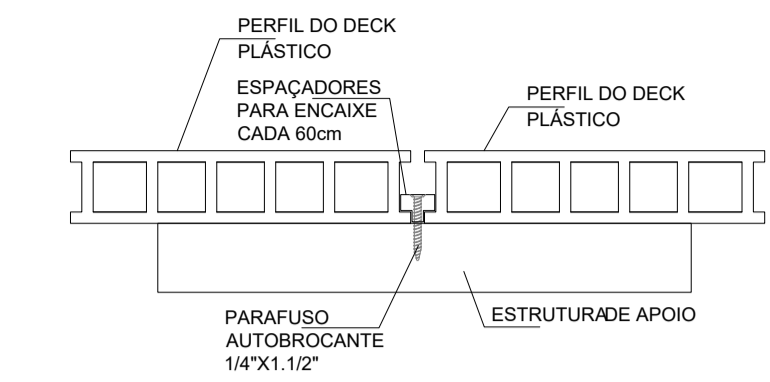
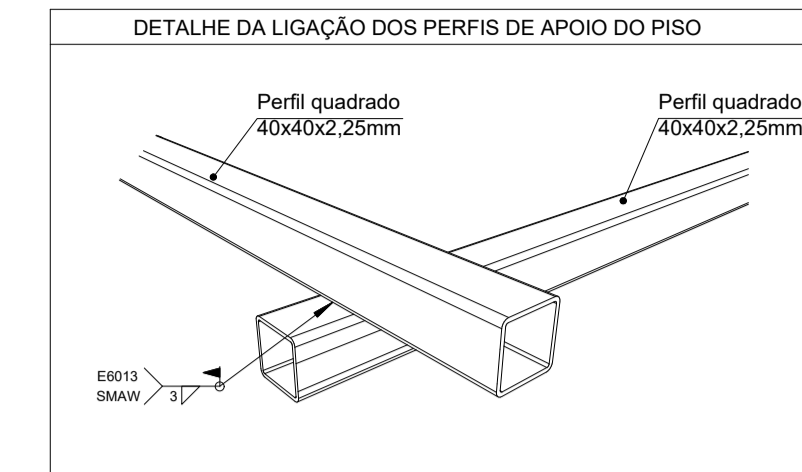

DETALHE DA FIXAÇÃO DO PISO PLÁSTICO
Sem Escala

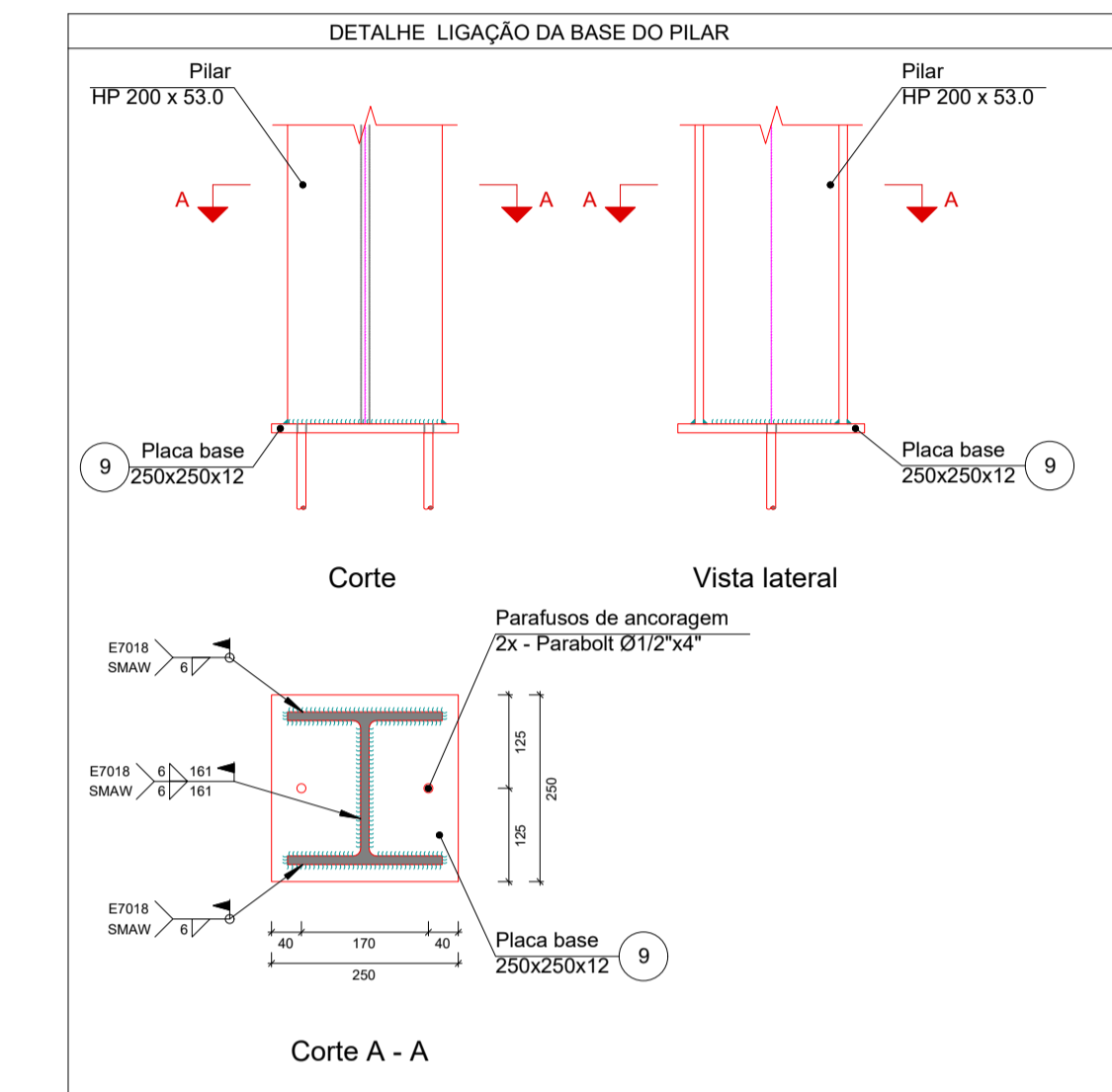

Corte A - A

QUANTITATIVO ESTACAS						
PEÇA	QUANT.	DESCRIÇÃO	COMPR. UNIT.	COMPR. TOTAL	PESO UNITÁRIO	PESO TOTAL
01	4	H Laminado - W 250X80kg/m	0,50	2,00 m	80,00 kg	160,00 kg
02	20	H Laminado - W 200X22,5kg/m	1,80 m	36,00 m	22,50 kg	810,00 kg
03	9	Perfil quadrado 40x40mmx2,25mm	19,00 m	171,00 m	2,69 kg	459,99 kg
04	29	Perfil quadrado 40x40mmx2,25mm	2,50 m	72,50 m	2,69 kg	195,03 kg
5	2	H Laminado - W 250X80kg/m	19,00 m	38,00 m	80,00 kg	3040,00 kg
Chapa	4	Chapa #1/2"X250X250mm	Área un 0,06m²	Área tot 0,24m²	99kg/m²	23,76 kg
TOTAL						4688,78 kg

Observações:

- 1- MEDIDAS EM CENTÍMETROS, EXCETO ONDE INDICADO.
- 2- PARA O CRAVAMENTO DAS ESTACAS, DEVERÃO SER SEGUIDAS AS RECOMENDAÇÕES DE EXECUÇÃO DO ASSIM COMO A SAÍDA DA ART DE PROJETO.
- 3- A ESTACA CALCULADA É DE PERFIL CIRCULAR PLENO (MÁXIMO DIÂMETRO DE 40 CENTÍMETROS. QUALQUER ALTERAÇÃO DA DIMENSÃO DA ESTACA DEVERÁ PASSAR POR APROVAÇÃO.
- 4- A ALTERAÇÃO DO DIÂMETRO E POSICIONAMENTO DAS ESTACAS INVALIDARÁ O PROJETO ESTRUTURAL.
- 5- A PROFUNDIDADE DAS ESTACAS SÃO CONSIDERADAS A PARTIR DO NÍVEL DO PISO DO DECK EXISTENTE (0,00).
- 6- A PROFUNDIDADE DAS ESTACAS SÃO CONSIDERADAS A PARTIR DO NÍVEL DO PISO DO DECK EXISTENTE (0,00).
- 7- QUALQUER ALTERAÇÃO NO PESO DO MARTELO E ALTURA DE QUEDA PARA CRAVAMENTO DAS ESTACAS, DEVERÁ SER COMUNICADO AO PROJETISTA PARA VERIFICAÇÃO DE POSSÍVEL NOVA COTA DE NEGA.
- 8- CASO A NEGA NÃO SEJA ATINGIDA NA PROFUNDIDADE INDICADA EM PROJETO, DEVERÁ SER CONTINUADA A CRAVAÇÃO, ATÉ ATINGIR A NEGA EXIGIDA, OU ATÉ NÃO SER MAIS POSSÍVEL FAZER A CRAVAÇÃO.
- 9- O COMPRIMENTO DAS ESTACAS PRÉ-MOLDADAS PARA CRAVAMENTO FICARÁ DE ENCARGO DO EXECUTANTE, SENDO RESPEITADA AS EXIGÊNCIAS DE EMENDAS DE ESTACAS.
- 10- EM CASO DE ROMPIMENTO DA ESTACA, O ENG. PROJETISTA DEVERÁ SER CONSULTADO PARA AVERIGUAÇÃO DA MELHOR POSIÇÃO PARA QUE A ESTRUTURA NÃO SEJA AFETADA.
- 11- PARA A EXECUÇÃO PREVÊ-SE O USO DE BATE ESTACA EM BALSA.
- 12- TODA A ESTRUTURA METÁLICA SERÁ EM AÇO ASTM A 572 GR-50

Normas Técnicas Adotadas:

NBR 6122 (PROJETO E EXECUÇÃO DE FUNDAÇÕES);
NBR 8800 - Projeto de estruturas de aço e de estruturas mistas de aço e concreto de edifícios

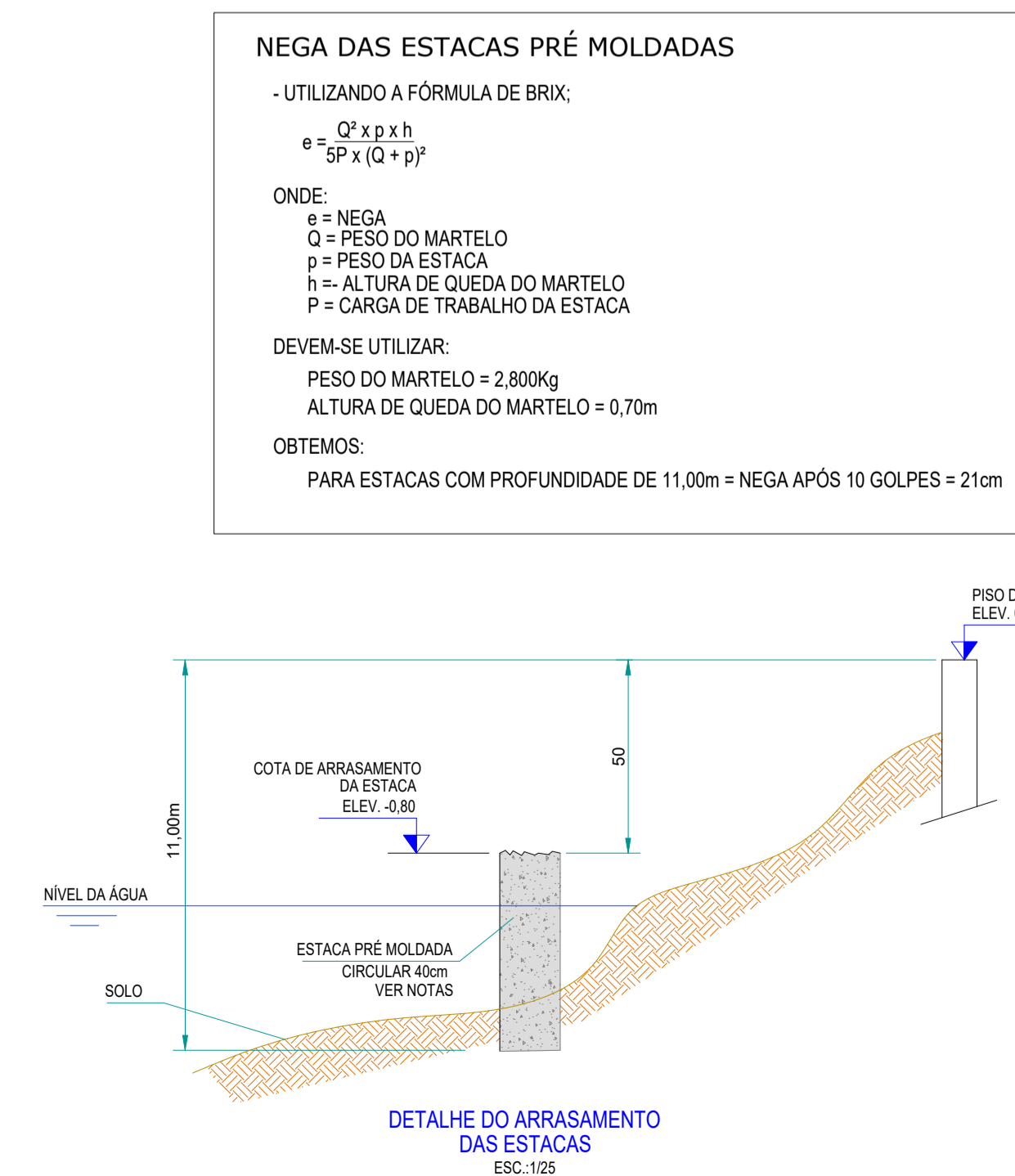

DETALHE DO ARRASAMENTO DAS ESTACAS
ESC. 1:25

PROJETO LEGAL

FOLHA
01/01

URBANIZAÇÃO DA ORLA DA LAGOA NOSSA PRAINHA
PROJETO ESTRUTURAL
RUA / AV.: RUA DR. JORGE LATOUR, S/N
LOTE: ÁREA INSTITUCIONAL
BAIRRO / LOTEAMENTO: BAIRRO JARDIM FLAMBOYANT ZONA: RURAL

ESCALA: Indicadas COTAS: metros

DECLARAÇÕES

PROPRIETÁRIO
DECLARO QUE A APROVAÇÃO DO PROJETO NÃO IMPLICA NO RECONHECIMENTO, POR PARTE DA PREFEITURA MUNICIPAL, DO DIREITO DE PROPRIEDADE DO TERRENO.
ASSINATURA:
PREFEITURA MUNICIPAL DA ESTÂNCIA TURÍSTICA DE HOLAMBRA
COC: 67.172.437/0001-83

AUTOR DO PROJETO
DECLARO PARA OS DEVIDOS FINS DE DIREITO, INCLUSIVE NA ESPERA PENAL, QUE ESTE PROJETO FOI ELABORADO COM TOTAL OBSERVÂNCIA À LEGISLAÇÃO EDILICIA VIGENTE, E EM ESPECIAL AS LEIS L.C.M. Nº 129/2001 E L.C.M. 105/2000.

RESPONSÁVEL TÉCNICO
ASSINATURA:
NOME: GABRIELA OLEGARIO DE ALMEIDA
TÍTULO: ENGENHEIRA CIVIL CREA No. 506.968.487-8

DECLARO QUE:
1- A OBRA SERÁ EXECUTADA DE ACORDO COM O PROJETO APROVADO PELA P.M.E.T.H. E SOMENTE APÓS A APROVAÇÃO DOS PROJETOS COMPLEMENTARES JUNTO AS EMPRESAS CONCESSIONARIAS DE SERVIÇOS PÚBLICOS, QUANDO NECESSÁRIO;
2- QUALQUER ALTERAÇÃO AO PROJETO SERÁ IMEDIATAMENTE COMUNICADA A P.M.E.T.H.

RESERVADO A P.M.E.T.H.

Quadro de Cargas

Q	Q1	Q2	Q3	Q4	Q5	Q6	Q7	Q8	Q9	Q10	Q11	Q12	Q13	Q14	Q15	Q16	Q17	Q18	Q19	Q20
1	1	1	1	1	1	1	1	1	1	1	1	1	1	1	1	1	1	1	1	1
2	2	2	2	2	2	2	2	2	2	2	2	2	2	2	2	2	2	2	2	2
3	3	3	3	3	3	3	3	3	3	3	3	3	3	3	3	3	3	3	3	3
4	4	4	4	4	4	4	4	4	4	4	4	4	4	4	4	4	4	4	4	4
5	5	5	5	5	5	5	5	5	5	5	5	5	5	5	5	5	5	5	5	5
6	6	6	6	6	6	6	6	6	6	6	6	6	6	6	6	6	6	6	6	6
7	7	7	7	7	7	7	7	7	7	7	7	7	7	7	7	7	7	7	7	7
8	8	8	8	8	8	8	8	8	8	8	8	8	8	8	8	8	8	8	8	8
9	9	9	9	9	9	9	9	9	9	9	9	9	9	9	9	9	9	9	9	9
10	10	10	10	10	10	10	10	10	10	10	10	10	10	10	10	10	10	10	10	10
11	11	11	11	11	11	11	11	11	11	11	11	11	11	11	11	11	11	11	11	11
12	12	12	12	12	12	12	12	12	12	12	12	12	12	12	12	12	12	12	12	12
13	13	13	13	13	13	13	13	13	13	13	13	13	13	13	13	13	13	13	13	13
14	14	14	14	14	14	14	14	14	14	14	14	14	14	14	14	14	14	14	14	14
15	15	15	15	15	15	15	15	15	15	15	15	15	15	15	15	15	15	15	15	15
16	16	16	16	16	16	16	16	16	16	16	16	16	16	16	16	16	16	16	16	16
17	17	17	17	17	17	17	17	17	17	17	17	17	17	17	17	17	17	17	17	17
18	18	18	18	18	18	18	18	18	18	18	18	18	18	18	18	18	18	18	18	18
19	19	19	19	19	19	19	19	19	19	19	19	19	19	19	19	19	19	19	19	19
20	20	20	20	20	20	20	20	20	20	20	20	20	20	20	20	20	20	20	20	20

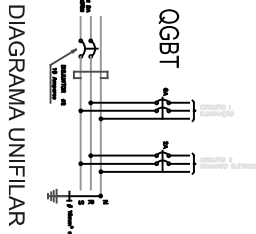
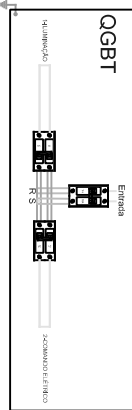

RUA JOSÉ MARTINS

RUA DR JORGE LATOUR

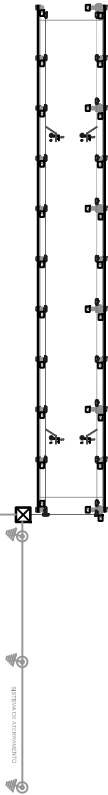

Simbologia Elétrica:

	Quadra de distribuição QGBT / QBFL
	Spot led balizador embutido 3w/220v
	Poste metálico ornamental 30w/220v
	Eletrodoto pvc rígido 1L/4
	Eletrodoto corrugado para uso subterrâneo 1L/4
	Condutete alumínio tipo T 1L/4 sem rosca
	Condutete alumínio tipo LR 1L/4 sem rosca
	Condutete alumínio tipo LL 1L/4 sem rosca
	Neutro, fase, retorno e terra
	Desjuntor termomagnético bipolar
	Desjuntor termomagnético tripolar
	Diferencial Residual - DR
	Ponto de aterramento haste cobreada
	Caixa de passagem 4x4x14cm com dreno

NOTAS:
 1- Para o dimensionamento das luminárias, consultar o sistema de iluminação em anexo.
 2- Dimensionamento das luminárias em função do QGBT e do sistema de distribuição.

PROJETO LEGAL

FOLHA 01/01

URBANIZAÇÃO DA ORLA DA LAGOA NOSSA PRAINHA

PROJETO ELÉTRICO DE ILUMINAÇÃO

LOCAL: RUA DR. JORGE LATOUR, S/N

UBERLÂNDIA - MG

PROPRIETÁRIO: UFR - AREAL INSTITUCIONAL

PROPRIETÁRIO: UFR - AREAL INSTITUCIONAL

PROPRIETÁRIO: UFR - AREAL INSTITUCIONAL

PROPRIETÁRIO: UFR - AREAL INSTITUCIONAL

PROPRIETÁRIO: UFR - AREAL INSTITUCIONAL

PROPRIETÁRIO: UFR - AREAL INSTITUCIONAL

PROPRIETÁRIO: UFR - AREAL INSTITUCIONAL

PROPRIETÁRIO: UFR - AREAL INSTITUCIONAL

PROPRIETÁRIO: UFR - AREAL INSTITUCIONAL

PROPRIETÁRIO: UFR - AREAL INSTITUCIONAL

PROPRIETÁRIO: UFR - AREAL INSTITUCIONAL

PROPRIETÁRIO: UFR - AREAL INSTITUCIONAL

PROPRIETÁRIO: UFR - AREAL INSTITUCIONAL

PROPRIETÁRIO: UFR - AREAL INSTITUCIONAL

PROPRIETÁRIO: UFR - AREAL INSTITUCIONAL

PROPRIETÁRIO: UFR - AREAL INSTITUCIONAL

PROPRIETÁRIO: UFR - AREAL INSTITUCIONAL

PROPRIETÁRIO: UFR - AREAL INSTITUCIONAL

PROPRIETÁRIO: UFR - AREAL INSTITUCIONAL

PROPRIETÁRIO: UFR - AREAL INSTITUCIONAL

PROPRIETÁRIO: UFR - AREAL INSTITUCIONAL

PROPRIETÁRIO: UFR - AREAL INSTITUCIONAL

PROPRIETÁRIO: UFR - AREAL INSTITUCIONAL

PROPRIETÁRIO: UFR - AREAL INSTITUCIONAL

PROPRIETÁRIO: UFR - AREAL INSTITUCIONAL

PROPRIETÁRIO: UFR - AREAL INSTITUCIONAL

PROPRIETÁRIO: UFR - AREAL INSTITUCIONAL

PROPRIETÁRIO: UFR - AREAL INSTITUCIONAL

PROPRIETÁRIO: UFR - AREAL INSTITUCIONAL

PROPRIETÁRIO: UFR - AREAL INSTITUCIONAL

PROPRIETÁRIO: UFR - AREAL INSTITUCIONAL

PROPRIETÁRIO: UFR - AREAL INSTITUCIONAL



PROJETO ELÉTRICO DE ILUMINAÇÃO
 UFR - AREAL INSTITUCIONAL
 CNPJ: 13.970.978/10

PROJETO ELÉTRICO DE ILUMINAÇÃO
 UFR - AREAL INSTITUCIONAL
 CNPJ: 13.970.978/10

PROJETO ELÉTRICO DE ILUMINAÇÃO
 UFR - AREAL INSTITUCIONAL
 CNPJ: 13.970.978/10

PROJETO ELÉTRICO DE ILUMINAÇÃO
 UFR - AREAL INSTITUCIONAL
 CNPJ: 13.970.978/10

PROJETO ELÉTRICO DE ILUMINAÇÃO
 UFR - AREAL INSTITUCIONAL
 CNPJ: 13.970.978/10

PROJETO ELÉTRICO DE ILUMINAÇÃO
 UFR - AREAL INSTITUCIONAL
 CNPJ: 13.970.978/10

PROJETO ELÉTRICO DE ILUMINAÇÃO
 UFR - AREAL INSTITUCIONAL
 CNPJ: 13.970.978/10

PROJETO ELÉTRICO DE ILUMINAÇÃO
 UFR - AREAL INSTITUCIONAL
 CNPJ: 13.970.978/10

PROJETO ELÉTRICO DE ILUMINAÇÃO
 UFR - AREAL INSTITUCIONAL
 CNPJ: 13.970.978/10

PROJETO ELÉTRICO DE ILUMINAÇÃO
 UFR - AREAL INSTITUCIONAL
 CNPJ: 13.970.978/10

PROJETO ELÉTRICO DE ILUMINAÇÃO
 UFR - AREAL INSTITUCIONAL
 CNPJ: 13.970.978/10

PROJETO ELÉTRICO DE ILUMINAÇÃO
 UFR - AREAL INSTITUCIONAL
 CNPJ: 13.970.978/10

PROJETO ELÉTRICO DE ILUMINAÇÃO
 UFR - AREAL INSTITUCIONAL
 CNPJ: 13.970.978/10

PROJETO ELÉTRICO DE ILUMINAÇÃO
 UFR - AREAL INSTITUCIONAL
 CNPJ: 13.970.978/10

ÍNDICES DE RETROAÇÃO:

ÍNDICE	NOME DO ÍNDICE	DESCRIÇÃO	DATA BASE	ÍNDICE DT BASE	DT COTAÇÃO	ÍNDICE DT COT.	COEFICIENTE
I001							#DIV/0!
I002							#DIV/0!
I003							#DIV/0!

EMPRESAS FORNECEDORAS:

EMPRESAS	CNPJ	NOME	FONE	CONTATO
E001	19.336.198/0001-07	CASA SANTA IFIGENIA MATERIAIS ELETRICOS LTDA - EPP	(11) 3333-2020	
E002	01.438.784/0001-05	Leroy Merlin Cia. Brasileira de Bricolagem	(11) 4007-1380	0800-602-1380
E003	13.794.613/0001-49	MAURICIO DA SILVA EMPREENDIMENTOS E CONSTRUÇOES LTDA (Engenharia ME)	(11) 97099-7507	
E004	47.960.950/1088-36	Magazine Luiza S/A	0800 773 3838	0800 773 3838
E005	92.739.382/0001-98	COMERCIAL ELETRICA SAO PEDRO LTDA	(51) 3325-7411	
E006	24.335.485/0001-32	Casa Custom Iluminação e Sonorização LTDA	(11) 3181-6977	
E007	03.007.331/0001-41	Ebazar.com.br LTDA	sac@mercadolivre.com.br	
E008	60.702.722/0001-10	Inova Eletric Store LTDA	(11) 3094-4545	
E009	02.607.022/0001-40	Eletriza Materiais Elétricos	(41) 3226-4366	
E010	47.425.324/0001-35	MADEMAXI – Materiais de Construção e Ferragem	(51) 3241-2620	
E011	06.819.531/0001-97	Maggicon Construção e Decoração Ltda.	(51) 3626-2500	
E012	12.040.842/0001-56.	Forseti Usinagem e Automação Ltda	(41) 3088-0267	
E013	09.043.614/0001-08	Brum Soluções Elétricas Ltda.	(11) 2207-2001	
E014	23.443.837/0001-00	Manplex Comércio de Ferragens e Ferramentas Ltda	(47) 3057-8425	
E015	41.527.766/0001-34.	ELETRONELETRICO LTDA	(11) 95852-6412.	
E016	49.474.398/0001-97	Santil Comercial Elétrica Ltda	(11) 3998-3000	
E017	27.733.395/0001-98	Mega Eletrometalúrgica Ltda - ME	(17) 99230-5527	
E018	13.568.643/0001-80	SÓ TORRES ARTEFATOS DE CIMENTO LTDA	(17) 99101.2641	
E019	09.339.936/0001-16	GFG Comércio Digital Ltda. (Operada pelo Grupo Casas Bahia S.A.)	4003-4336	
E020	12.127.986/0001-44	Plastmad Comercial LTDA	(19) 3422-1728	(19) 99609-1399
E021	45.543.915/0846-95.	Carrefour Comércio e Indústria Ltda.	(11) 3004-2222.	
E022	29.756.980/0001-08	Star Deck Madeira Plástica	(11) 4509-7773	
E024	18.431.175/0001-19	Ecopex Indústria e Comércio Ltda.	(11) 4181-1103	
E025	14.977.876/0001-05	Lumienergy Comercio de Artigos Para Casa LTDA	(47) 99292-0298	
E026	23.779.252/0001-66	Acende A Luz Iluminacao LTDA	(48) 3263-4058	(48) 98835-2409
E027	09.146.882/0001-72	Cia Light Iluminacao LTDA	(47) 3355-8611	
E028	24.335.485/0001-32	Casa Custom Iluminação e Sonorização LTDA	0800 444 1255	
E029				
E030				
E031				
E032				
E033				

COTAÇÕES:

FONTE	CÓDIGO	DESCRIÇÃO	UNIDADE	MEDIANA	ÍNDICE RETROAÇÃO
Cotação	C01	Deck em madeira plástica com acessórios, contemplando instalação e acabamentos	M2	1.110,17	
	EMPRESA	NOME DA EMPRESA		COTAÇÕES	DATA COTAÇÃO
	E022	Star Deck Madeira Plástica		782,45	02/02/2026
	E024	Ecopex Indústria e Comércio Ltda.		1.110,17	06/02/2026
	E020	Plastmad Comercial LTDA		1.117,27	06/02/2026
	OBSERVAÇÕES:				

FONTE	CÓDIGO	DESCRIÇÃO	UNIDADE	MEDIANA	ÍNDICE RETROAÇÃO
Cotação	C02	Acabamento de borda de deck como corrimão do guarda-corpo, formato 32x32x3000mm	UN	290,00	
	EMPRESA	NOME DA EMPRESA		COTAÇÕES	DATA COTAÇÃO
	E022	Star Deck Madeira Plástica		222,73	02/02/2026
	E024	Ecopex Indústria e Comércio Ltda.		380,20	04/02/2026
	E020	Plastmad Comercial LTDA		290,00	02/02/2026
	OBSERVAÇÕES:				

FONTE	CÓDIGO	DESCRIÇÃO	UNIDADE	MEDIANA	ÍNDICE RETROAÇÃO
Cotação	C03	Poste Padrão Categoria B2 de concreto duploT, 7,5mx90daN com caixa de medição direta tipo II-IV	UN	1.090,00	
	EMPRESA	NOME DA EMPRESA		COTAÇÕES	DATA COTAÇÃO
	E001	CASA SANTA IFIGENIA MATERIAIS ELETRICOS LTDA - EPP		1.090,00	02/02/2026
	E003	MAURICIO DA SILVA EMPREENDIMENTOS E CONSTRUÇOES LTDA (Engenharia ME)		1.650,00	
	E018	SÓ TORRES ARTEFATOS DE CIMENTO LTDA		880,00	
	OBSERVAÇÕES:				

FONTE	CÓDIGO	DESCRIÇÃO	UNIDADE	MEDIANA	ÍNDICE RETROAÇÃO
Cotação	C04	Lâmpada Led Bulbo Alta Potência 50W 3000K Luz Quente Bivolt	UN	46,70	
	EMPRESA	NOME DA EMPRESA		COTAÇÕES	DATA COTAÇÃO
	E004	Magazine Luiza S/A		46,70	30/01/2026
	E005	COMERCIAL ELETRICA SAO PEDRO LTDA		71,57	30/01/2026
	E006	Casa Custom Iluminação e Sonorização LTDA		40,62	30/01/2026
	OBSERVAÇÕES:				

FONTE	CÓDIGO	DESCRIÇÃO	UNIDADE	MEDIANA	ÍNDICE RETROAÇÃO
Cotação	C05	Spot Led 1w Balizador Embutir Bivolt - Branco Quente ou (similar)	UN	69,67	
	EMPRESA	NOME DA EMPRESA		COTAÇÕES	DATA COTAÇÃO
	E025	Lumienergy Comercio de Artigos Para Casa LTDA		75,05	02/02/2026
	E026	Acende A Luz Iluminacao LTDA		64,28	02/02/2026
	E027	Cia Light Iluminacao LTDA		57,66	02/02/2026
	E028	Casa Custom Iluminação e Sonorização LTDA		104,51	02/02/2026
	OBSERVAÇÕES:				

FONTE	CÓDIGO	DESCRIÇÃO	UNIDADE	MEDIANA	ÍNDICE RETROAÇÃO
Cotação	C06	Quadro comando 40x30x20 Painel Elétrico vedada e com tranca	UN	179,90	
	EMPRESA	NOME DA EMPRESA		COTAÇÕES	DATA COTAÇÃO

E007	Ebazar.com.br LTDA	174,70	03/02/2026
E004	Magazine Luiza S/A	179,90	03/02/2026
E017	Mega Eletrometalúrgica Ltda - ME	212,96	03/02/2026
OBSERVAÇÕES:			

FONTE	CÓDIGO	DESCRIÇÃO	UNIDADE	MEDIANA	ÍNDICE RETROAÇÃO
Cotação	C07	Trilho DIN	UN	57,99	
EMPRESA		NOME DA EMPRESA		COTAÇÕES	DATA COTAÇÃO
E012		Forseti Usinagem e Automação Ltda		34,86	02/02/2026
E013		Brum Soluções Elétricas Ltda.		57,99	02/02/2026
E014		Manplex Comércio de Ferragens e Ferramentas Ltda		65,59	02/02/2026
OBSERVAÇÕES:					

FONTE	CÓDIGO	DESCRIÇÃO	UNIDADE	MEDIANA	ÍNDICE RETROAÇÃO
Cotação	C08	Disjuntor tripolar DIN 6A curva C	UN	96,40	
EMPRESA		NOME DA EMPRESA		COTAÇÕES	DATA COTAÇÃO
E016		Santil Comercial Elétrica Ltda		111,84	02/02/2026
E015		ELETRONELETRICO LTDA		77,33	02/02/2026
E002		Leroy Merlin Cia. Brasileira de Bricolagem		96,40	02/02/2026
OBSERVAÇÕES:					

FONTE	CÓDIGO	DESCRIÇÃO	UNIDADE	MEDIANA	ÍNDICE RETROAÇÃO
Cotação	C09	Disjuntor tripolar DIN 2A curva C	UN	102,02	
EMPRESA		NOME DA EMPRESA		COTAÇÕES	DATA COTAÇÃO
E004		Magazine Luiza S/A		108,18	02/02/2026
E007		Ebazar.com.br LTDA		102,02	02/02/2026
E008		Inova Eletric Store LTDA		90,98	02/02/2026
OBSERVAÇÕES:					

FONTE	CÓDIGO	DESCRIÇÃO	UNIDADE	MEDIANA	ÍNDICE RETROAÇÃO
Cotação	C10	Caixa de passagem pré moldada de concreto com tampa 40x40x40cm	UN	149,38	
EMPRESA		NOME DA EMPRESA		COTAÇÕES	DATA COTAÇÃO
E009		Eletriza Materiais Elétricos		138,88	02/02/2026
E010		MADEMAXI – Materiais de Construção e Ferragem		149,38	02/02/2026
E011		Maggicon Construção e Decoração Ltda.		155,00	02/02/2026
OBSERVAÇÕES:					

Data

Resp. Pesquisa de Mercado:

—