

PLANTA - IMPLANTAÇÃO FUTURA
Escala 1:200

LEGENDA	
PISO:	
1	ALÇOFANA OU PISO DE CONCRETO COM CONCRETO MOLADO EM LOCAL BOMBA DE CIMENTADO COMERCIAL, BARRA DE AÇO, BARRA
2	PISO CIMENTO EM BICA CORADA
3	PAVIMENTO DE PISO INTERMEDIÁRIO COM BLOCO FIBRADO DE 10x10x10 CM E 10 CM DE ESPESURA E 10

PROJ.	DATA	DESCRIÇÃO	FECHA

EXATA
ENGENHARIA E PROJETOS LTDA.
Rua: 1311/1324 - Vila
São Manoel - Hortolândia - SP
www.exataeng.com.br
contato@exataeng.com.br

CONTRATANTE: PREFEITURA MUNICIPAL DE HORTOLÂNDIA		FOLHA	
LOCAL: RUA ROSA MAESTRELLO - ESTAÇÃO HORTOLÂNDIA - SP			
OBRA: MUNICIPAL	TÍTULO: PROJETO EXECUTIVO ESPAÇO DE EVENTOS ETAPA 01		
TP PROJ: EX_03724_17_2			
TP PROJ: 2620250357459			
MUNDO DO PROJETO: EXATA ENGENHARIA	DATA: 11/2025		
DESENHO: EXATA ENGENHARIA	ESCALA: INDICADA		

EDUARDO JOSÉ BARROSA DE
OLIVEIRA RPA1200425869
2025-12-15 11:45:53 -03'00'

A 01
09



ETAPA 01

PLANTA BAIXA

Escala 1:50

LEGENDA DE ACABAMENTOS:	
PISO: 1 PISO EM ALÇAMENTO REFINADO - BOMBO 2 PISO EM CIMENTO QUEIMADO	PAREDES: 1 ACABAMENTO DE MASSA ÚNICA SOBRE CHAPISCO 2 ACABAMENTO DE MASSA ÚNICA SOBRE CHAPISCO 3 ACABAMENTO DE MASSA ÚNICA SOBRE CHAPISCO 4 ACABAMENTO DE MASSA ÚNICA SOBRE CHAPISCO 5 ACABAMENTO DE MASSA ÚNICA SOBRE CHAPISCO 6 ACABAMENTO DE MASSA ÚNICA SOBRE CHAPISCO 7 ACABAMENTO DE MASSA ÚNICA SOBRE CHAPISCO 8 ACABAMENTO DE MASSA ÚNICA SOBRE CHAPISCO 9 ACABAMENTO DE MASSA ÚNICA SOBRE CHAPISCO 10 ACABAMENTO DE MASSA ÚNICA SOBRE CHAPISCO 11 ACABAMENTO DE MASSA ÚNICA SOBRE CHAPISCO 12 ACABAMENTO DE MASSA ÚNICA SOBRE CHAPISCO 13 ACABAMENTO DE MASSA ÚNICA SOBRE CHAPISCO 14 ACABAMENTO DE MASSA ÚNICA SOBRE CHAPISCO 15 ACABAMENTO DE MASSA ÚNICA SOBRE CHAPISCO 16 ACABAMENTO DE MASSA ÚNICA SOBRE CHAPISCO 17 ACABAMENTO DE MASSA ÚNICA SOBRE CHAPISCO 18 ACABAMENTO DE MASSA ÚNICA SOBRE CHAPISCO 19 ACABAMENTO DE MASSA ÚNICA SOBRE CHAPISCO 20 ACABAMENTO DE MASSA ÚNICA SOBRE CHAPISCO 21 ACABAMENTO DE MASSA ÚNICA SOBRE CHAPISCO 22 ACABAMENTO DE MASSA ÚNICA SOBRE CHAPISCO 23 ACABAMENTO DE MASSA ÚNICA SOBRE CHAPISCO 24 ACABAMENTO DE MASSA ÚNICA SOBRE CHAPISCO 25 ACABAMENTO DE MASSA ÚNICA SOBRE CHAPISCO 26 ACABAMENTO DE MASSA ÚNICA SOBRE CHAPISCO 27 ACABAMENTO DE MASSA ÚNICA SOBRE CHAPISCO 28 ACABAMENTO DE MASSA ÚNICA SOBRE CHAPISCO 29 ACABAMENTO DE MASSA ÚNICA SOBRE CHAPISCO 30 ACABAMENTO DE MASSA ÚNICA SOBRE CHAPISCO 31 ACABAMENTO DE MASSA ÚNICA SOBRE CHAPISCO 32 ACABAMENTO DE MASSA ÚNICA SOBRE CHAPISCO 33 ACABAMENTO DE MASSA ÚNICA SOBRE CHAPISCO 34 ACABAMENTO DE MASSA ÚNICA SOBRE CHAPISCO 35 ACABAMENTO DE MASSA ÚNICA SOBRE CHAPISCO 36 ACABAMENTO DE MASSA ÚNICA SOBRE CHAPISCO 37 ACABAMENTO DE MASSA ÚNICA SOBRE CHAPISCO 38 ACABAMENTO DE MASSA ÚNICA SOBRE CHAPISCO 39 ACABAMENTO DE MASSA ÚNICA SOBRE CHAPISCO 40 ACABAMENTO DE MASSA ÚNICA SOBRE CHAPISCO 41 ACABAMENTO DE MASSA ÚNICA SOBRE CHAPISCO 42 ACABAMENTO DE MASSA ÚNICA SOBRE CHAPISCO 43 ACABAMENTO DE MASSA ÚNICA SOBRE CHAPISCO 44 ACABAMENTO DE MASSA ÚNICA SOBRE CHAPISCO 45 ACABAMENTO DE MASSA ÚNICA SOBRE CHAPISCO 46 ACABAMENTO DE MASSA ÚNICA SOBRE CHAPISCO 47 ACABAMENTO DE MASSA ÚNICA SOBRE CHAPISCO 48 ACABAMENTO DE MASSA ÚNICA SOBRE CHAPISCO 49 ACABAMENTO DE MASSA ÚNICA SOBRE CHAPISCO 50 ACABAMENTO DE MASSA ÚNICA SOBRE CHAPISCO 51 ACABAMENTO DE MASSA ÚNICA SOBRE CHAPISCO 52 ACABAMENTO DE MASSA ÚNICA SOBRE CHAPISCO 53 ACABAMENTO DE MASSA ÚNICA SOBRE CHAPISCO 54 ACABAMENTO DE MASSA ÚNICA SOBRE CHAPISCO 55 ACABAMENTO DE MASSA ÚNICA SOBRE CHAPISCO 56 ACABAMENTO DE MASSA ÚNICA SOBRE CHAPISCO 57 ACABAMENTO DE MASSA ÚNICA SOBRE CHAPISCO 58 ACABAMENTO DE MASSA ÚNICA SOBRE CHAPISCO 59 ACABAMENTO DE MASSA ÚNICA SOBRE CHAPISCO 60 ACABAMENTO DE MASSA ÚNICA SOBRE CHAPISCO 61 ACABAMENTO DE MASSA ÚNICA SOBRE CHAPISCO 62 ACABAMENTO DE MASSA ÚNICA SOBRE CHAPISCO 63 ACABAMENTO DE MASSA ÚNICA SOBRE CHAPISCO 64 ACABAMENTO DE MASSA ÚNICA SOBRE CHAPISCO 65 ACABAMENTO DE MASSA ÚNICA SOBRE CHAPISCO 66 ACABAMENTO DE MASSA ÚNICA SOBRE CHAPISCO 67 ACABAMENTO DE MASSA ÚNICA SOBRE CHAPISCO 68 ACABAMENTO DE MASSA ÚNICA SOBRE CHAPISCO 69 ACABAMENTO DE MASSA ÚNICA SOBRE CHAPISCO 70 ACABAMENTO DE MASSA ÚNICA SOBRE CHAPISCO 71 ACABAMENTO DE MASSA ÚNICA SOBRE CHAPISCO 72 ACABAMENTO DE MASSA ÚNICA SOBRE CHAPISCO 73 ACABAMENTO DE MASSA ÚNICA SOBRE CHAPISCO 74 ACABAMENTO DE MASSA ÚNICA SOBRE CHAPISCO 75 ACABAMENTO DE MASSA ÚNICA SOBRE CHAPISCO 76 ACABAMENTO DE MASSA ÚNICA SOBRE CHAPISCO 77 ACABAMENTO DE MASSA ÚNICA SOBRE CHAPISCO 78 ACABAMENTO DE MASSA ÚNICA SOBRE CHAPISCO 79 ACABAMENTO DE MASSA ÚNICA SOBRE CHAPISCO 80 ACABAMENTO DE MASSA ÚNICA SOBRE CHAPISCO 81 ACABAMENTO DE MASSA ÚNICA SOBRE CHAPISCO 82 ACABAMENTO DE MASSA ÚNICA SOBRE CHAPISCO 83 ACABAMENTO DE MASSA ÚNICA SOBRE CHAPISCO 84 ACABAMENTO DE MASSA ÚNICA SOBRE CHAPISCO 85 ACABAMENTO DE MASSA ÚNICA SOBRE CHAPISCO 86 ACABAMENTO DE MASSA ÚNICA SOBRE CHAPISCO 87 ACABAMENTO DE MASSA ÚNICA SOBRE CHAPISCO 88 ACABAMENTO DE MASSA ÚNICA SOBRE CHAPISCO 89 ACABAMENTO DE MASSA ÚNICA SOBRE CHAPISCO 90 ACABAMENTO DE MASSA ÚNICA SOBRE CHAPISCO 91 ACABAMENTO DE MASSA ÚNICA SOBRE CHAPISCO 92 ACABAMENTO DE MASSA ÚNICA SOBRE CHAPISCO 93 ACABAMENTO DE MASSA ÚNICA SOBRE CHAPISCO 94 ACABAMENTO DE MASSA ÚNICA SOBRE CHAPISCO 95 ACABAMENTO DE MASSA ÚNICA SOBRE CHAPISCO 96 ACABAMENTO DE MASSA ÚNICA SOBRE CHAPISCO 97 ACABAMENTO DE MASSA ÚNICA SOBRE CHAPISCO 98 ACABAMENTO DE MASSA ÚNICA SOBRE CHAPISCO 99 ACABAMENTO DE MASSA ÚNICA SOBRE CHAPISCO 100 ACABAMENTO DE MASSA ÚNICA SOBRE CHAPISCO

RELAÇÃO DE ESQUADRIAS						
ESQUADRIA	MATERIAL	TIPO	LARGURA	ALTURA	FEITORIL	QUANTIDADE
01	ESQUADRIA DE FERRO	FEITORIL	410mm	800mm	---	13 un
02	ESQUADRIA DE FERRO	FEITORIL	220mm	200mm	---	30 un
03	ESQUADRIA DE FERRO	FEITORIL	300mm	200mm	---	30 un
04	ESQUADRIA DE FERRO	FEITORIL	240mm	200mm	---	30 un

PROJETO	DATA	VERSÃO	FECHA

EXATA
ENGENHARIA E PROJETOS LTDA.

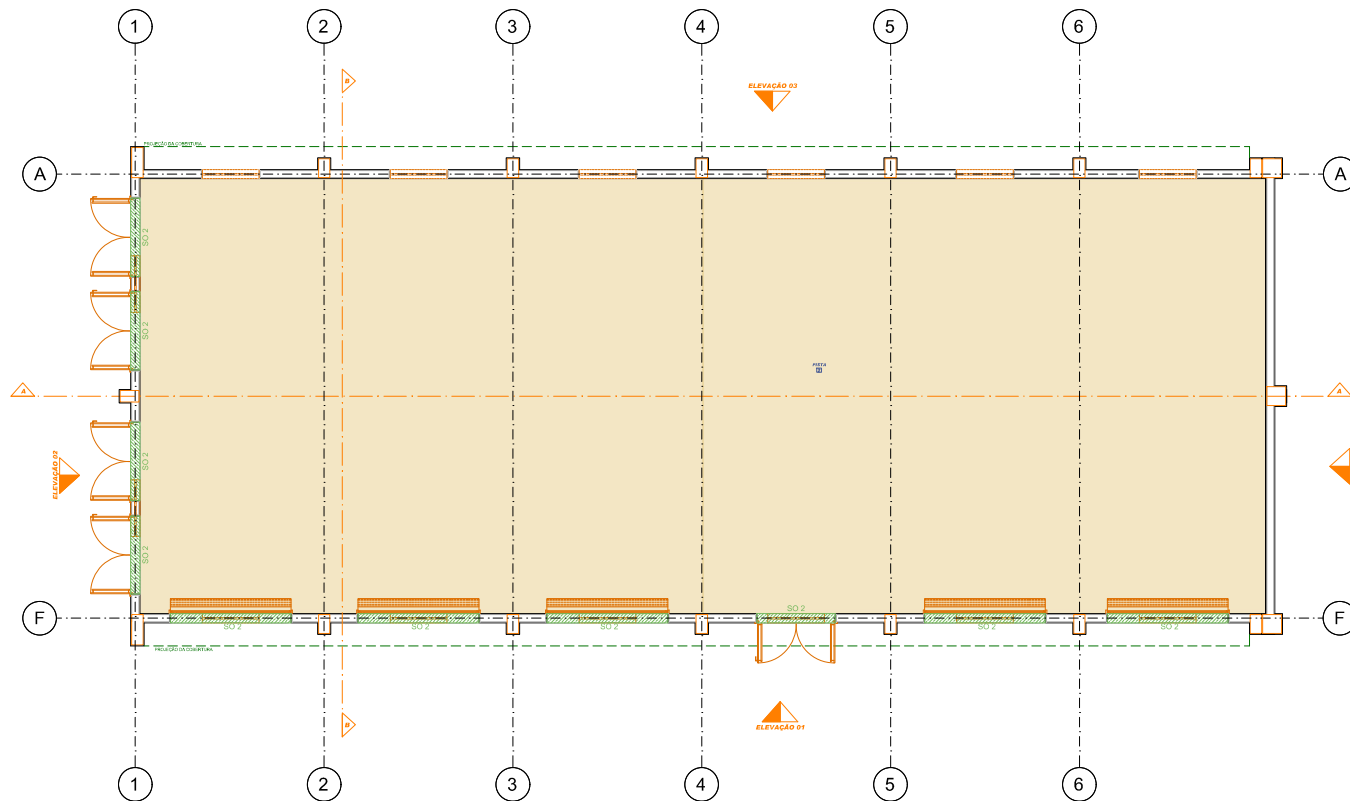

CONTRATANTE: PREFEITURA MUNICIPAL DE HORTOLÂNDIA		TÍTULO: RUA ROSA MAESTRELO - ESTAÇÃO HORTOLÂNDIA - SP	
LOCAL: MUNICIPAL	TRABALHO: PROJETO EXECUTIVO ESPACO DE EVENTOS ETAPA 01	FECHA: 11/2025	ESCALA: INDICADA
Nº PROJ: EX_03724_17_2	Nº PLANHA: PLANTA BAIXA	A 04 09	
PROJETO: EDUARDO JOSÉ BARBOZA DE OLIVEIRA PRATA JUNIOR	PROJETO: EDUARDO JOSÉ BARBOZA DE OLIVEIRA PRATA JUNIOR	PROJETO: EDUARDO JOSÉ BARBOZA DE OLIVEIRA PRATA JUNIOR	PROJETO: EDUARDO JOSÉ BARBOZA DE OLIVEIRA PRATA JUNIOR



ETAPA 01

PAGINAÇÃO DE PISOS

Escala 1:50

LEGENDA DE PISOS:	
	PISO EM CIMENTO QUEIMADO
	WALLAS DE CONCRETO COLOCADO SOBRE LAJOTA DE CIMENTO PORTLAND, USANDO DE 3CM DE ESPESURA

DATA	CONTENIDO	FEITO POR	REVISADO POR

EXATA
ENGENHARIA E PROJETOS LTDA.

CONTRATANTE: PREFEITURA MUNICIPAL DE HORTOLÂNDIA		TÍTULO: PROJETO EXECUTIVO ESPAÇO DE EVENTOS ETAPA 01		FOLHA: A05 09
LOCAL: RUA ROSA MAESTRELO - ESTAÇÃO HORTOLÂNDIA - SP		Nº PROJETO: EX_03724_17_2		
CLIENTE: MUNICIPAL	PROJETO EXECUTIVO ESPAÇO DE EVENTOS ETAPA 01	PROJETO EXECUTIVO ESPAÇO DE EVENTOS ETAPA 01	DATA: 11/2025	ESCALA: INDICADA
PROJETO EXECUTIVO ESPAÇO DE EVENTOS ETAPA 01	EXATA ENGENHARIA	EXATA ENGENHARIA	EXATA ENGENHARIA	EXATA ENGENHARIA

EDUARDO ASSIS
ARQUITETO
RUA ROSA MAESTRELO, 172
JARDIM BOA VISTA
13110-000
HORTOLÂNDIA - SP
24256800

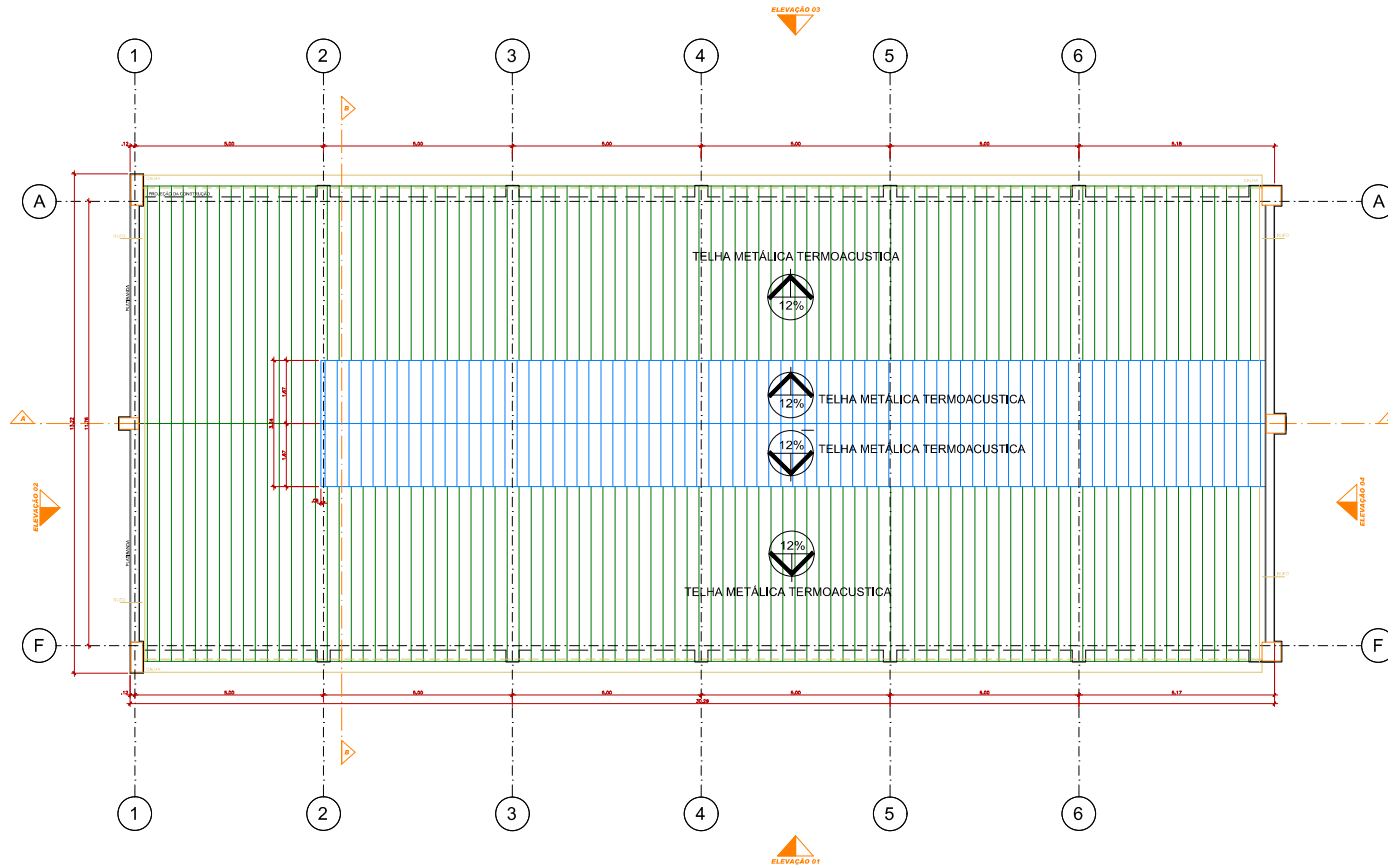

ETAPA 01
PLANTA DA COBERTURA
 Escala 1:50

REVISÃO	DATA	DESCRIÇÃO	FEITO POR



CONTRATANTE		PREFEITURA MUNICIPAL DE HORTOLÂNDIA	
LOCAL		RUA ROSA MAESTRELO - ESTACÃO HORTOLÂNDIA - SP	
CIDADE	ESTADO	TÍTULO	
MUNICIPAL	SP	PROJETO EXECUTIVO	
Nº PROJ.	EX_03724_17_2	ESPAÇO DE EVENTOS	
Nº PROJ.	2620250357459	ETAPA 01	
AUTOR DO PROJETO		PLANTA DE COBERTURA	
EXATA ENGENHARIA	EXATA ENGENHARIA	DATA	11/2025
EXATA ENGENHARIA	EXATA ENGENHARIA	ESCALA	INDICADA

EDUARDO Arquiteto de
 JOSÉ Engenheiro
 BARBOSA de
 DE de
 OLIVEIRA de
 PRATA 399 de
 24296850 de

A06
09

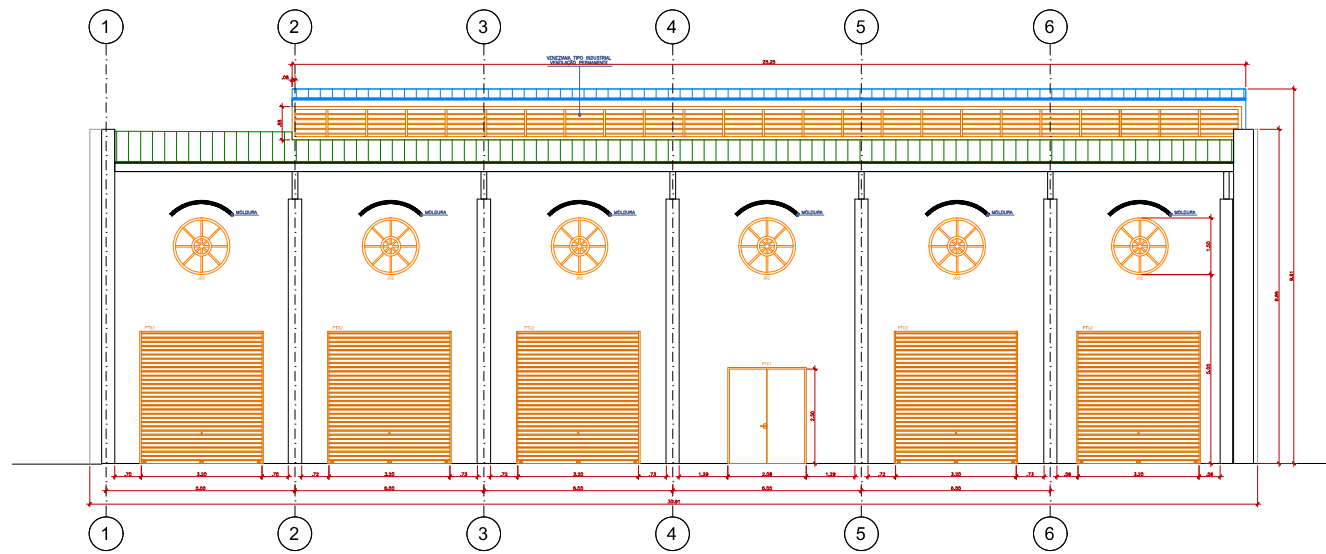

ELEVAÇÃO 1
Escala 1:50

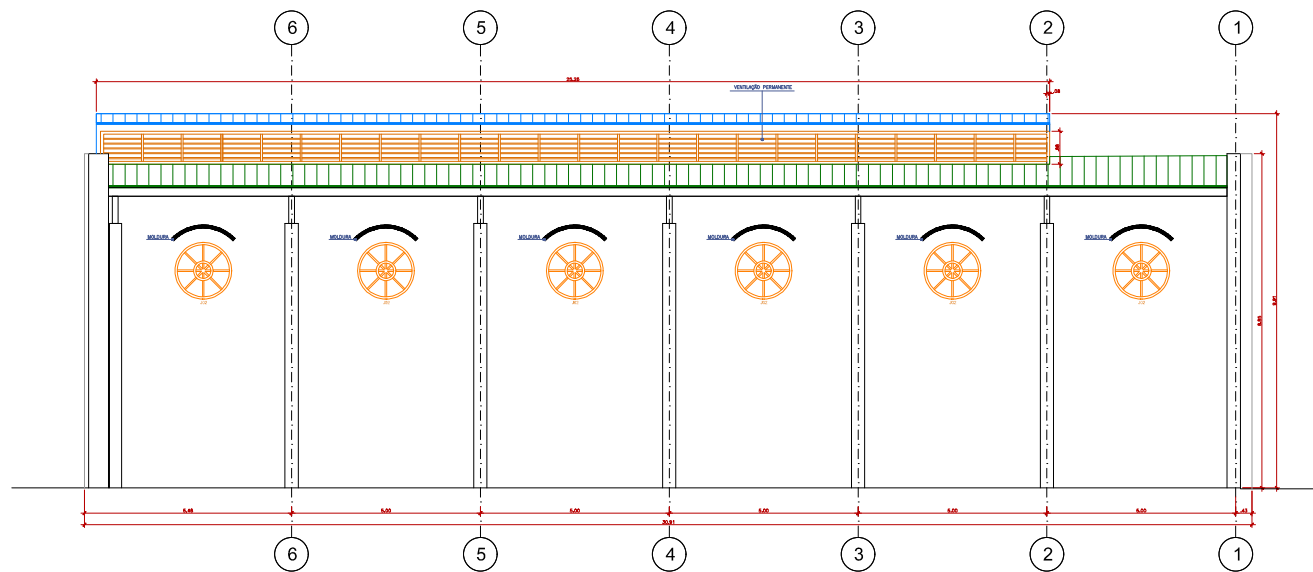

ELEVAÇÃO 3
Escala 1:50

REVISÃO	DATA	DESCRIÇÃO	FEITO

EXATA
ENGENHARIA E PROJETOS LTDA.

CONTRATANTE		PREFEITURA MUNICIPAL DE HORTOLÂNDIA	
LOCAL		RUA ROSA MAESTRELO - ESTAÇÃO HORTOLÂNDIA - SP	
CODIGO	TITULO	ETAPA 01	
MUNICIPAL	PROJETO EXECUTIVO	ESPACO DE EVENTOS	
Nº PROJ.	EX_03724_17_2	ELEVACÃO 1 E 3	
Nº PROJ.	2620250357459	AUTORIZADO	
AUTOR DO PROJETO	EXATA ENGENHARIA	DATA	11/2025
DESENHO	EXATA ENGENHARIA	ESCALA	INDICADA

EDUARDO JOSÉ
BARBOSA DE OLIVEIRA
PROJ. 03/04/2025

A07
09

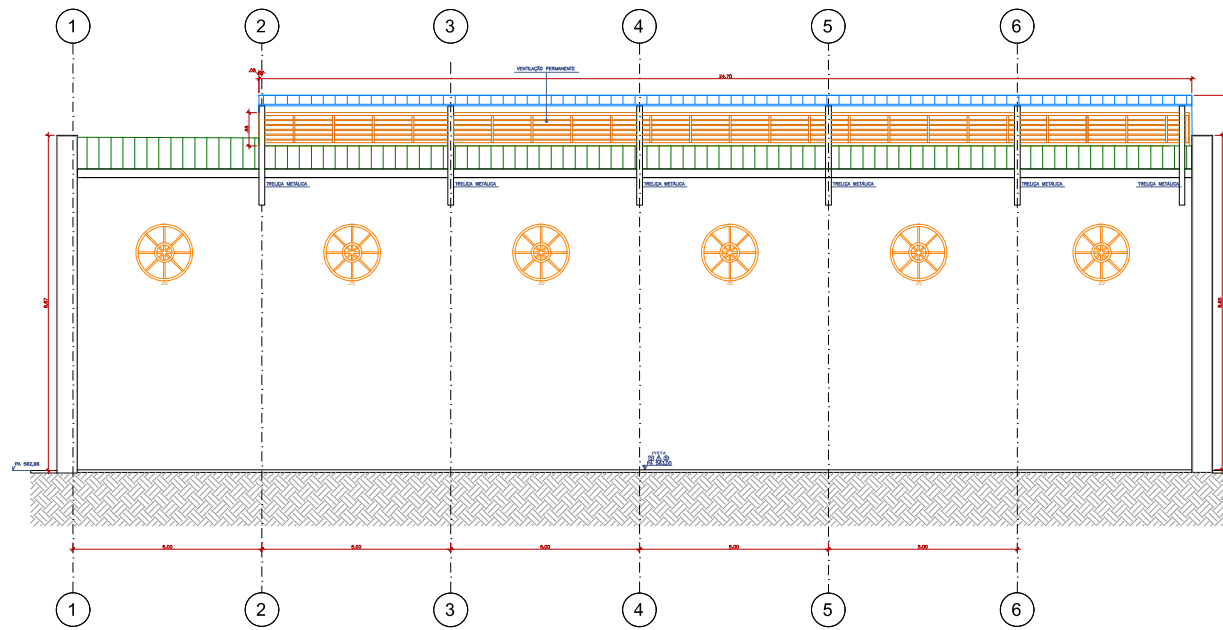

CORTE A-A
Escala 1:50

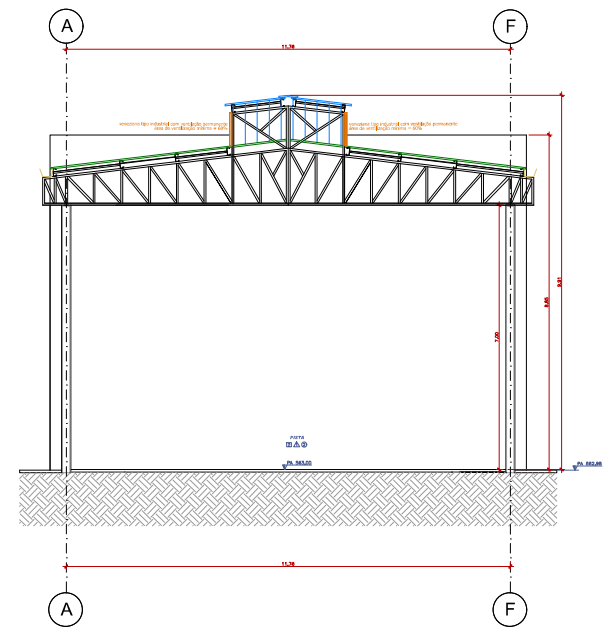

CORTE B-B
Escala 1:50

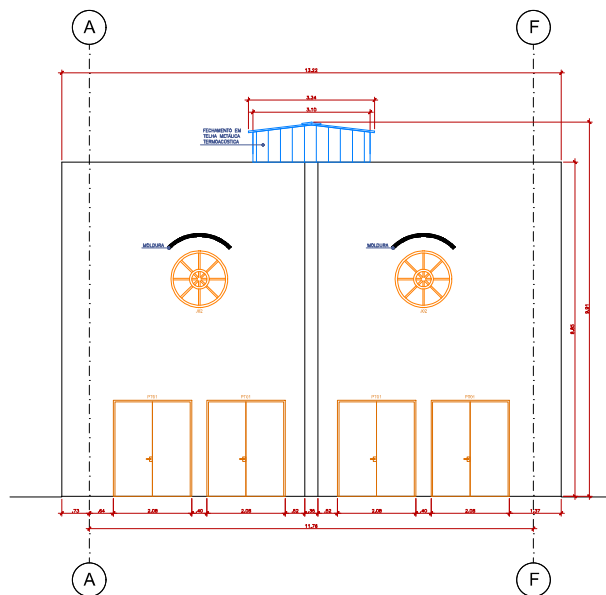

ELEVACÃO 2
Escala 1:50

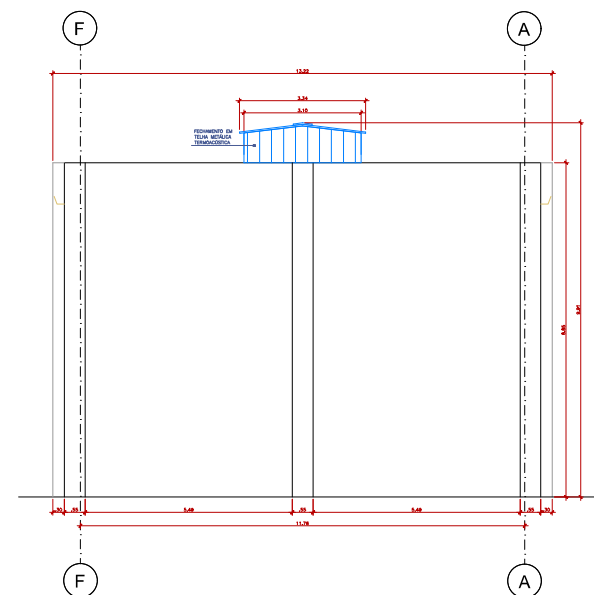

ELEVACÃO 4
Escala 1:50

PROJETO	DATA	COORDENADOR	REVISOR

EXATA
ENGENHARIA E PROJETOS LTDA.
R. 191 1024 - 1034
D. 10 - ANAHEMOS - SP
www.exataengenharia.com.br

CONTRATANTE		PREFEITURA MUNICIPAL DE HORTOLÂNDIA	
LOCAL		RUA ROSA MAESTRELO - ESTAÇÃO HORTOLÂNDIA - SP	
OBJETO	TÍTULO	PROJETO EXECUTIVO	ETAPA 01
MUNICIPAL	EX_03724_17_2	ESPAÇO DE EVENTOS	
Nº PROJ.	2620250357459	ELEVACÃO 2 E 4	
AUTOR DO PROJETO	EXATA ENGENHARIA	DATA	11/2025
DESENHO	EXATA ENGENHARIA	ESCALA	INDICADA

EDUARDO
JOSE
BARRAL
DE
OLIVEIRA
PRATA
24258959

A08
09

**DETALHE
CO35 - Corrimão Duplo com
Montante Vertical
PADRÃO FDE**

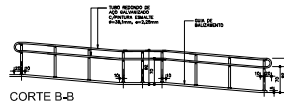
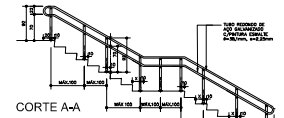

**DETALHE
CO36 - Corrimão Duplo Intermediário
PADRÃO FDE**

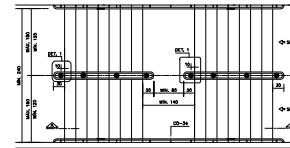

PLANTA GÊNÉRICA DE ESCADA

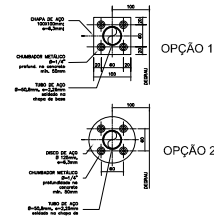
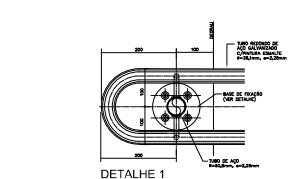
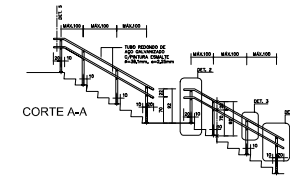

DET. BASE DE FIXAÇÃO MONTANTE VERTICAL

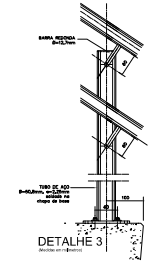

DETALHE 3

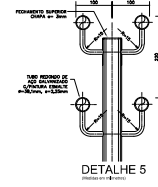

DETALHE 5

**DETALHE
J02 (Ø1,50m)**

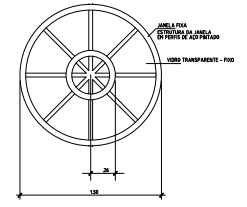

**DETALHE
PT01 (200X250cm)**

Porta dupla de abrir, com duas folhas, barras antidifusão com 3 pontos de travamento e acesso pelo lado externo apenas ao portador de chave.

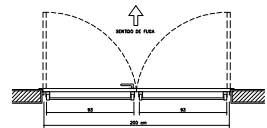
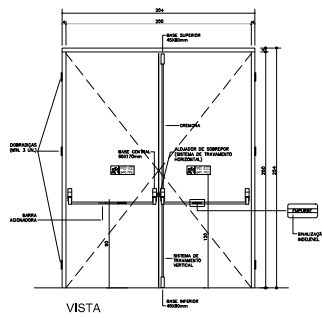

PLANTA

**DETALHE
PT02 (320X350cm)**

Porta de entrar manual, cega, constituída por folha em chapa de aço 1020, bilotas de 22 M20, galvanizado a fogo, com isolamento em pintura eletrolítica; alças em chapa de aço dobrado, galvanizado a fogo, com acabamento em pintura eletrolítica; guia lateral em perfil U, em chapa dobrada e estaca de fechamento, em aço galvanizado a fogo, com isolamento em pintura eletrolítica; eixo em ferro tubular com molas e cativa; fechadura completa com treta chave e codeados.

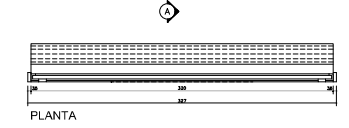
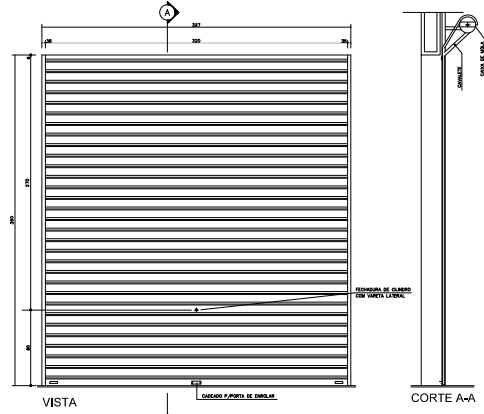

PLANTA

**DETALHE
CO44 (h=1,30m) - Guarda Corpo com Gradil
PADRÃO FDE**

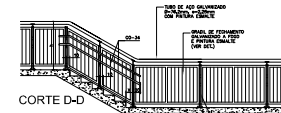

CORTE D-D

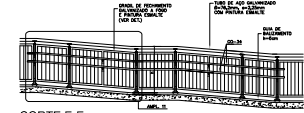
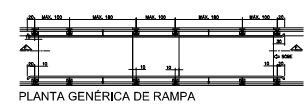

CORTE E-E

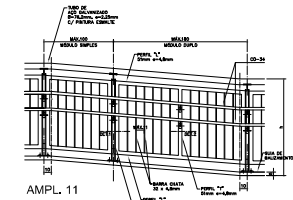

AMPL. 11

PROJETO	DATA	COORDENADOR	REVISOR



CONTRATANTE: PREFEITURA MUNICIPAL DE HORTOLÂNDIA		TÍTULO: PROJETO EXECUTIVO ESPAÇO DE EVENTOS ETAPA 01	
LOCAL: RUA ROSA MAESTRELO - ESTAÇÃO HORTOLÂNDIA - SP		FOLHA: 	
TIPO: MUNICIPAL	PROJETO EXECUTIVO	DATA: 11/2025	A 09 / 09
Nº PROJETO: EX_03724_17_2	DETALHAMENTOS CONSTRUTIVOS	DESENHO: EXATA ENGENHARIA	
PROJETO EXECUTIVO	EXATA ENGENHARIA	ESCALA: INDICADA	

EDUARDO JUNIOR
PROJETA
JOSE BARBOZA
DESENHISTA
OLIVEIRA
PROJETA
2425880 130411 0797

PROJETA
JOSE BARBOZA
DESENHISTA
OLIVEIRA
PROJETA
2425880 130411 0797