

IMPLANTAÇÃO
Escala 1:100

COND. GOLDEN PARK

LEGENDA DE PISOS:

1	PISO EM PORCELANATO RETIFICADO - 60x60 COR CINZA - R14
2	LAJADA OU PISO DE CONCRETO COM CONCRETO MOLHADO # 3000, LIGADO, ACABAMENTO COMERCIAL, ESPESURA 10CM, ARMADO.
3	PAVIMENTO EM PISO INTERTRAVADO, COM BLOCOS RETANGULARES COM TORNAL DE 20 X 10 CM, ESPESURA 8 CM
4	GRAMA EMENALDA - EM PLACAS

QUADRO DE ÁREAS

TERRENO	14.818,00m ²
ÁREA CONSTRUIDA	EDIFÍCIO PRINCIPAL: 206,84m ²
ÁREA DE SERVIÇOS	13,30m ²
TAXA DE OCUPAÇÃO	1,48%
ÁREA PERMEÁVEL	2.117,01m ² (12,93%)

EDUARDO JOSE BARBOZA DE OLIVEIRA
PRATA:30924256850
Responsável Técnico - Eng. Eduardo Prata - CREA 5061939774

Assinado de forma digital por
EDUARDO JOSE BARBOZA DE OLIVEIRA PRATA:30924256850
Dados: 2025.05.06 13:54:38 -03'00'

Responsável Legal

REVISÃO	DATA	DESCRIÇÃO	RESP.

EXATA
ENGENHARIA E PROJETOS LTDA.

CONTRATANTE PREFEITURA MUNICIPAL DE HORTOLÂNDIA			
LOCAL Av. Santana, 1990 - Jardim Golden Park - Hortolândia/SP			
CAPS ij			
ORDEM INSTITUCIONAL 03724-06	TÍTULO CAPS ij PROJETO ARQUITETÔNICO	FOLHA	
NR ART 2620250357459	IMPLANTAÇÃO	A 01 / 11	
AUTOR DO PROJETO EDUARDO PRATA	DATA 03/2025		
DESENHO EXATA ENGENHARIA	ESCALA INDICADA		

Fone: (19) 3326-1034
Site: www.exataproj.com.br
e-mail: cont@exataproj.com.br

LEGENDA DE PISOS:

PISO:	LEGENDA:	DESCRIÇÃO:
1	[Ícone de piso em porcelanato retificado]	PISO EM PORCELANATO RETIFICADO - 60x60 COP CREA - F14
2	[Ícone de calçada de concreto com concreto moldado in loco]	CALÇADA OU PISO DE CONCRETO COM CONCRETO MOLDADO IN LOCO, LIGANDO AJUSTAMENTO CONVENCIONAL, ESPESURA BCN, AFIMACO.
3	[Ícone de pavimento em piso intertravado]	PAVIMENTO EM PISO INTERTRAVADO, COM BLOCO RETANGULAR COM NATURAL DE 20 X 10 CM, ESPESURA 8 CM
4	[Ícone de grama esmeralda]	GRAMA ESMERALDA - EM PLACAS
	[Ícone de piso taxa de alicata]	PISO TAXA DE ALICATA
	[Ícone de piso taxa direcional]	PISO TAXA DIRECIONAL

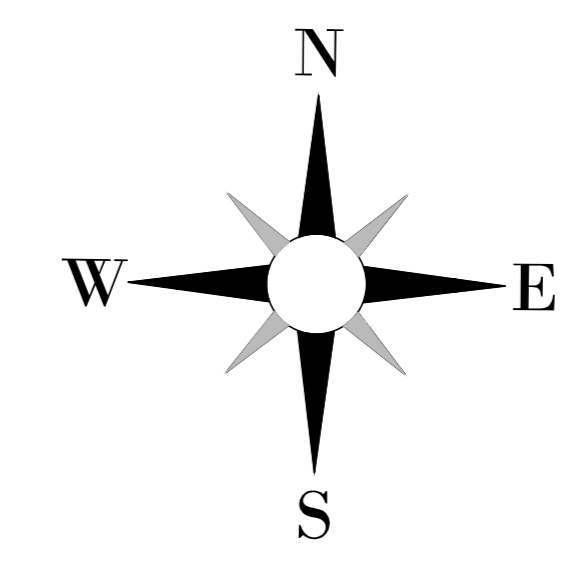

AVENIDA SANTANA

EDUARDO JOSE BARBOZA DE OLIVEIRA
 PRATA:30924256850
 Responsável Técnico - Eng. Eduardo Prata - CREA 5061939774

Assinado de forma digital por EDUARDO JOSE BARBOZA DE OLIVEIRA PRATA:30924256850
 Dados: 2025.05.06 13:56:20 -03'00'

Responsável Legal _____

REVISÃO	DATA	DESCRIÇÃO	RESP.

EXATA
 ENGENHARIA E PROJETOS LTDA.

Fone: (19) 3238-1034
 Site: www.exatacampanas.com.br
 e-mail: contato@exatacampanas.com.br

CONTRATANTE PREFEITURA MUNICIPAL DE HORTOLÂNDIA		
LOCAL Av. Santana, 1990 - Jardim Golden Park - Hortolândia/SP		
CAPS ij		
OBRA INSTITUCIONAL	TÍTULO CAPS ij PROJETO ARQUITETÔNICO	FOLHA
Nº OBRA 03724-06	PAGINAÇÃO DE PISOS EXTERNOS	A02 11
Nº ART 2820250357459	AUTOR DO PROJETO EDUARDO PRATA	DATA 03/2025
DESENHO EXATA ENGENHARIA	ESCALA INDICADA	

PAGINAÇÃO DE PISOS EXTERNOS
 Escala 1:100

PLANTA BAIXA - LAYOUT

Escala 1:50

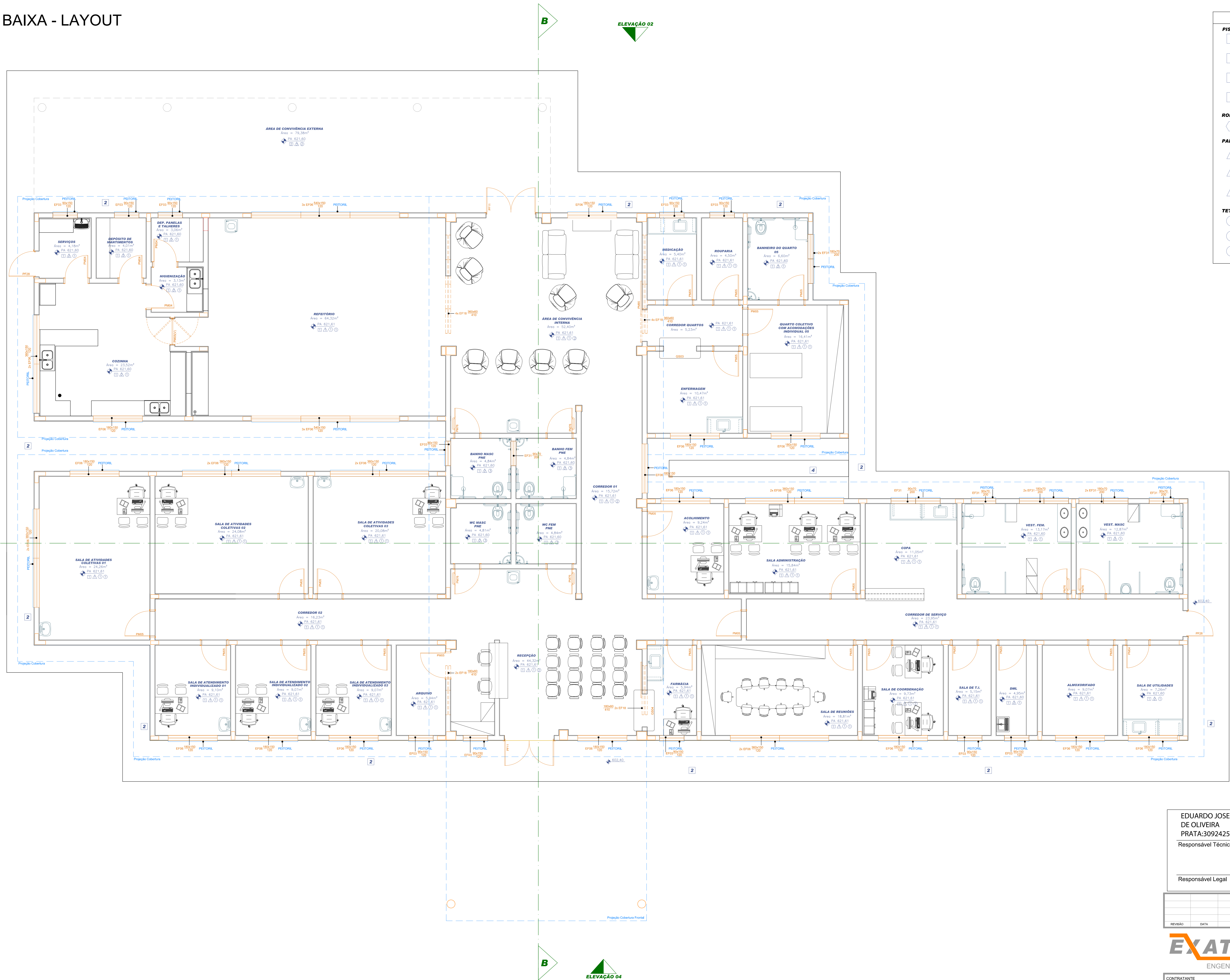

LEGENDA DE ACABAMENTOS:

PISO:

- 1 PISO EM PORCELANATO RETIFICADO - 60x60 - COR CINZA - PISA
- 2 CALÇADA DO PISO DE CONCRETO COM CONCRETO MOLDAO IN LOCO USANDO ARMAMENTO CONDIIONAL, ESPESURA 8CM, ARMADO.
- 3 PAVIMENTO EM PISO INTERTRAVADO, COM BLOCO RETANGULAR COM TUAO NATURAL DE 20 X 10 CM, ESPESURA 8 CM
- 4 GRAMA EMERALDA - EM PLACAS

RODAPE:

- 1 RODAPE EM PORCELANATO, 60X10CM, COR CINZA, BORDA RETIFICADA, ESPESURA 10MM

PAREDES:

- 1 ACABAMENTO EM MASSA (DACA SOBRE CHAPISCO) PINTURA COM TINTA ACRILICA - COR VELLO (PAREDES INTERIAS)
- 2 AZULEJO BRANCO ESMALTADO 20X20 SOBRE CHAPISCO E EMBOÇO DESEMPENHO ATÉ O TETO
- 3 ACABAMENTO EM MASSA (DACA SOBRE CHAPISCO) TINTURA ACRILICA - COR FRECCI DE MENTA (SALA(S)) OU SINGAR - (PAREDES EXTERIAS)

TETO:

- 1 ACABAMENTO EM MASSA (DACA SOBRE CHAPISCO) PINTURA COM TINTA ACRILICA - COR BRANCA
- 2 ESTRUTURA METALICA ARREMETE PINTURA ESMALTE - COR GRUITE
- 3 FORRO DE GESSO COM PINTURA COM TINTA ACRILICA - COR BRANCA

EDUARDO JOSE BARBOZA DE OLIVEIRA
 PRATA:30924256850
 Responsável Técnico - Eng. Eduardo Prata - CREA 5061939774

Assinado de forma digital por EDUARDO JOSE BARBOZA DE OLIVEIRA PRATA:30924256850
 Dados: 2025.05.06 13:57:50 -03'00'

Responsável Legal

REVISÃO	DATA	DESCRIÇÃO	RESP.

EXATA ENGENHARIA E PROJETOS LTDA.

CONTRATANTE: PREFEITURA MUNICIPAL DE HORTOLÂNDIA

LOCAL: Av. Santana, 1990 - Jardim Golden Park - Hortolândia/SP

OBRA: INSTITUCIONAL

TÍTULO: CAPS II PROJETO ARQUITETÔNICO

FOLHA: A04/11

Nº OBRA: 03724-06

Nº ART: 2820250357459

AUTOR DO PROJETO: EDUARDO PRATA

DATA: 03/2025

DESENHIO: EXATA ENGENHARIA

ESCALA: INDICADA

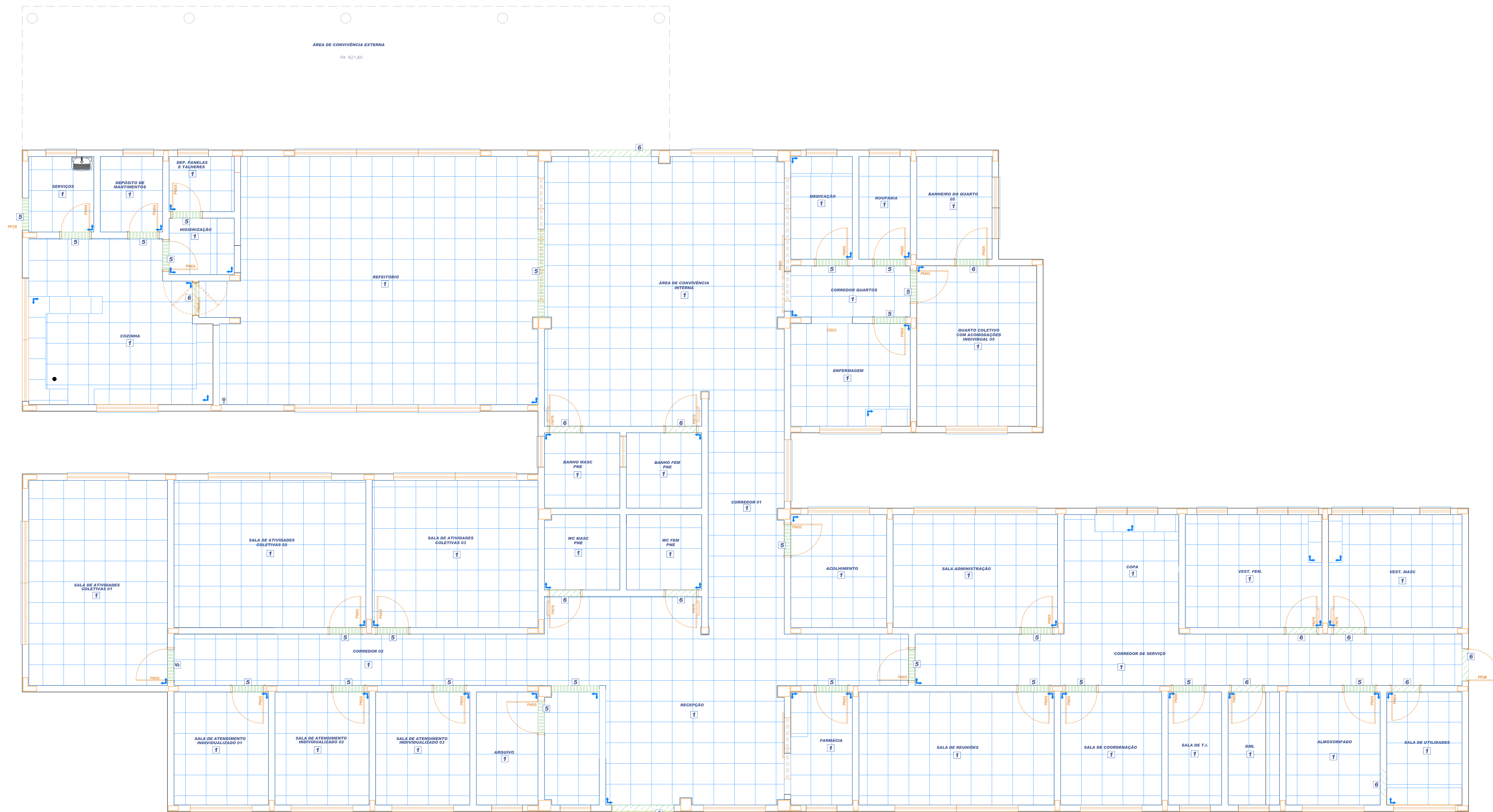

PAGINAÇÃO DE PISOS INTERNOS
Escala 1:50

LEGENDA DE PISOS:

1	PISO EM PORCELANATO RETIFICADO - 60x60 COR CINZA - P104
2	CALÇADA OU PISO DE CONCRETO COM CONCRETO MOLDAO P1 1000, LONGO, ACABAMENTO CONVENCIONAL, ESPESURA 8CM, ARMADO
3	PAVIMENTO EM PISO INTERTRAVADO, COM BLOCO HEXAGONAL COR: NATURAL, DE 10 X 10 CM, ESPESURA 8 CM
4	GRAMA ESMERALDA - EM PLACAS
5	SOLERA EM GRANITO CINZA ANDORINHA #1-101
6	SOLERA DE GRANITO LEVIGADO CINZA ANDORINHA RAMPADA DESNIVEL DE 1CM #1-101

EDUARDO JOSE BARBOZA DE OLIVEIRA
PRATA:30924256850
Responsável Técnico - Eng. Eduardo Prata - CREA 5061939774

Assinado de forma digital por
EDUARDO JOSE BARBOZA DE OLIVEIRA PRATA:30924256850
Dados: 2025.05.06 13:58:22 -03'00'

Responsável Legal _____

REVISÃO	DATA	DESCRIÇÃO	RESP.



CONTRATANTE PREFEITURA MUNICIPAL DE HORTOLÂNDIA		
LOCAL Av. Santana, 1990 - Jardim Golden Park - Hortolândia/SP CAPS ij		
OBRA INSTITUCIONAL Nº OBRA 03724-06	TÍTULO CAPS ij PROJETO ARQUITETÔNICO PAGINAÇÃO DE PISOS INTERNOS	FOLHA A 05 11
Nº ART 2620250357459	AUTOR DO PROJETO EDUARDO PRATA	DATA 03/2025
DESENHO EXATA ENGENHARIA	ESCALA INDICADA	

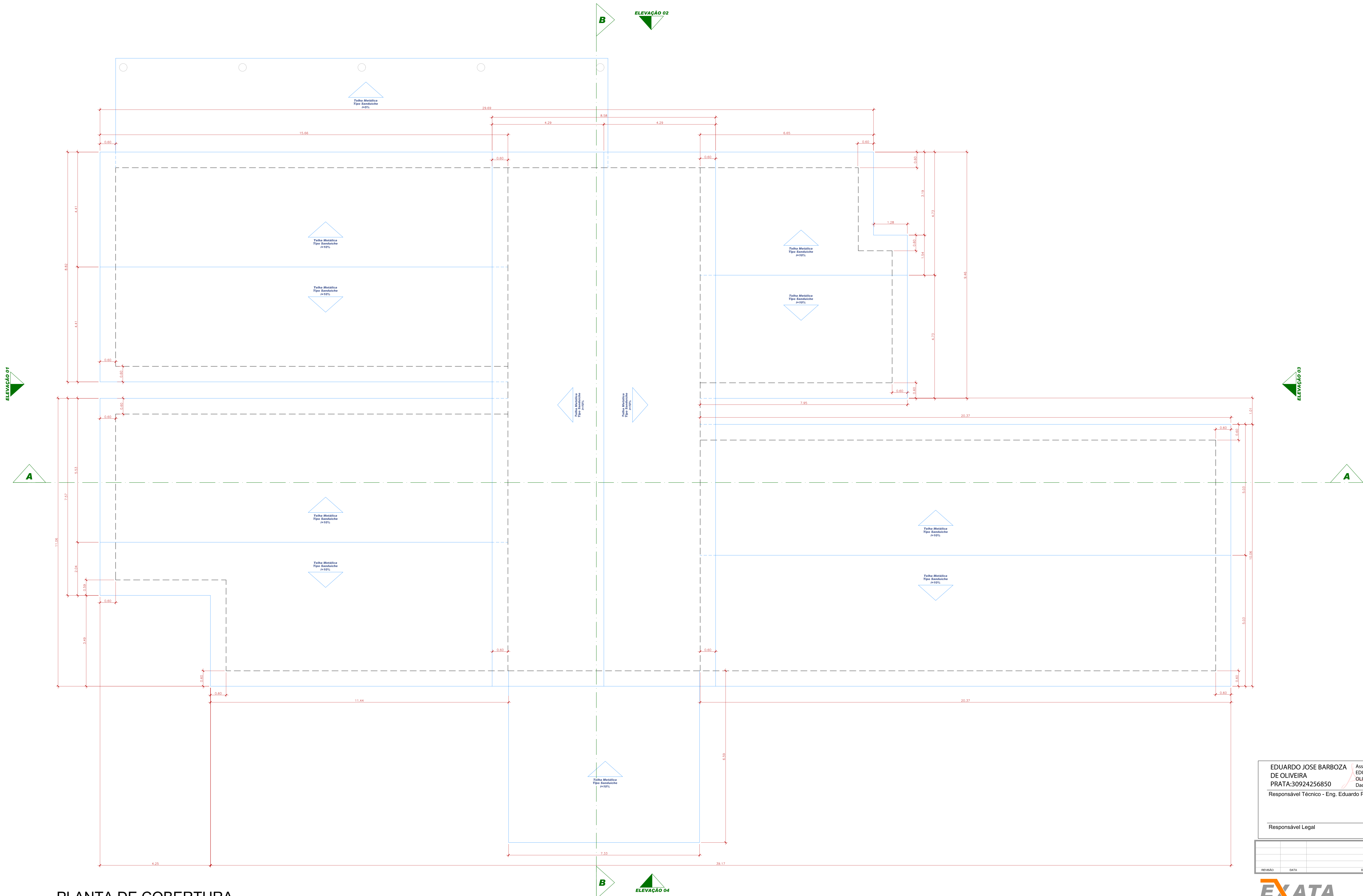

PLANTA DE COBERTURA
Escala 1:50

EDUARDO JOSE BARBOZA DE OLIVEIRA
PRATA:30924256850
Responsável Técnico - Eng. Eduardo Prata - CREA 5061938774

Assinado de forma digital por
EDUARDO JOSE BARBOZA DE OLIVEIRA PRATA:30924256850
Dados: 2025.05.06 13:58:51 -03'00'

Responsável Legal

REVISÃO	DATA	DESCRIÇÃO	RESP.



CONTRATANTE PREFEITURA MUNICIPAL DE HORTOLÂNDIA		
LOCAL Av. Santana, 1990 - Jardim Golden Park - Hortolândia/SP CAPS ij		
OBRAS INSTITUCIONAL Nº OBRAS 03724-06	TITULO CAPS ij PROJETO ARQUITETÔNICO PLANTA DE COBERTURA	FOLHA A06 11
AUTOR DO PROJETO EDUARDO PRATA		DATA 03/2025
DESENHO EXATA ENGENHARIA		ESCALA INDICADA

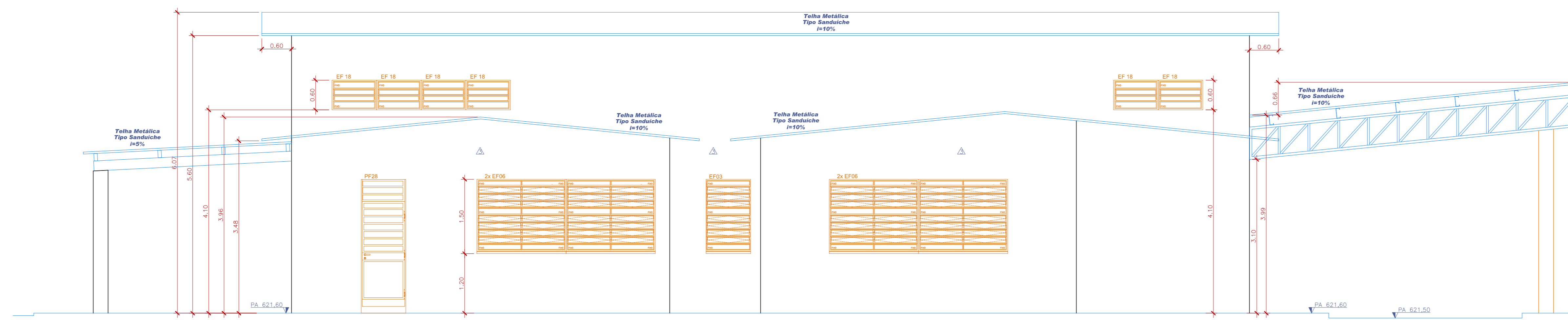

ELEVAÇÃO 01
escala 1:50

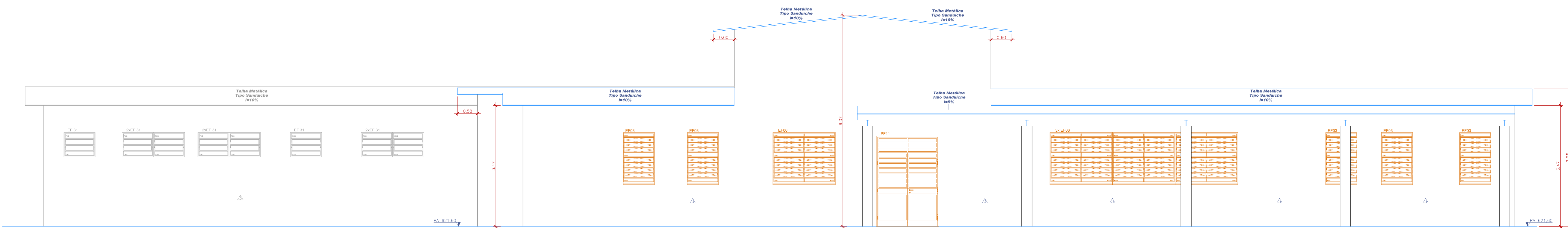

ELEVAÇÃO 02
escala 1:50

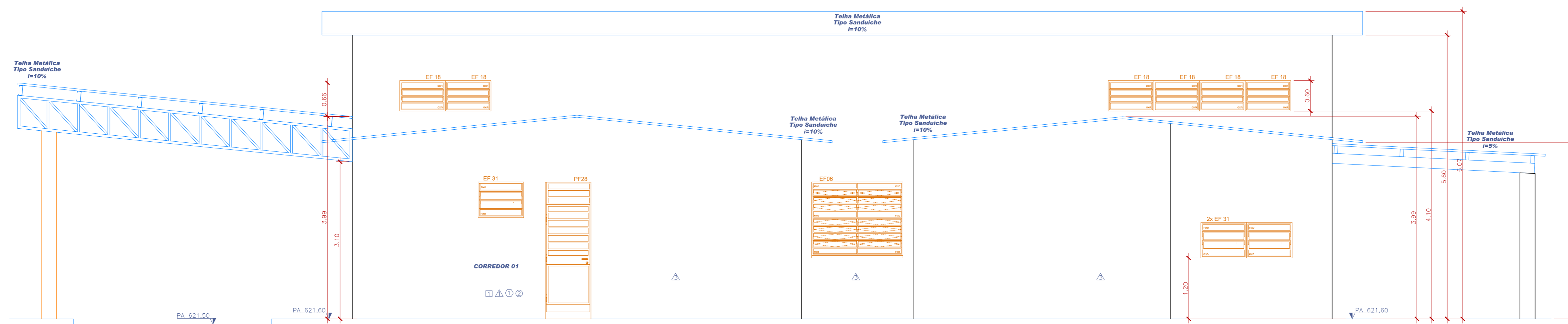

ELEVAÇÃO 03
escala 1:50

LEGENDA DE ACABAMENTOS:

PISO:

- 1 PISO EM FIBRILAMATO REFINADO - 60x60
COR CINZA - FEA
- 2 CALDAIA OU PISO DE CONCRETO COM CONCRETO MOLDAO
IN LOCO, USUANDO ACABAMENTO CONVENCIONAL,
ESPESURA 8CM, ARMAO
- 3 PAVIMENTO EM PISO INTERTRAVADO, COM BLOCO
RETOANGULAR COM LARGURA DE 30 X 10 CM,
ESPESURA 8 CM
- 4 GRAMA ESMEALDA - EM PLACAS

RODAPÉ:

- 1 RODAPÉ EM FIBRILAMATO, 80X100M,
COR CINZA, BORDA RETIFICADA, ESPESURA 10MM

PAREDES:

- 1 ACABAMENTO EM MASSA GUA SOBRE CHAPISCO
PINTURA COM TINTA ACRILICA - COR GELDO
(PAREDES INTERNAS)
- 2 AZULEJO BRANCO ESMALZADO 20X20 SOBRE
CHAPISCO E EMBOCO DESEMPENHO ATÉ O TETO
- 3 ACABAMENTO EM MASSA GUA SOBRE CHAPISCO
TEXTURA ACRILICA - COR FRESCOR DE MENA (SIVINLI)
OU SIMILAR - (PAREDES EXTERNAS)

TETO:

- 1 ACABAMENTO EM MASSA GUA SOBRE CHAPISCO
PINTURA COM TINTA ACRILICA - COR BRANCA
- 2 ESTRUTURA METALICA APARENTE
PINTURA ESMALTE - COR GRAFITE
- 3 FORRO DE GESSO COM
PINTURA COM TINTA ACRILICA - COR BRANCA

EDUARDO JOSE BARBOZA DE OLIVEIRA
PRATA:30924256850
Responsável Técnico - Eng. Eduardo Prata - CREA 5061939774

Assinado de forma digital por
EDUARDO JOSE BARBOZA DE
OLIVEIRA PRATA:30924256850
Dados: 2025.05.06 13:59:22 -03'00'

Responsável Legal _____

REVISÃO	DATA	DESCRIÇÃO	RESP.

EXATA
ENGENHARIA E PROJETOS LTDA.

Fone: (19) 3236-1034
Site: www.exatacampinas.com.br
e-mail: contato@exatacampinas.com.br

CONTRATANTE PREFEITURA MUNICIPAL DE HORTOLÂNDIA		
LOCAL Av. Santana, 1990 - Jardim Golden Park - Hortolândia/SP CAPS ij		
OBRAS INSTITUCIONAL	TITULO CAPS ij PROJETO ARQUITETÔNICO	FOLHA
Nº OBRAS 03724-06	ELEVAÇÕES 1/2/3	A07 11
Nº ART 2820250357459	AUTOR DO PROJETO EDUARDO PRATA	DATA 03/2025
DESENHO EXATA ENGENHARIA	ESCALA INDICADA	

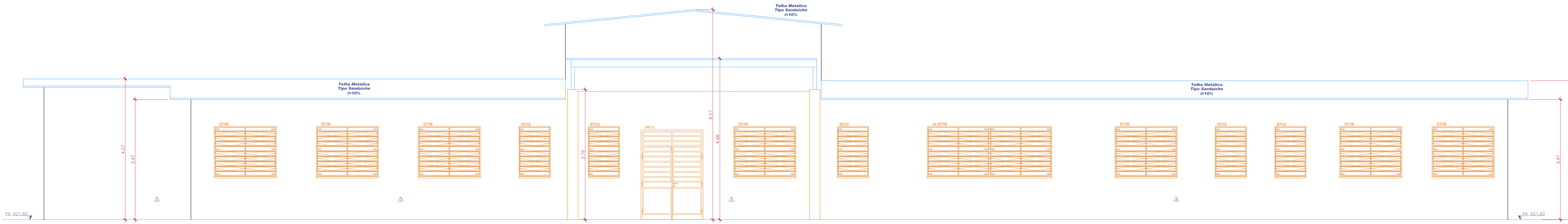

ELEVÇÃO 04
escala 1:50

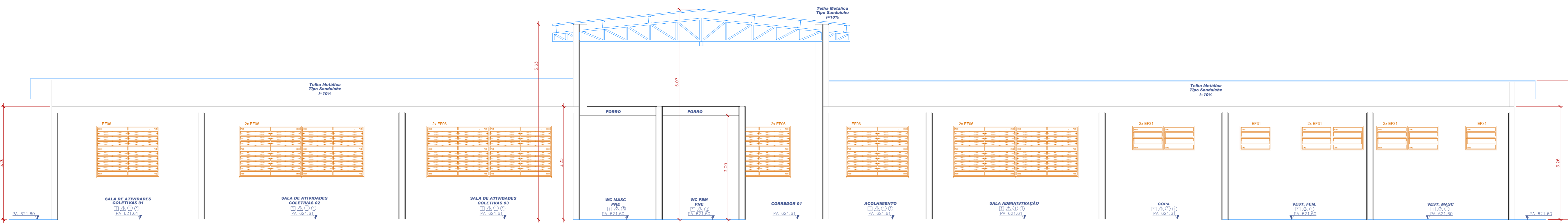

CORTE A-A
escala 1:50

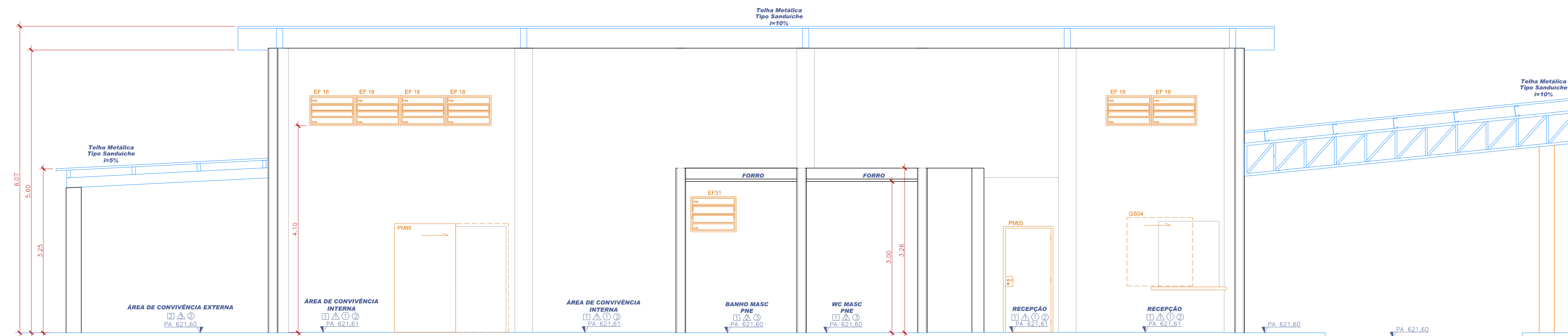

CORTE B-B
escala 1:50

LEGENDA DE ACABAMENTOS:

PISO:

- 1 PISO EM FURILAMATO REFINADO - 80x80 - COR CINZA - PEA
- 2 CALDAIA OU PISO DE CONCRETO COM CONCRETO MOLDADO IN LOCO, USANDO ACABAMENTO CONVENCIONAL, ESPESURA 8CM, ARMAO.
- 3 PAVIMENTO EM PISO INTERTRAVADO, COM BLOCO RETANGULAR COM MEDIDA DE 20 X 10 CM, ESPESURA 8 CM
- 4 GRAMA ESMERALDA - EM PLACAS

RODAPÉ:

- 1 RODAPÉ EM PORCELANATO, 80X13CM, COR CINZA, BORDA RETRIFUGADA, ESPESURA 10MM

PAREDES:

- 1 ACABAMENTO EM MASSA CINZA SOBRE CHAPISCO PINTURA COM TINTA ACRILICA - COR CELO (PAREDES INTERNAS)
- 2 AZULEJO BRANCO EMANHADO 20X20 SOBRE CHAPISCO E EMBOCO DESEMPENHO ATÉ O TETO
- 3 ACABAMENTO EM MASSA CINZA SOBRE CHAPISCO TINTURA ACRILICA - COM FIBRAS DE MEINHA (SWANIL) OU SIMILAR - (PAREDES EXTERNAS)

TETO:

- 1 ACABAMENTO EM MASSA CINZA SOBRE CHAPISCO PINTURA COM TINTA ACRILICA - COR BRANCA
- 2 ESTRUTURA METÁLICA APARENTE PINTURA ESMALTE - COR GRATE
- 3 FORRO DE GESSO COM PINTURA COM TINTA ACRILICA - COR BRANCA

EDUARDO JOSE BARBOZA DE OLIVEIRA
PRATA:30924256850
Responsável Técnico - Eng. Eduardo Prata - CREA 5061939774

Assinado de forma digital por EDUARDO JOSE BARBOZA DE OLIVEIRA PRATA:30924256850
Dados: 2025.05.06 13:59:55 -03'00'

Responsável Legal _____

REVISÃO	DATA	DESCRIÇÃO	RESP.

EXATA
ENGENHARIA E PROJETOS LTDA.

Fone: (19) 3236-1034
Site: www.exatacampinas.com.br
e-mail: contato@exatacampinas.com.br

CONTRATANTE PREFEITURA MUNICIPAL DE HORTOLÂNDIA		
LOCAL Av. Santana, 1990 - Jardim Golden Park - Hortolândia/SP CAPS ij		
OBRAS INSTITUCIONAL	TITULO CAPS ij PROJETO ARQUITETÔNICO	FOLHA A08 11
Nº OBRAS 03724-06	ELEVÇÃO 4 E CORTES	
Nº ART 2820250357459		
AUTOR DO PROJETO EDUARDO PRATA	DATA 03/2025	
DESENHO EXATA ENGENHARIA	ESCALA INDICADA	

**DETALHE RA07 (23m³)
PADRÃO FDE**

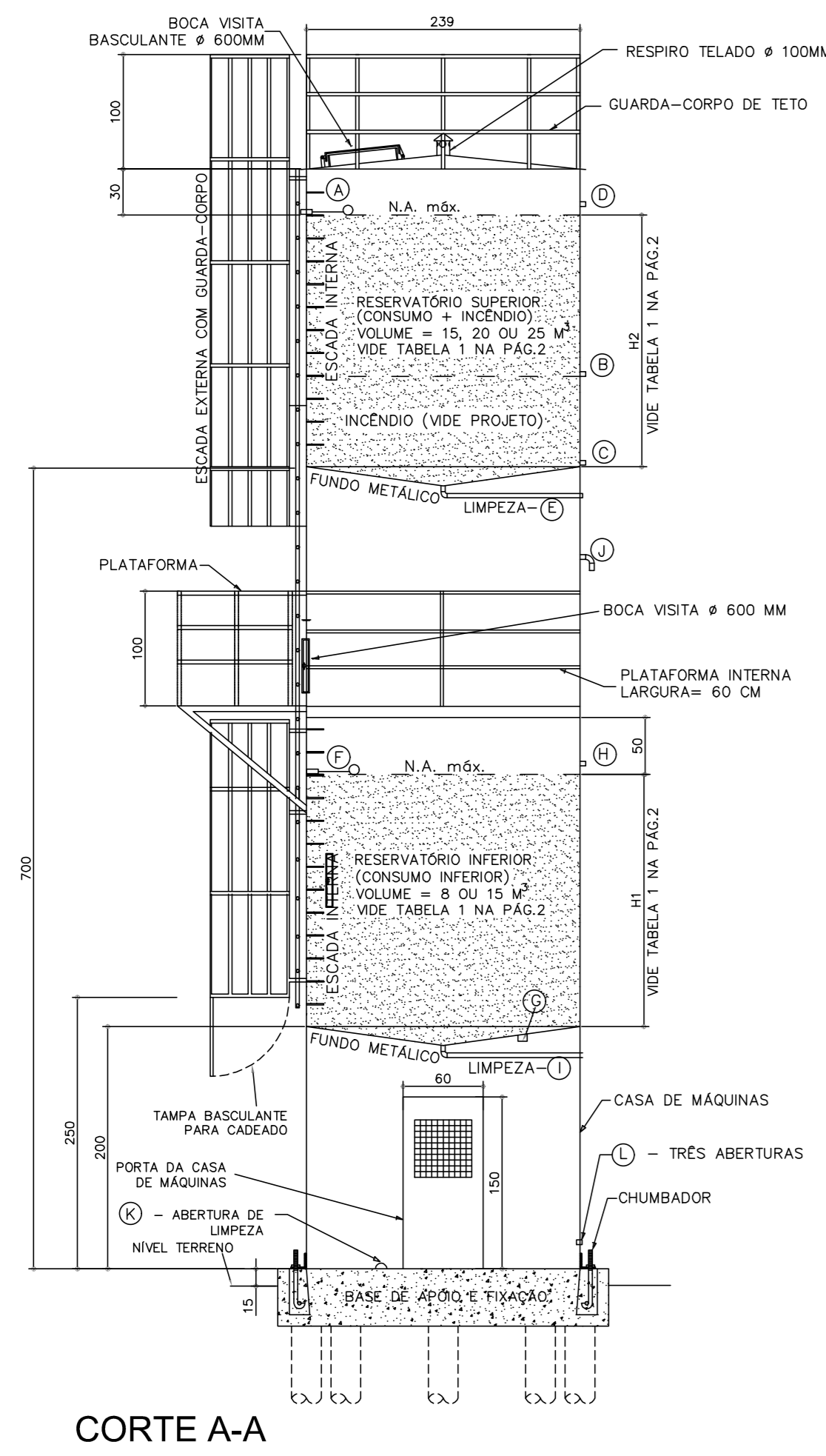

CORTE A-A

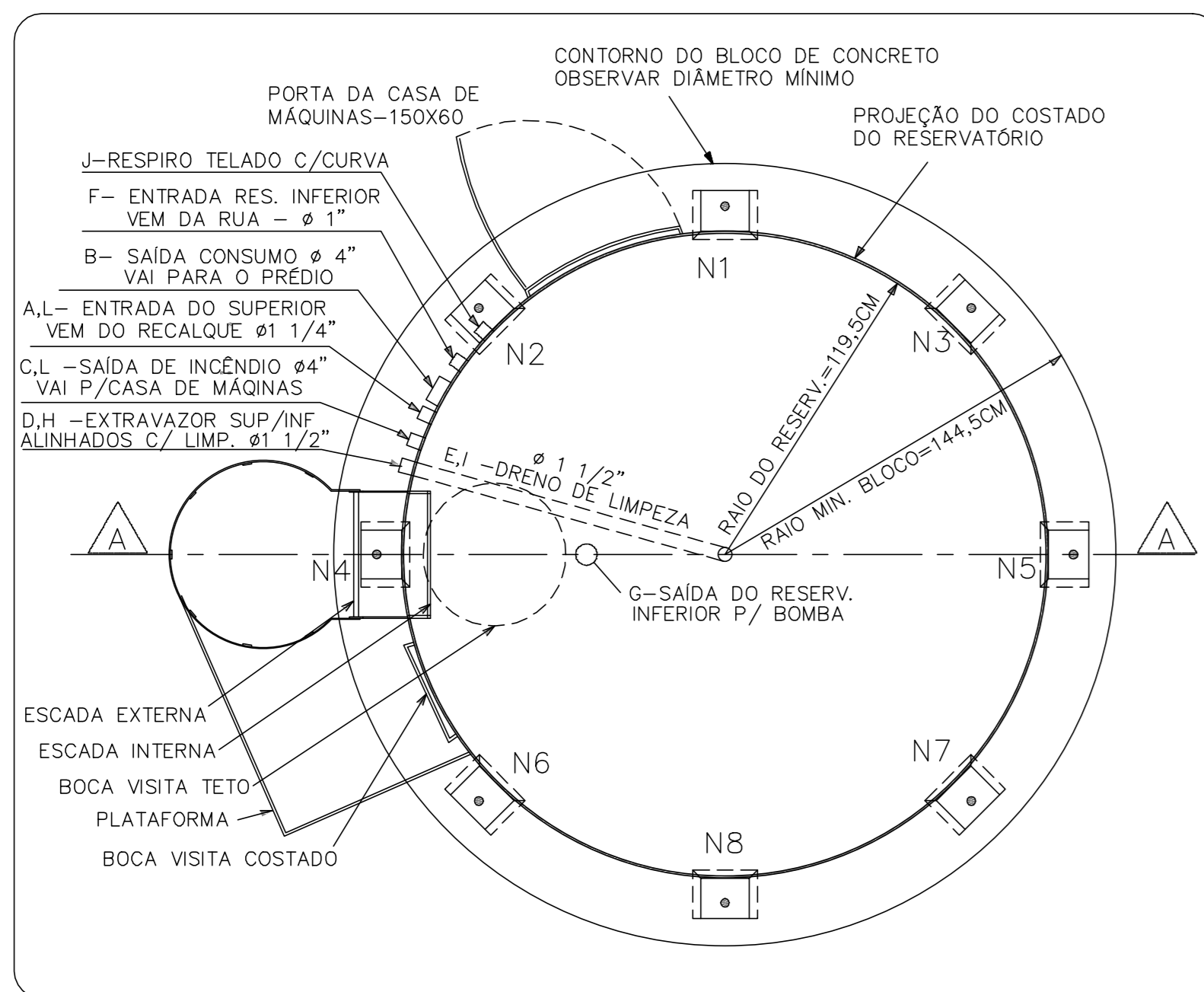

VISTA EM PLANTA

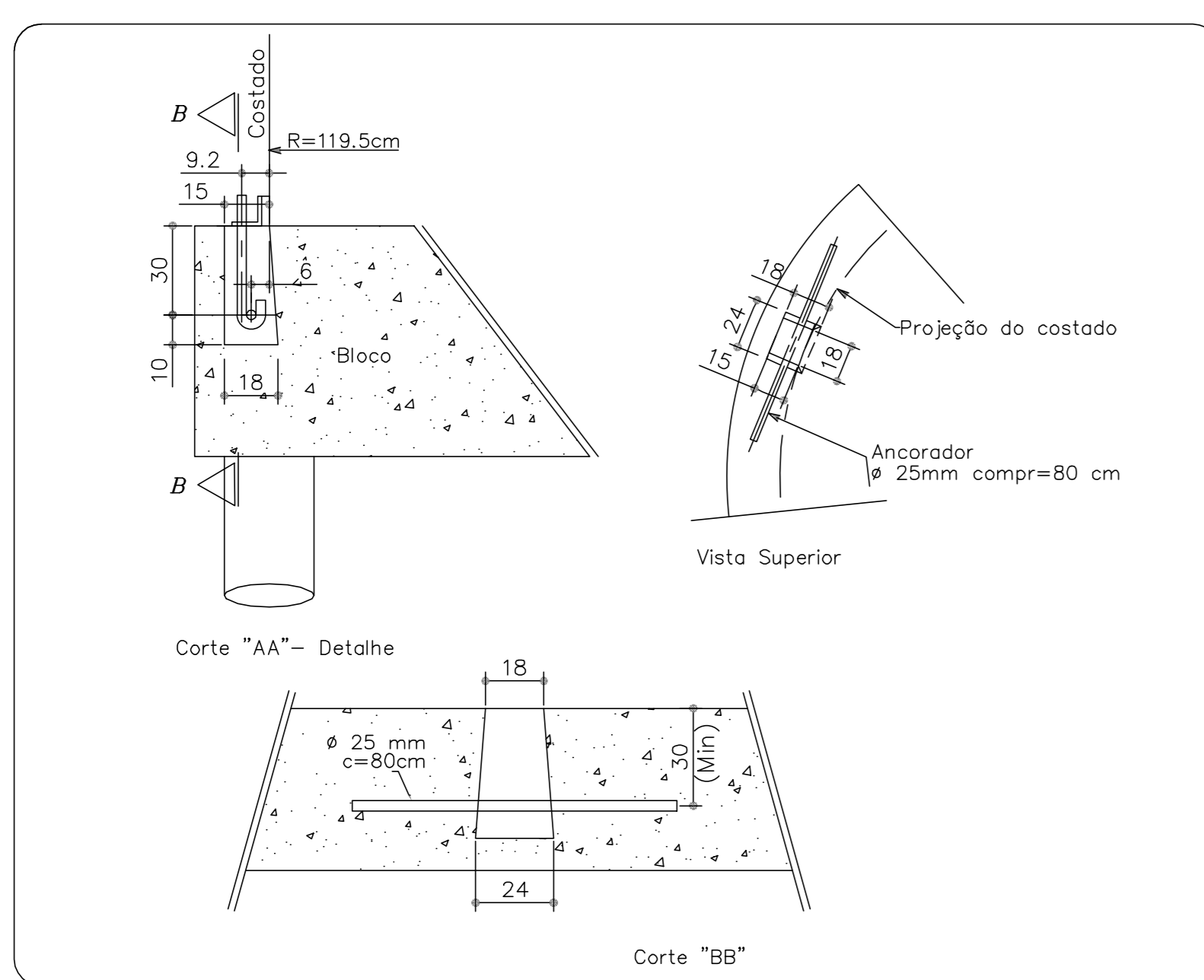

DETALHAMENTO DOS "NICHOS DE ANCORAGEM"

MODELO	DESCRIÇÃO DO RESERVATÓRIO	VOL. INF.	H1(M)	VOL. SUP.	H2(M)	VOL. TOTAL	H. TOTAL
PA 07	SUPERIOR INFERIOR E CASA DE MÃO	8 0 M3	1 80	15 0 M3	3 40	23 0 M3	10 70 M

**DETALHE PM04 (82x210cm)
PADRÃO FDE**

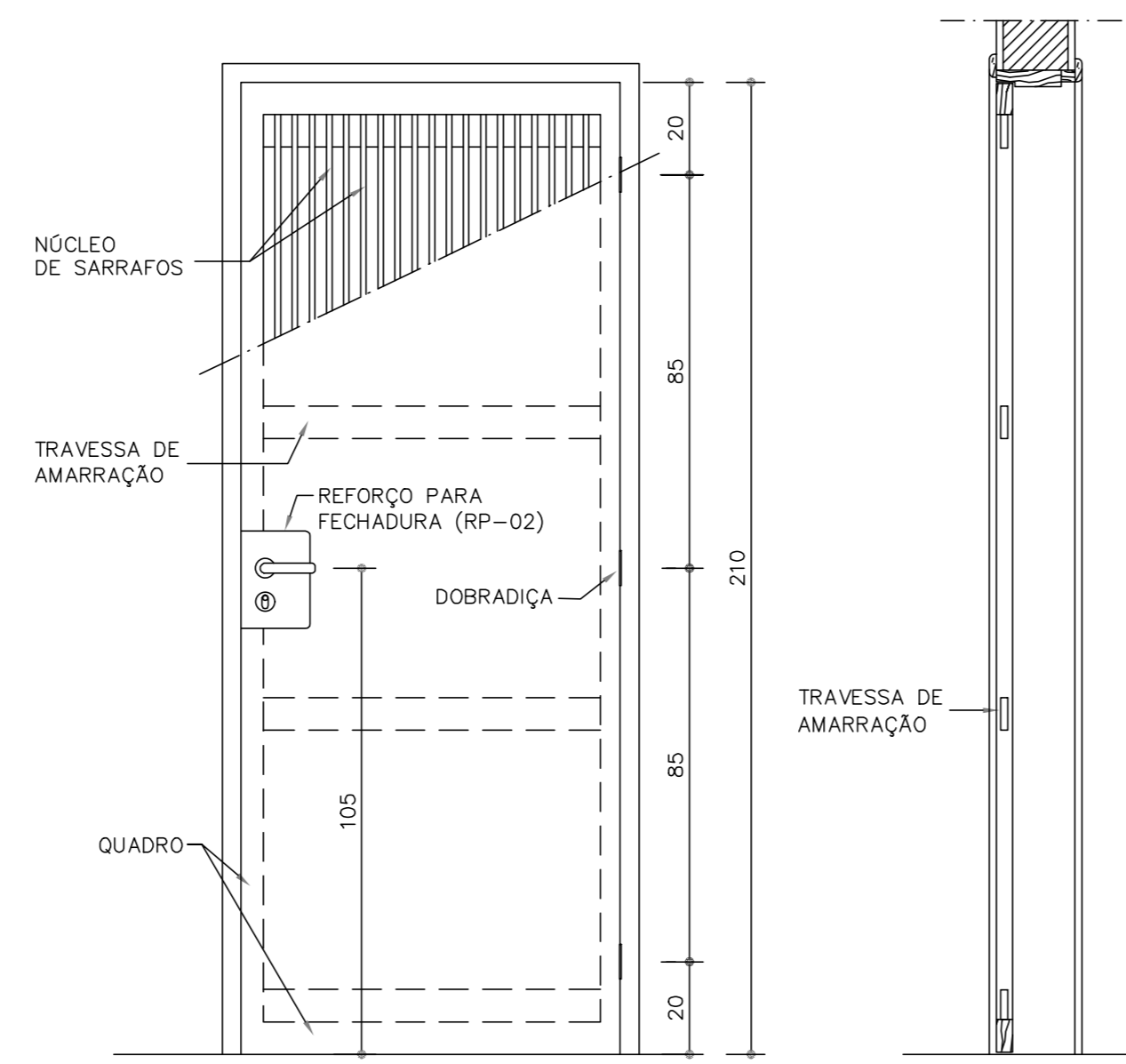

VISTA

CORTE

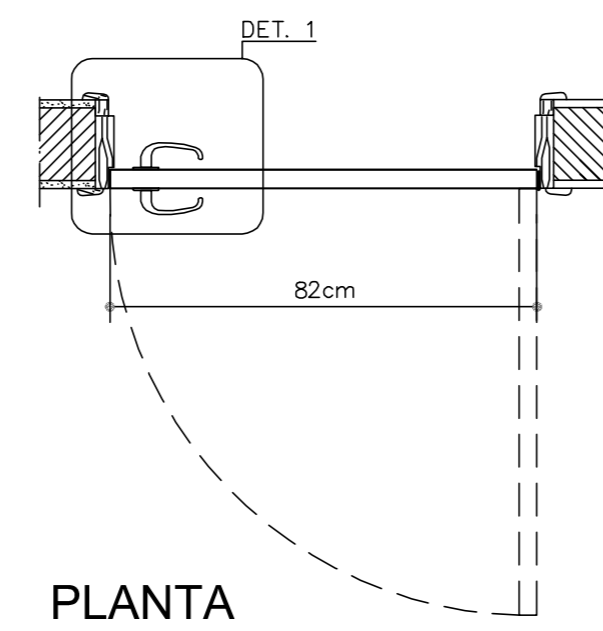

PLANTA

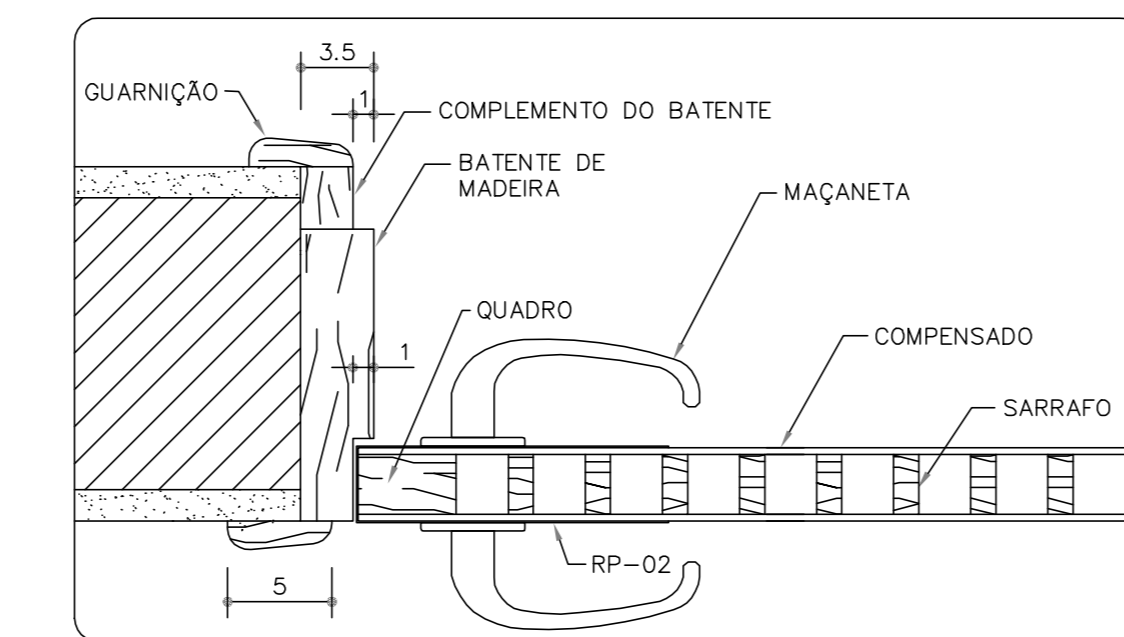

DETALHE 1

**DETALHE PM05 (92x210cm)
PADRÃO FDE**

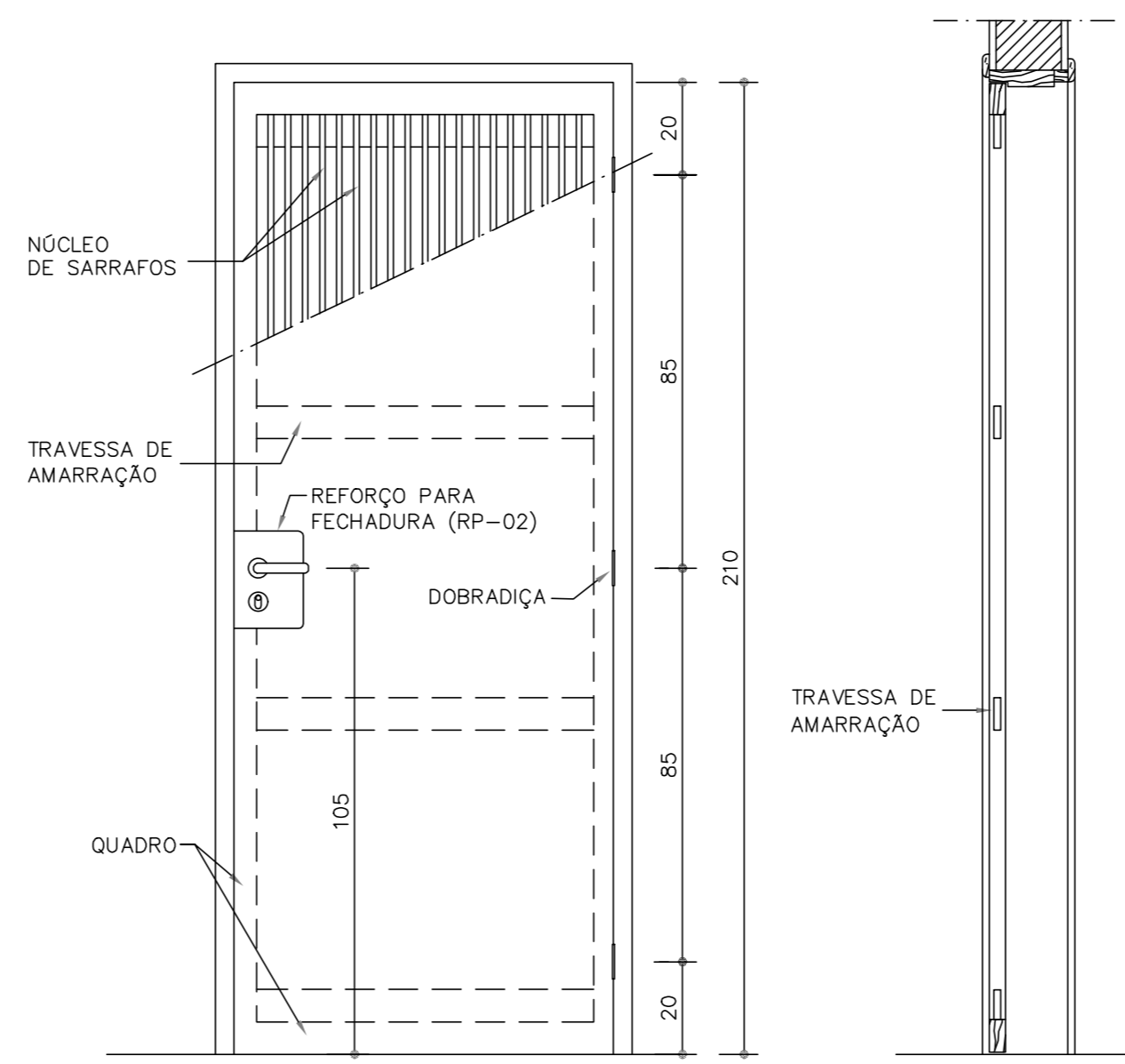

VISTA

CORTE

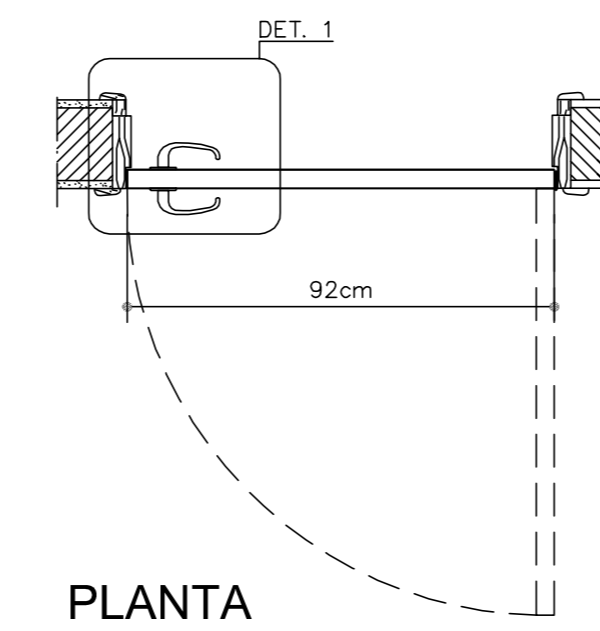

PLANTA

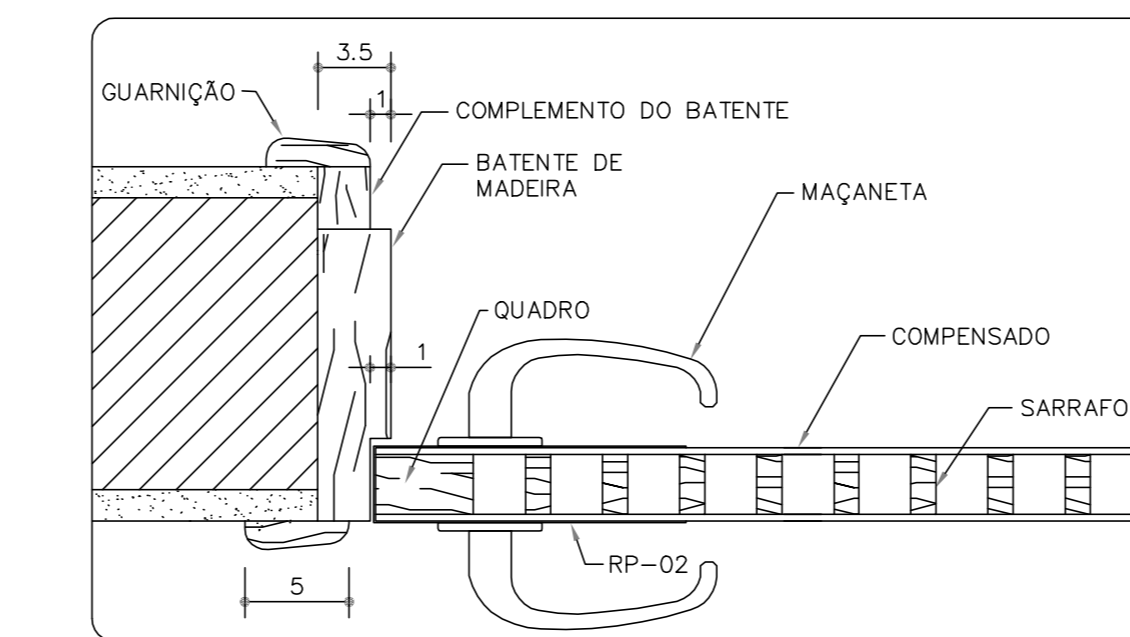

DETALHE 1

**DETALHE PM76 (90x210cm)
PADRÃO FDE**

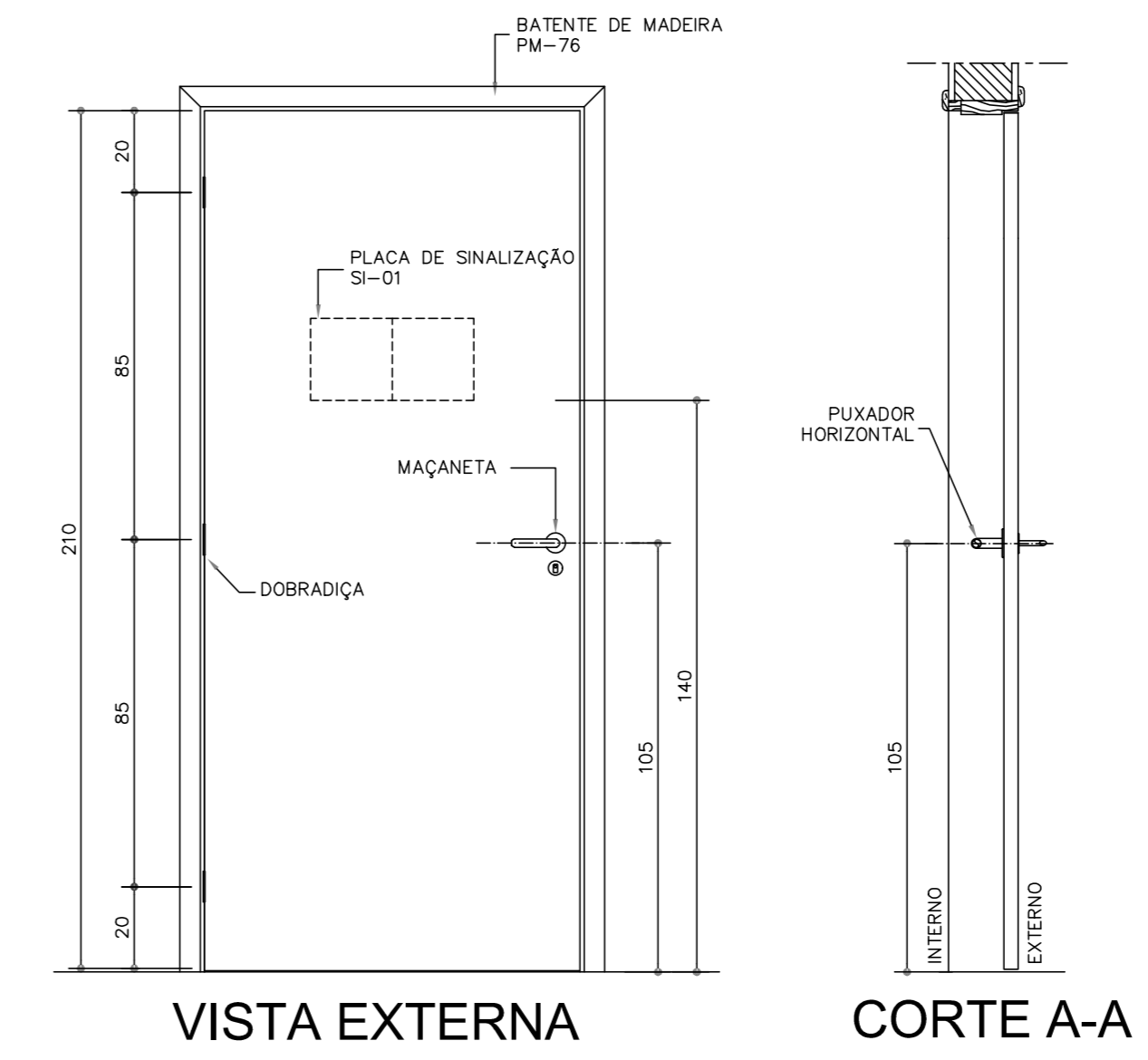

VISTA EXTERNA

CORTE A-A

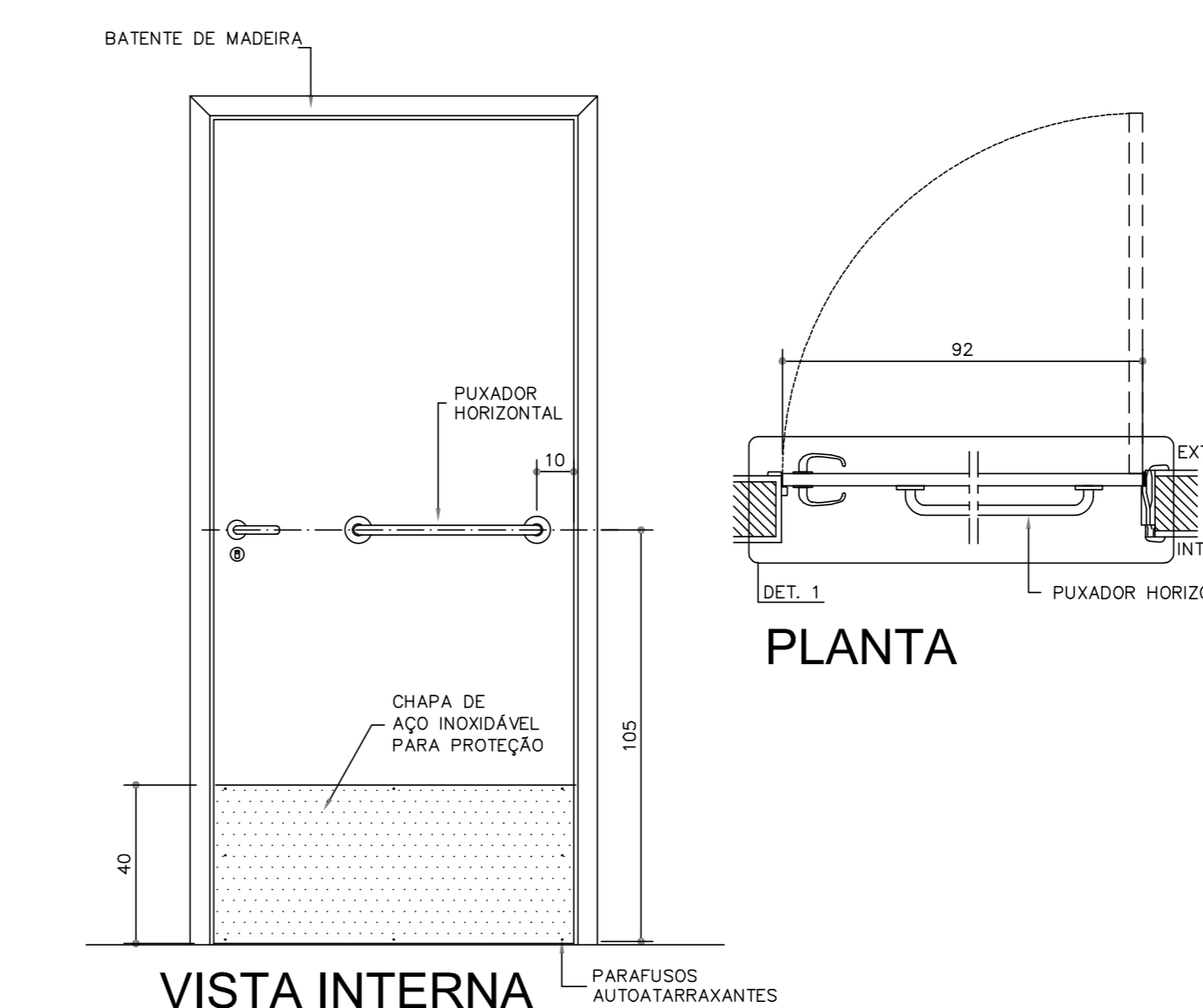

VISTA INTERNA

PLANTA

**DETALHE EF18 (90x65cm)
PADRÃO FDE**

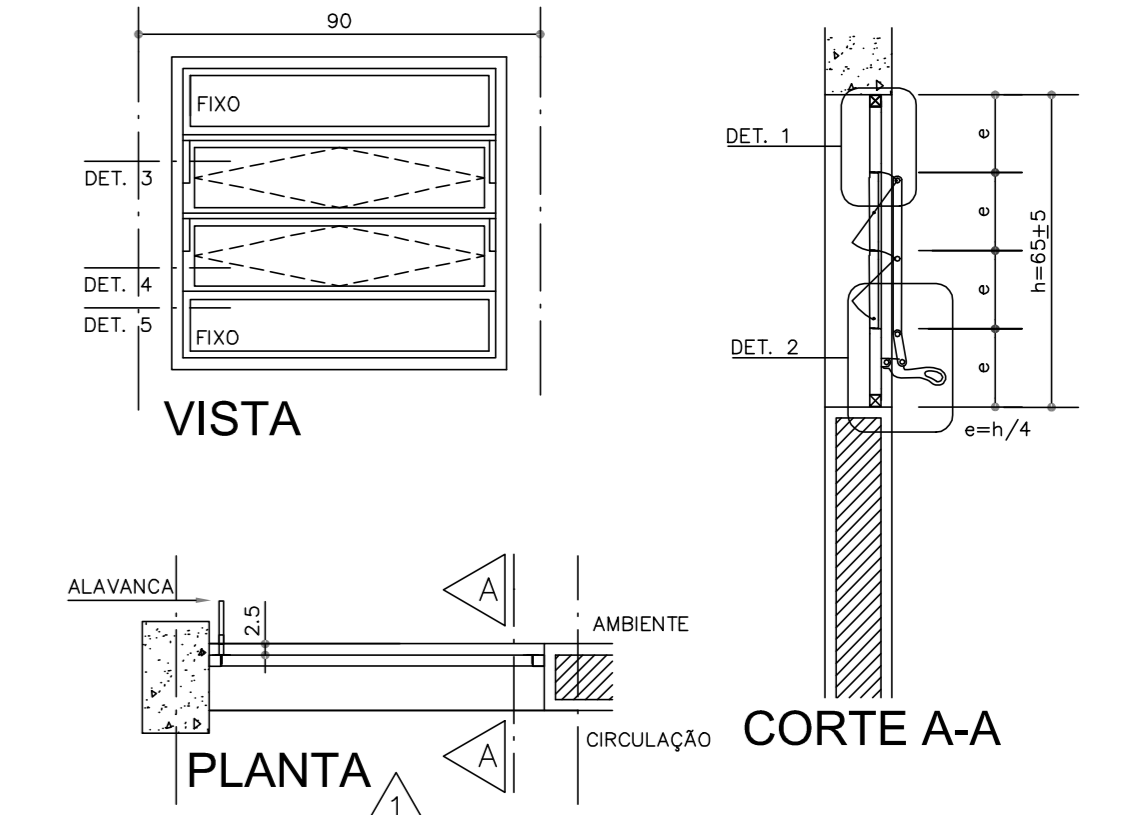

VISTA

CORTE A-A

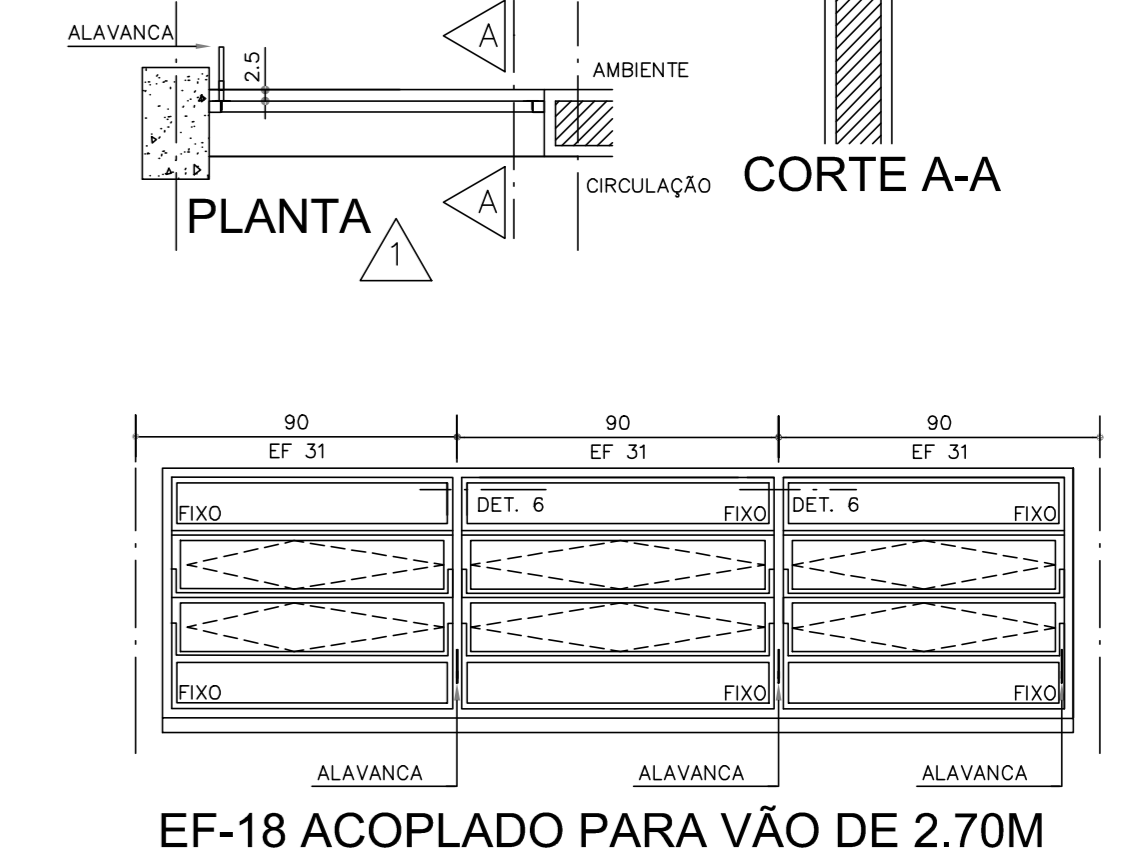

EF-18 ACOPLADO PARA VÃO DE 2.70M

**DETALHE EF03 (90x150cm)
PADRÃO FDE**

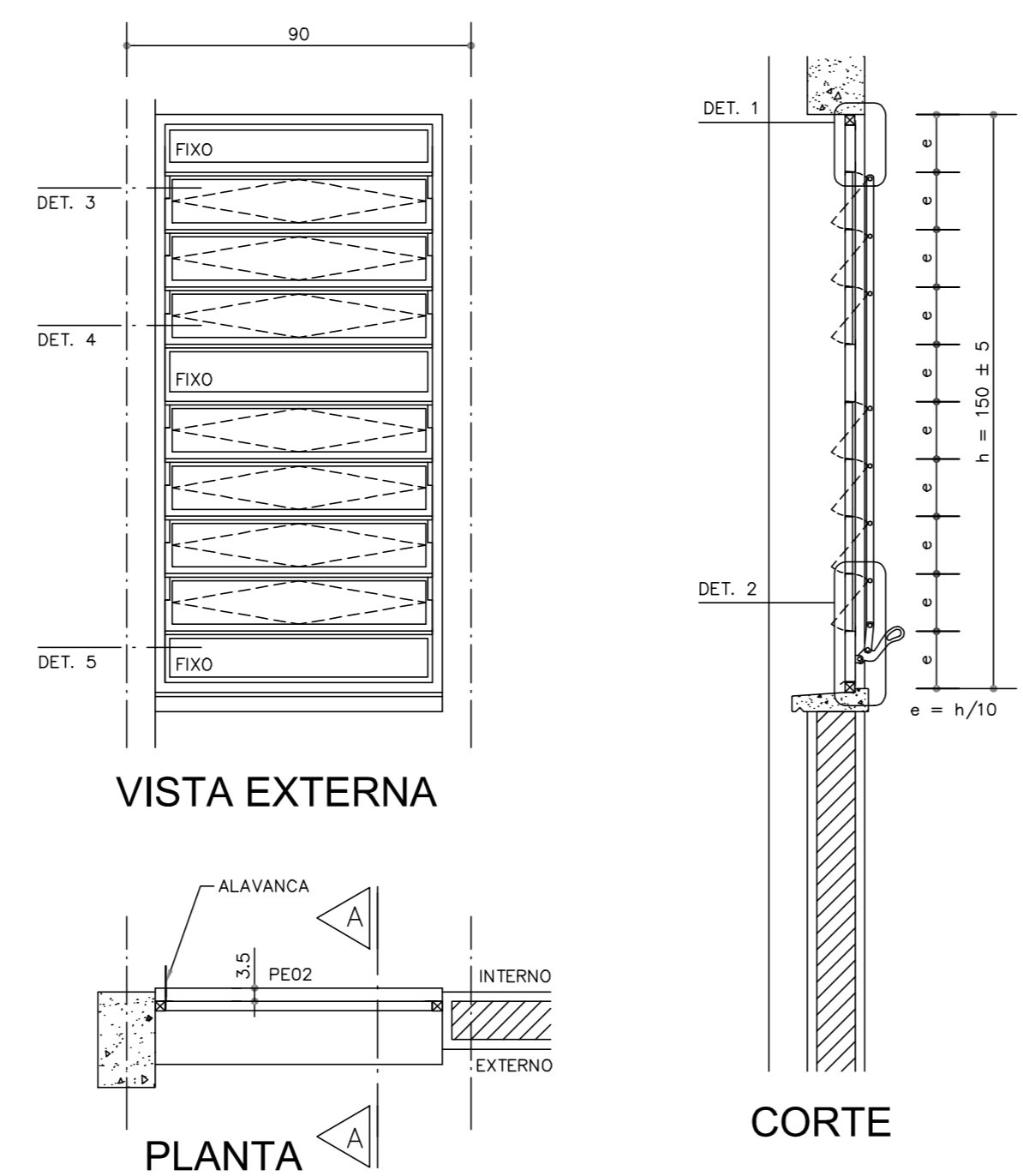

VISTA EXTERNA

PLANTA

CORTE

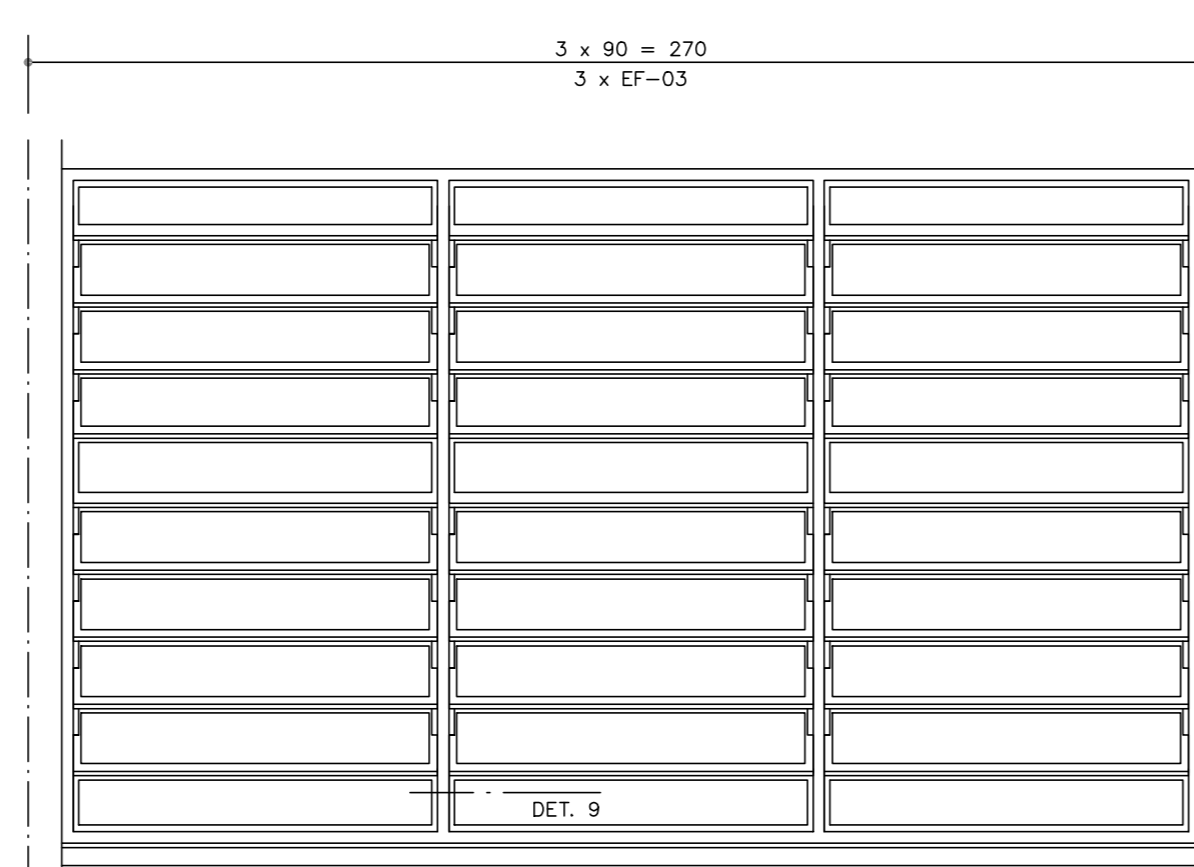

EF-03 ACOPLADO PARA VÃO DE 2.70M

**DETALHE EF06 (180x150cm)
PADRÃO FDE**

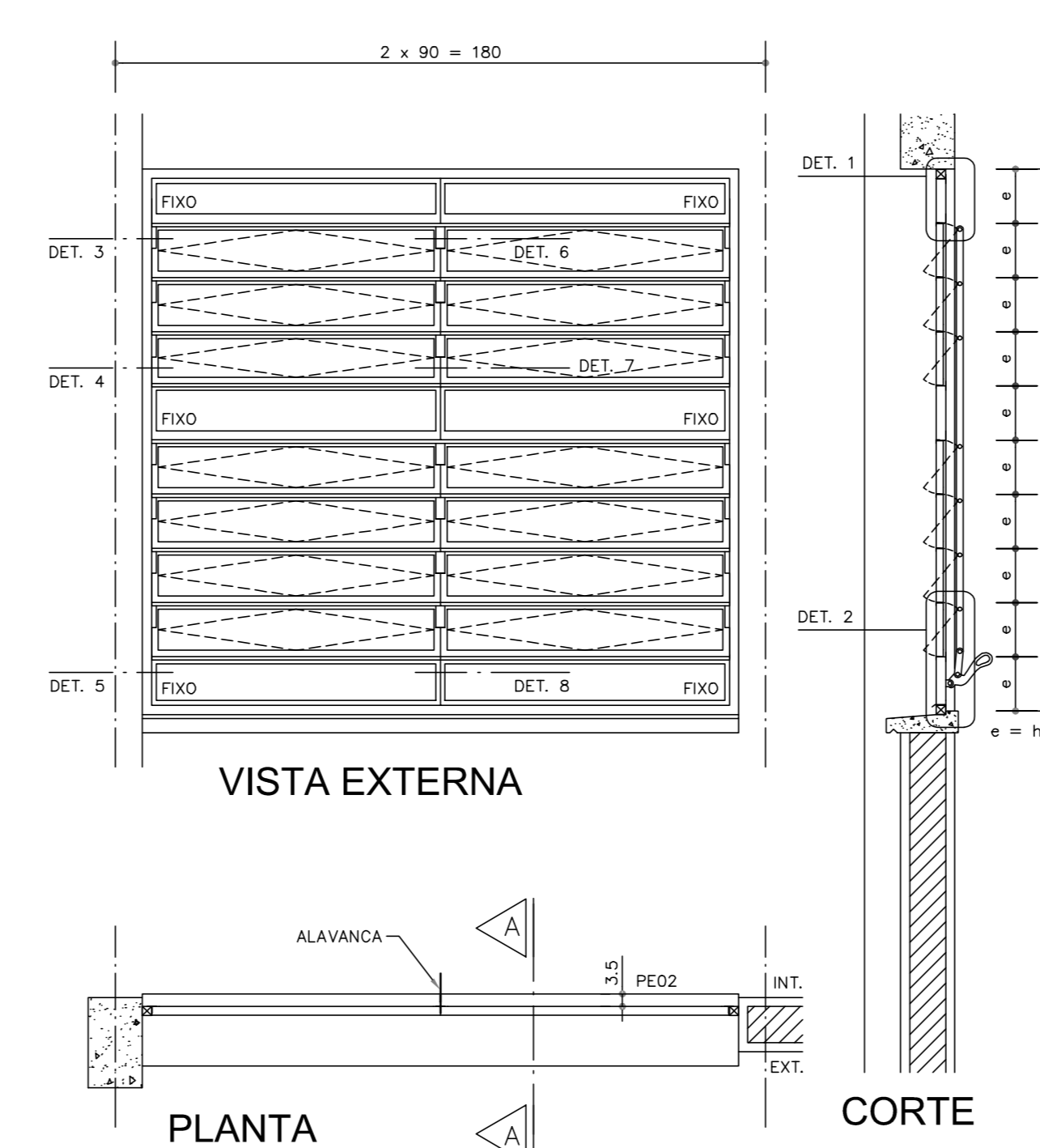

VISTA EXTERNA

PLANTA

CORTE

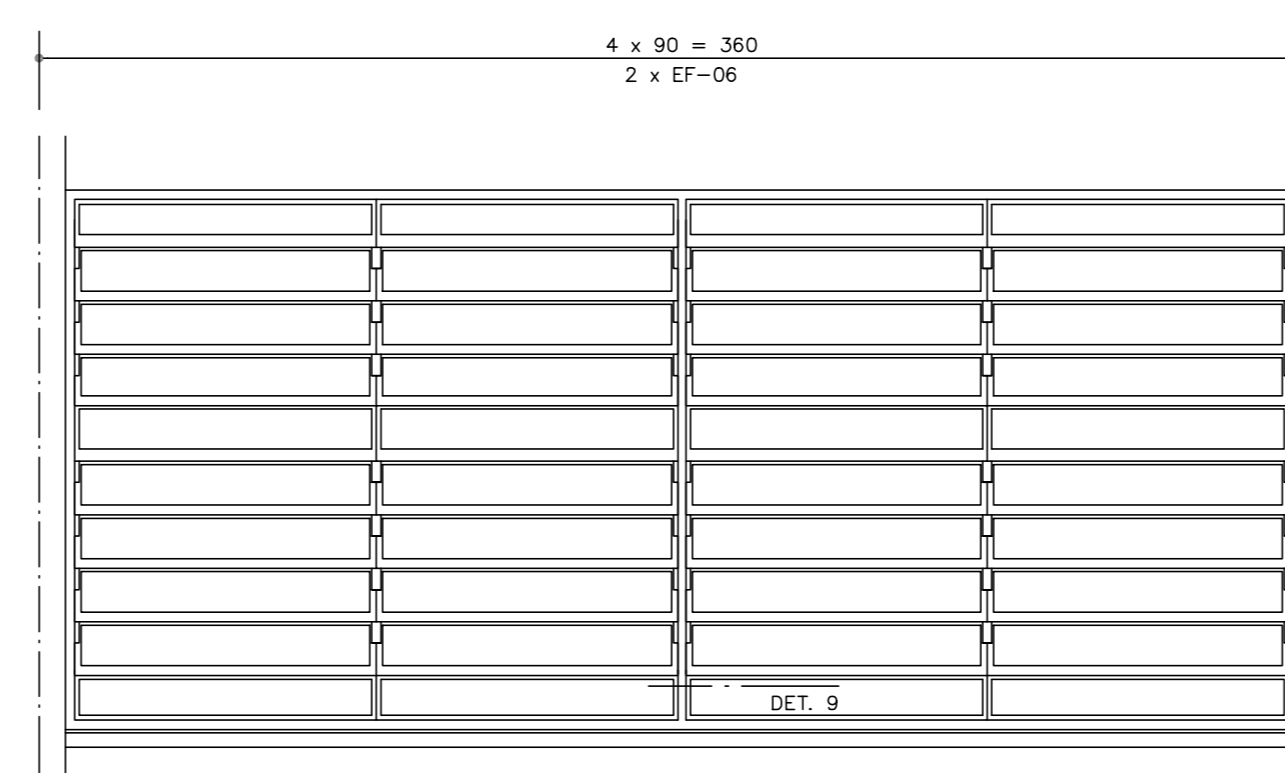

EF-06 ACOPLADO PARA VÃO DE 3.60M

**DETALHE EF18 (90x60cm)
PADRÃO FDE**

EF-18: 90 x 60 cm

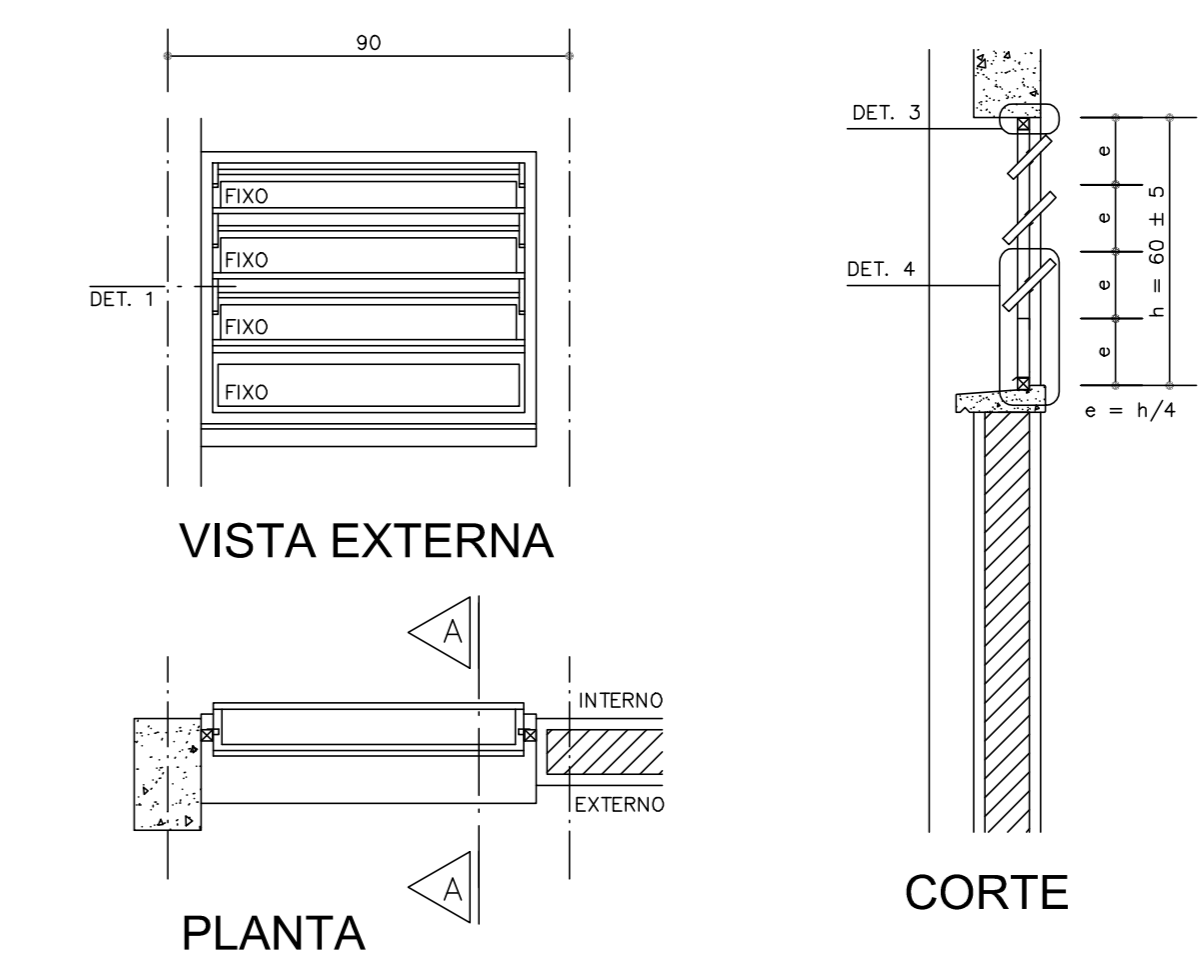

VISTA EXTERNA

PLANTA

CORTE

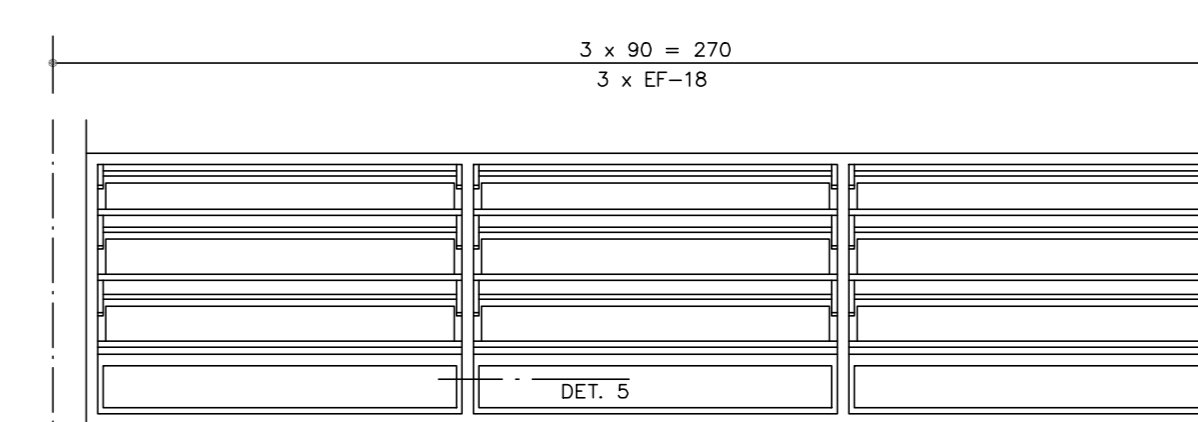

EF-18 ACOPLADO PARA VÃO DE 2.70M

EDUARDO JOSE BARBOZA Assinado de forma digital por EDUARDO JOSE BARBOZA DE OLIVEIRA PRATA:30924256850
Prata:30924256850
Data: 2025.05.06 14:00:29 -03'00'
Responsável Técnico - Eng. Eduardo Prata - CREA 5061939774
Responsável Legal

REVISÃO	DATA	DESCRIÇÃO	RESP.

EXATA ENGENHARIA E PROJETOS LTDA.
Fone: (19) 3238-1034
Site: www.exatacampinas.com.br
e-mail: contato@exatacampinas.com.br

CONTRATANTE PREFEITURA MUNICIPAL DE HORTOLÂNDIA		
LOCAL Av. Santana, 1990 - Jardim Golden Park - Hortolândia/SP		
OBRA CAPS II	TÍTULO PROJETO ARQUITETÔNICO	FOLHA
Nº OBRA 03724-06	DETALHAMENTOS CONSTRUTIVOS	A09 11
Nº ART 2620250357459	AUTOR DO PROJETO EDUARDO PRATA	DATA 03/2025
DESENHO EXATA ENGENHARIA	ESCALA INDICADA	

