



CÂMARA MUNICIPAL DE HORTOLÂNDIA

ESTADO DE SÃO PAULO

DOCUMENTO DE FORMALIZAÇÃO DA DEMANDA – DFD

Órgão: CÂMARA MUNICIPAL DE HORTOLÂNDIA

Setor requisitante: Divisão de Suporte Administrativo

Nome do Responsável: Adilson José dos Santos

Matrícula do Responsável: 726

1. OBJETO

Contratação de empresa(s) especializada(s) para fornecimento e instalação de persianas, painel ripado e papel de parede.

1.1. Qualidade comum

O objeto desta contratação é de qualidade comum, não se enquadrando como bem de luxo, em atenção ao disposto no art. 20 da Lei 14.133/2021 e conforme Resolução 233, de 26 de abril de 2023.

2. DESCRIÇÕES E QUANTIDADES

ITEM	Especificação	CATSER	Unidade de medida	Quant.	Valor Total (R\$)
01	Persiana Rolô Tela Solar 1%, c/ barra estabilizadora	15814	serviço	01	23.310,00
02	Persiana Rolô blackout branca	15814	serviço	01	1.200,00
03	Painel de WPC ripado amadeirado	15814	serviço	01	13.289,00



Rua Joseph Paul Julien Burlandy, nº 250, Parque Gabriel – Hortolândia/SP – CEP: 13186-620
Tel. (19) 3897-9900 <https://www.hortolandia.sp.leg.br>

Para validar visite https://sapl.hortolandia.sp.leg.br/conferir_assinatura e informe o código 7789-6166-76D3-E681



CÂMARA MUNICIPAL DE HORTOLÂNDIA

ESTADO DE SÃO PAULO

04	Papel de parede em material vinílico	6025	serviço	01	6.983,00
TOTAL					44.782,00

Fonte de pesquisa: Liz Decor (CNPJ 26.030.469/0001-67); Duda Revestimento (CNPJ: 34.230.335/0001-18) - fevereiro de 2026.

2.1. Especificação do Objeto – ITEM 01

A persiana deverá ser composta por tecido tipo tela solar. O tecido tipo tela solar será composto de poliéster e PVC lavável, antifúngico, antialérgico, atóxico e antichamas. A trama do tecido será de aproximadamente 1% estruturada e translúcida. A composição de 30% de poliéster e 70% de PVC (sendo admitido uma margem de 10% para a variação da composição), com fator de abertura: média de 1%. Cor a definir.

Características da estrutura e sistema de acionamento e fixação das persianas: barra estabilizadora; sistema tipo roler, com tubo de alumínio; dispositivo de acionamento manual por corrente em polipropileno.

2.1.1. Sala da Presidência



Medidas: 14,50L x 2,68A = Área total aproximada: 38,86 m²



Rua Joseph Paul Julien Burlandy, nº 250, Parque Gabriel – Hortolândia/SP – CEP: 13186-620
Tel. (19) 3897-9900 <https://www.hortolandia.sp.leg.br>

Para validar visite https://sapl.hortolandia.sp.leg.br/conferir_assinatura e informe o código 7789-6166-76D3-E681



CÂMARA MUNICIPAL DE HORTOLÂNDIA

ESTADO DE SÃO PAULO

- **Obs.:** Vidro arredondado; teto de gesso; necessidade de instalação das barras estabilizadoras no perfil da janela. Quantidade total: 15 vãos.

2.1.2. Sala da Presidência (porta lateral - área do café)



Medidas: 1,85L x 2,90A = Área total aproximada: 5,40 m²



Rua Joseph Paul Julien Burlandy, nº 250, Parque Gabriel – Hortolândia/SP – CEP: 13186-620
Tel. (19) 3897-9900 <https://www.hortolandia.sp.leg.br>

Para validar visite https://sapl.hortolandia.sp.leg.br/conferir_assinatura e informe o código 7789-6166-76D3-E681



CÂMARA MUNICIPAL DE HORTOLÂNDIA

ESTADO DE SÃO PAULO

2.1.3. Sala da Escola do Legislativo



Medidas: 2,73L x 2,72A = **Área total aproximada: 7,42 m²**

- **Obs.:** Vidro arredondado; teto de gesso; necessidade de instalação das barras estabilizadoras no perfil da janela. Quantidade total: 03 vãos.



Rua Joseph Paul Julien Burlandy, nº 250, Parque Gabriel – Hortolândia/SP – CEP: 13186-620
Tel. (19) 3897-9900 <https://www.hortolandia.sp.leg.br>

Para validar visite https://sapl.hortolandia.sp.leg.br/conferir_assinatura e informe o código 7789-6166-76D3-E681



CÂMARA MUNICIPAL DE HORTOLÂNDIA

ESTADO DE SÃO PAULO

2.1.4. Sala do Gabinete da Presidência



Obs.: Somente as janelas.

- Cada vão possui as seguintes dimensões: 1,06 m (largura) x 1,56 m (altura), resultando em 1,65 m² por vão. Considerando a existência de 5 vãos, serão necessárias 05 unidades de barras estabilizadoras. **Área total aproximada: 8,25 m².**





CÂMARA MUNICIPAL DE HORTOLÂNDIA

ESTADO DE SÃO PAULO

2.1.5. Sala do Secretário Geral



Medidas: 1,95L x 1,92A = **Área total aproximada: 3,74 m²**

2.1.6. Sala de Reuniões



Medidas: Janela menor: 1,38L x 1,85A = **Total: 2,55 m²**

Janela maior: 4,72L x 1,85A = **Total: 8,73 m²**

Área total aproximada: 11,28 m²



Rua Joseph Paul Julien Burlandy, nº 250, Parque Gabriel – Hortolândia/SP – CEP: 13186-620
Tel. (19) 3897-9900 <https://www.hortolandia.sp.leg.br>

Para validar visite https://sapl.hortolandia.sp.leg.br/conferir_assinatura e informe o código 7789-6166-76D3-E681



CÂMARA MUNICIPAL DE HORTOLÂNDIA

ESTADO DE SÃO PAULO

- **Obs.:** Foi considerado 04 barras estabilizadoras, 01 para a janela menor e 03 para janela maior.

2.2. Especificação do Objeto – ITEM 02

- **Persiana Rolô Blackout com barra estabilizadora**

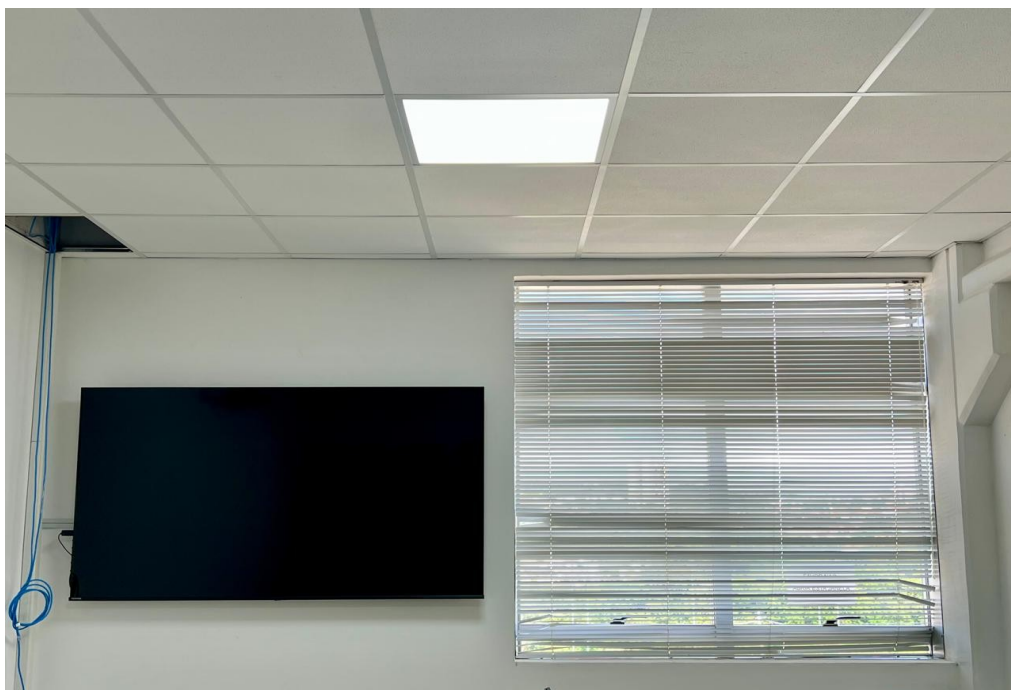

Medidas: 1,80L x 1,79A = Área total aproximada: 3,74 m²

2.3. Especificação do Objeto – ITEM 03

- **Painel Ripado**

Painel de WPC ripado amadeirado em material resistente e durável. Com sistema de encaixe macho-fêmea, sendo de fácil instalação. Resistente a umidade e pragas. Cor a definir. Incluindo aplicação, mão de obra e todos os materiais e acessórios necessários à correta instalação do painel ripado. O painel deverá ser confeccionado com 2,95 metros de comprimento, de modo a evitar emendas e reduzir perdas de material, assegurando melhor acabamento e aproveitamento.





CÂMARA MUNICIPAL DE HORTOLÂNDIA

ESTADO DE SÃO PAULO

Medidas das ripas:

- mínimo 2,5cm de largura (cada ripa); entre 1,2cm a 2,5cm (espessura) e entre 1,3cm a 2,5cm de intervalo entre as ripas.

2.3.1. Sala da Presidência

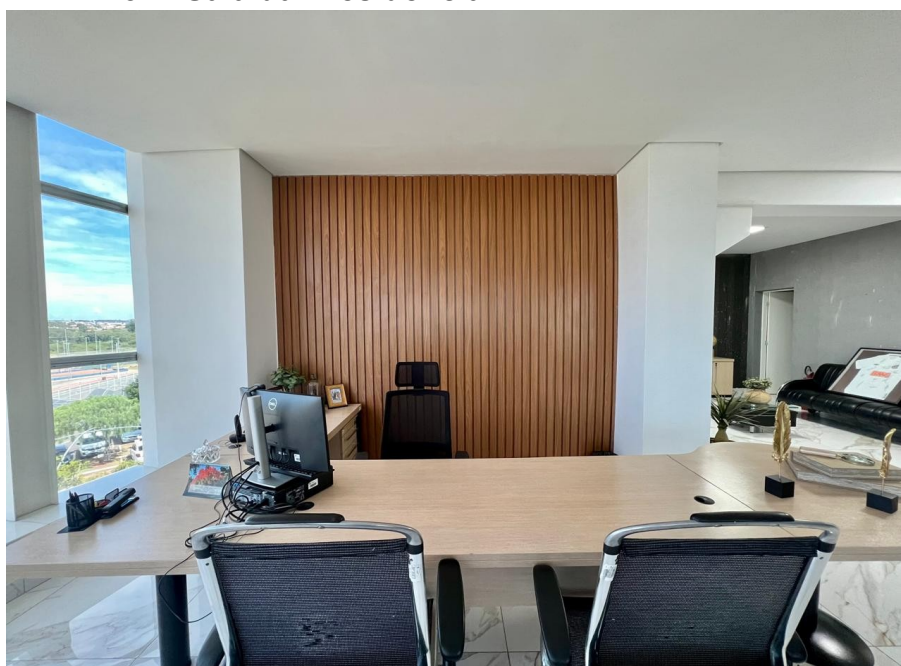

Medidas: 3,10L x 2,75A = Área total aproximada: 8,52 m²



Medidas: 3,87L x 2,86A = Área total aproximada: 11,06 m²



Rua Joseph Paul Julien Burlandy, nº 250, Parque Gabriel – Hortolândia/SP – CEP: 13186-620
Tel. (19) 3897-9900 <https://www.hortolandia.sp.leg.br>

Para validar visite https://sapl.hortolandia.sp.leg.br/conferir_assinatura e informe o código 7789-6166-76D3-E681



CÂMARA MUNICIPAL DE HORTOLÂNDIA

ESTADO DE SÃO PAULO

- **Obs.:** O atual ripado está entortado. Serão instalados ripados em ambas paredes (o papel de parede atual será retirado).

2.3.2. Sala de Reuniões

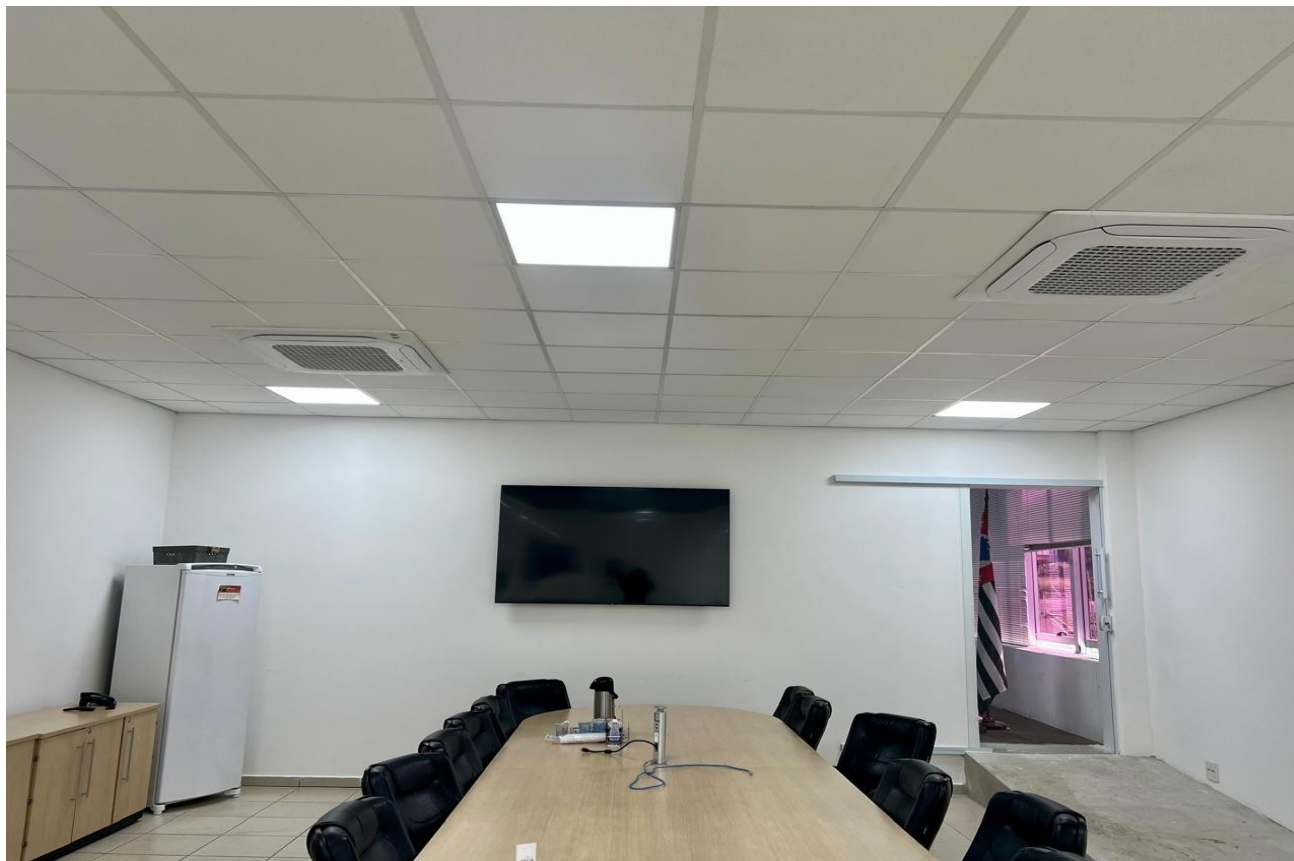

Medidas: 7,04L x 2,94A = Área total aproximada: 20,69 m²

O painel ripado a ser instalado nessa parede deverá abranger integralmente a porta de vidro de modo a integrá-la ao conjunto do revestimento e proporcionar o efeito de porta oculta, assegurando uniformidade estética e acabamento harmonioso ao ambiente.

2.4. Especificação do Objeto – ITEM 04

- **Papel de Parede**

Material vinílico; lavável, impermeável, atóxico; modelos variados; temas estampas variadas; fácil aplicação; fixação com cola e a base de água. Incluindo aplicação, mão de



Rua Joseph Paul Julien Burlandy, nº 250, Parque Gabriel – Hortolândia/SP – CEP: 13186-620
Tel. (19) 3897-9900 <https://www.hortolandia.sp.leg.br>

Para validar visite https://sapl.hortolandia.sp.leg.br/conferir_assinatura e informe o código 7789-6166-76D3-E681



CÂMARA MUNICIPAL DE HORTOLÂNDIA

ESTADO DE SÃO PAULO

obra e todos os materiais e acessórios necessários à correta aplicação do papel de parede.

2.4.1 Sala da Presidência



Medidas: 14,30L x 2,75A = Área total aproximada: 39,32 m²

2.4.2 Recepção da Presidência



Medidas: 2,26L x 3,10 = Área total aproximada: 7 m²



Rua Joseph Paul Julien Burlandy, nº 250, Parque Gabriel – Hortolândia/SP – CEP: 13186-620
Tel. (19) 3897-9900 <https://www.hortolandia.sp.leg.br>

Para validar visite https://sapl.hortolandia.sp.leg.br/conferir_assinatura e informe o código 7789-6166-76D3-E681



CÂMARA MUNICIPAL DE HORTOLÂNDIA

ESTADO DE SÃO PAULO

3. JUSTIFICATIVA DA NECESSIDADE DA CONTRATAÇÃO

Considerando a necessidade de melhoria das condições de trabalho, conforto ambiental e adequação estética dos espaços institucionais da Câmara Municipal de Hortolândia, fundamenta-se a aquisição de persianas rolô tela solar 1%, persiana rolô blackout, papel de parede em material vinílico e painéis de WPC ripado amadeirado, visando à valorização dos ambientes, à preservação do patrimônio público e ao adequado atendimento das atividades administrativas e institucionais.

A aquisição das persianas rolô tela solar 1% e das persianas rolô blackout destina-se à instalação em cinco ambientes do prédio da Câmara Municipal de Hortolândia — sala da Licitação, sala da Presidência, sala da Escola do Legislativo, sala do Secretário-Geral e gabinete da Presidência. A medida justifica-se pela incidência direta de luz solar sobre mobiliários, equipamentos de informática e sobre os próprios servidores, o que eleva a temperatura dos ambientes.

Tal situação compromete a eficiência dos aparelhos de ar-condicionado, especialmente em períodos de fortes ondas de calor, acarretando aumento no consumo de energia elétrica e potencial desgaste prematuro dos equipamentos. Além disso, o excesso de luminosidade provoca desconforto visual, reflexos nas telas dos computadores e prejuízos ao desempenho das atividades laborais, tornando necessária a adoção de solução adequada para o controle térmico e lumínico dos espaços.

A instalação das persianas contribuirá para a redução da radiação térmica e solar, auxiliando no controle da temperatura interna, diminuindo a necessidade de uso contínuo do ar-condicionado e promovendo economia de energia elétrica. Além disso, proporcionará proteção ao mobiliário e aos equipamentos contra desbotamento e danos decorrentes da exposição solar prolongada, ampliando sua vida útil e reduzindo custos com manutenção e reposição.

Ressalta-se que já havia sido realizada a Dispensa Eletrônica de Licitação nº 04/2025 para a aquisição das referidas persianas. Contudo, em razão de problemas técnicos e inconsistências nas medições dos ambientes, o processo foi cancelado por conter vício insanável, tornando necessária a abertura de novo procedimento para atendimento adequado da demanda.





CÂMARA MUNICIPAL DE HORTOLÂNDIA

ESTADO DE SÃO PAULO

No que se refere ao papel de parede em material vinílico, sua aquisição tem por finalidade a substituição dos revestimentos atualmente existentes na sala da Presidência e na recepção da Presidência, os quais foram danificados durante a execução da obra do telhado, realizada por meio do Pregão Eletrônico nº 07/2024. Os danos ocasionados inviabilizam a restauração dos materiais anteriormente instalados, tornando indispensável sua substituição para garantir a adequada apresentação, funcionalidade e conservação dos ambientes institucionais.

Cumprido destacar que, por ocasião da reabertura do procedimento para aquisição das persianas, constatou-se a necessidade de inclusão de dois novos itens no processo: o papel de parede vinílico, em razão dos danos mencionados, e os painéis de WPC ripado amadeirado.

Por fim, a aquisição dos painéis de WPC ripado amadeirado destina-se à instalação na sala da Presidência e na sala de reuniões dos vereadores. Além de substituir o ripado anteriormente instalado, que apresentou problemas de fixação e dilatação decorrentes de instalação inadequada, o novo material será aplicado também em parede que anteriormente possuía papel de parede, bem como na sala de reuniões, promovendo maior uniformidade estética aos ambientes. A medida visa proporcionar um espaço institucional mais sofisticado, harmônico e compatível com a relevância desses locais, frequentemente utilizados para recepção de autoridades, representantes institucionais e demais visitantes, sendo imprescindível que estejam condizentes com a imagem e a representatividade do Poder Legislativo.

4. OBSERVAÇÕES GERAIS

Na composição do valor do metro quadrado foram considerados todos os custos diretos e indiretos envolvidos na execução do serviço, incluindo os materiais necessários à instalação, a mão de obra especializada e, especificamente no caso do papel de parede, a remoção do revestimento atualmente existente.

Informa-se que o CATSER será utilizado como referência durante o processo de aquisição, porém os licitantes deverão se embasar no Termo de Referência (TR) estabelecido, levando em consideração as especificações técnicas e operacionais exigidas.



Rua Joseph Paul Julien Burlandy, nº 250, Parque Gabriel – Hortolândia/SP – CEP: 13186-620
Tel. (19) 3897-9900 <https://www.hortolandia.sp.leg.br>

Para validar visite https://sapl.hortolandia.sp.leg.br/conferir_assinatura e informe o código 7789-6166-76D3-E681



CÂMARA MUNICIPAL DE HORTOLÂNDIA

ESTADO DE SÃO PAULO

4.1. Unidade e servidor responsável para esclarecimentos

Divisão de Suporte Administrativo - Adilson José dos Santos

4.2. Grau de Prioridade

Grau de prioridade da Compra: médio

4.3. Data prevista para conclusão da contratação

Data para a conclusão da contratação: 3 meses

Prazo para entrega dos bens e serviços: 45 dias

4.4. Necessidade de contratações vinculadas ou complementares

Não há necessidade de contratações vinculadas

4.5. Local e horário da Entrega

Os produtos/serviços deverão ser entregues e instalados na sede da Câmara Municipal, no seguinte endereço: Rua Joseph Julien Burlandy, nº 250, Parque Gabriel, Hortolândia – SP. Horário: entre 08:00 e 16:00 horas em dias úteis.

Retirada no fornecedor

4.5.1. Forma de Fornecimento

entrega única.

forma parcelada:

entrega imediata, após a compra.

4.5.2. Exigência da amostra

Sim

Não

4.5.3. Visita Técnica

Sim

Recomendável – **Responsável: Mileide Malta**

Não

4.5.4. Garantia mínima

Sim

Não

Não se aplica



Rua Joseph Paul Julien Burlandy, nº 250, Parque Gabriel – Hortolândia/SP – CEP: 13186-620
Tel. (19) 3897-9900 <https://www.hortolandia.sp.leg.br>

Para validar visite https://sapl.hortolandia.sp.leg.br/conferir_assinatura e informe o código 7789-6166-76D3-E681



CÂMARA MUNICIPAL DE HORTOLÂNDIA

ESTADO DE SÃO PAULO

4.6. Prazo para pagamento

O pagamento será realizado 5 (cinco) dias após a emissão da NF, aprovada pelo Fiscal do contrato, em observação ao IN RFB 2145 de 26.06.2023 que altera a IN 1234/2012.

5. FUNDAMENTO DA CONTRATAÇÃO

A presente contratação tem por fundamento o disposto no art. 75, inciso II, da Lei 14.133/2021 – dispensa em razão do valor.

5.1. Plano de Contratações Anual

O objeto desta contratação está previsto no Plano de Contratações Anual (PCA), exercício 2026, em cumprindo à Lei nº 14.133, de 1º de abril de 2021. O referido objeto está devidamente cadastrado e registrado no site do Portal Nacional de Contratações Públicas (PNCP), sob os **IDs de serviços: nº 03, 04 e 05.**

Em conformidade com a legislação que rege o tema, encaminhe-se à autoridade competente para análise de conveniência e oportunidade para a contratação e demais providências cabíveis.

Hortolândia, 23 de abril de 2026.

Documento formalizado e protocolado por:

Mileide Malta
Analista Administrativa



Rua Joseph Paul Julien Burlandy, nº 250, Parque Gabriel – Hortolândia/SP – CEP: 13186-620
Tel. (19) 3897-9900 <https://www.hortolandia.sp.leg.br>

Para validar visite https://sapl.hortolandia.sp.leg.br/conferir_assinatura e informe o código 7789-6166-76D3-E681