

Grama Remover

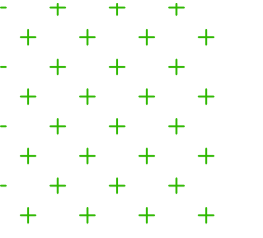

Calçada Demolir



Árvore Remover

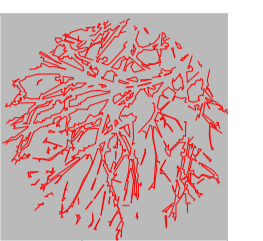

Alvenaria Demolir

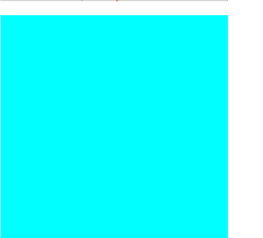

APROVAÇÕES Área do Terreno: 2.453,00m ² Área à Construir: 219,14m ² Área Existente: 1.261,88m ² Área Total: 1.481,08m ² Taxa Permeabilidade: % Taxa de Ocupação: 60%		
OBRA/ENDEREÇO Ampliação Escola Municipal Abgail de Oliveira Guimarães. Av. Pref. Antonio de Souza Pereira, Araruna - Pr.		
PROJETO Arquitetônico		
RESPONSÁVEL TÉCNICO:		PROPRIETÁRIO:
ALINE EVELYN FERREIRA GLOOR ENG. CIVIL, CREA-PR-141864/D		PREFEITURA MUNICIPAL DE ARARUNA - PR. CNPJ: 75.359.760/0001-99
ESCALA Indicada	CONTEÚDO DA PRANCHA Calçadas a demolir	PRANCHA 01/04
DATA 25/03/2026		DESENHO

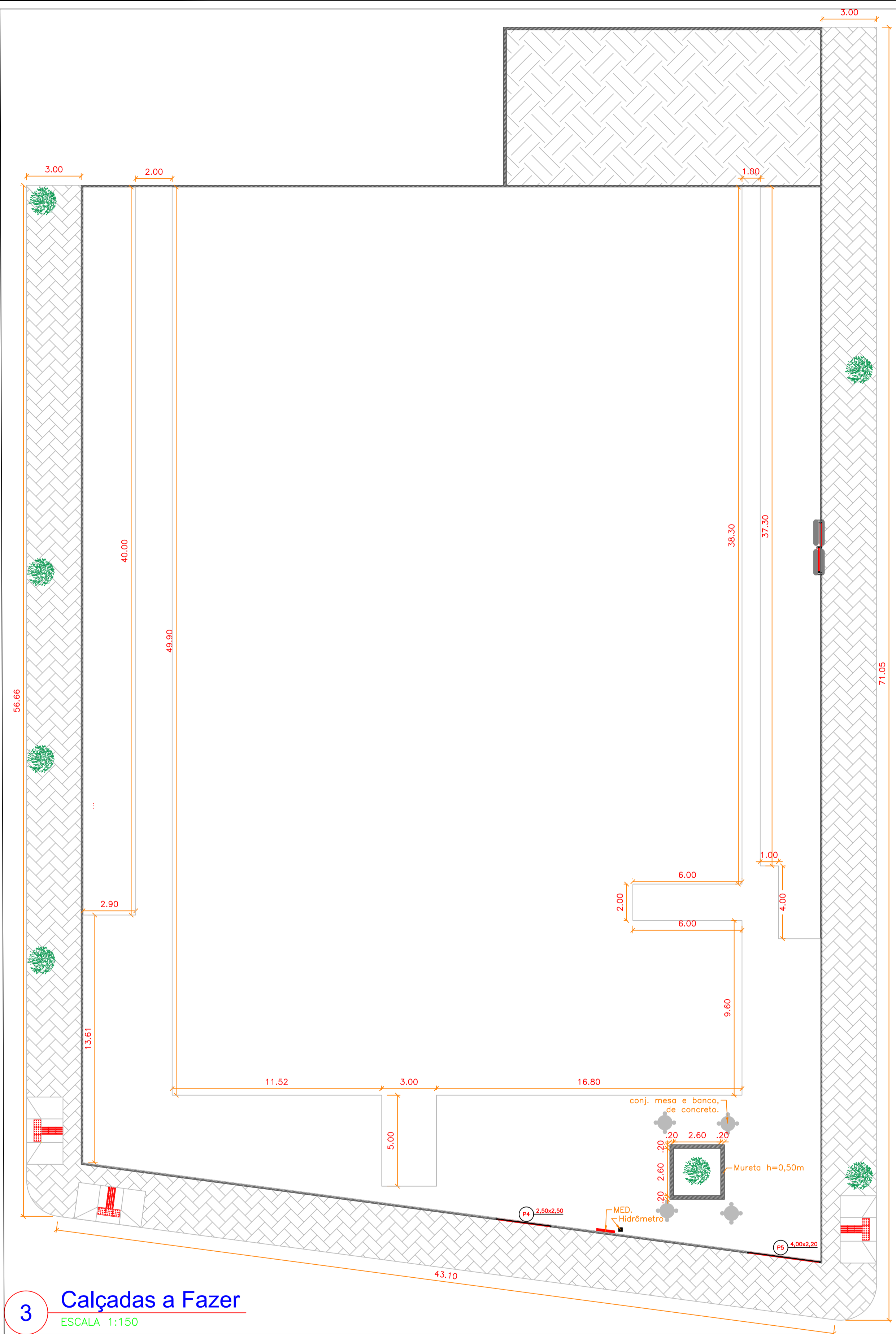

3 Calçadas a Fazer
ESCALA 1:150

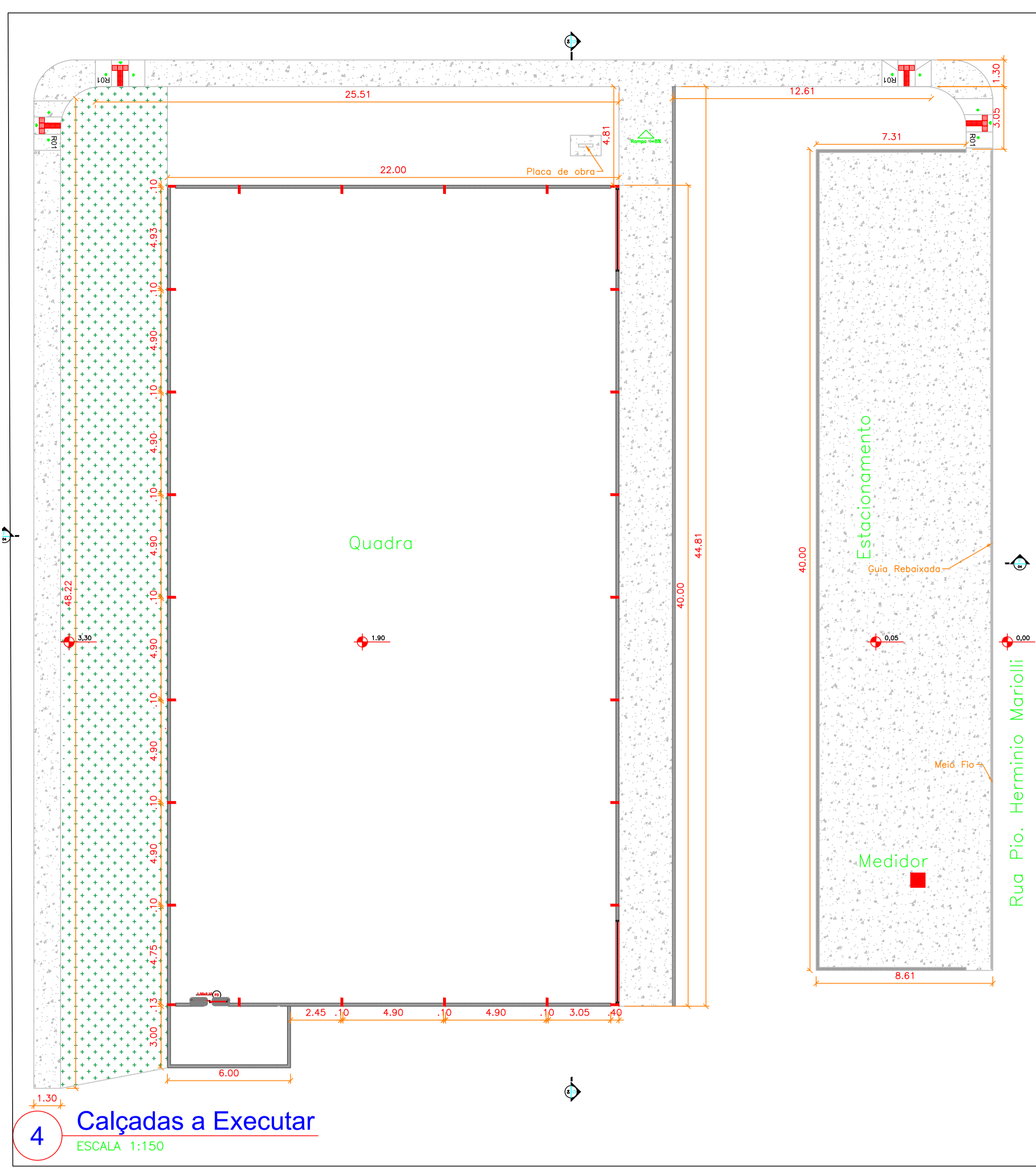

4 Calçadas a Executar
ESCALA 1:150

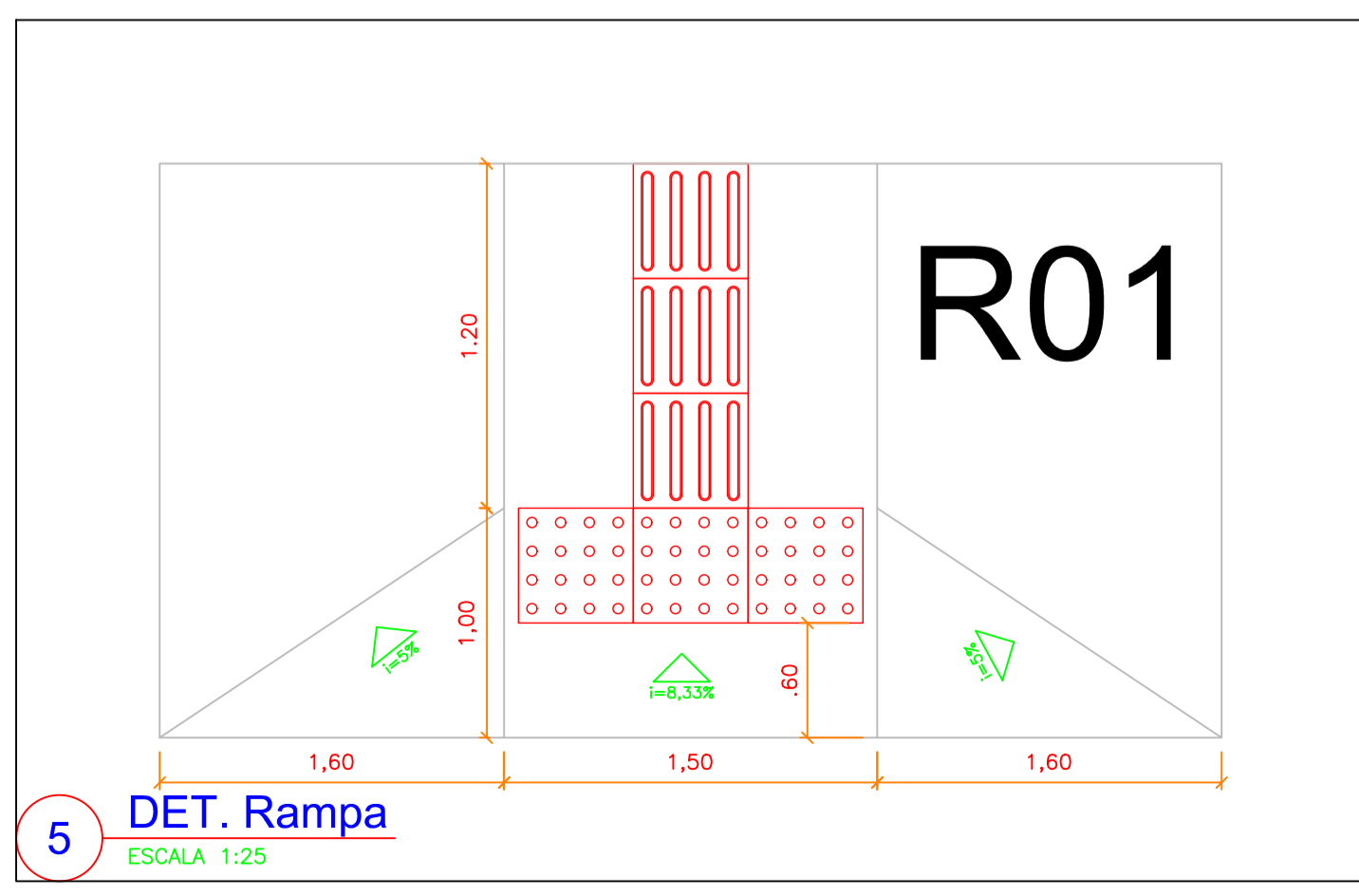

5 DET. Rampa
ESCALA 1:25

Calçada de Concreto

Calçada Paver

Areia Playgroud

Gramma a plantar

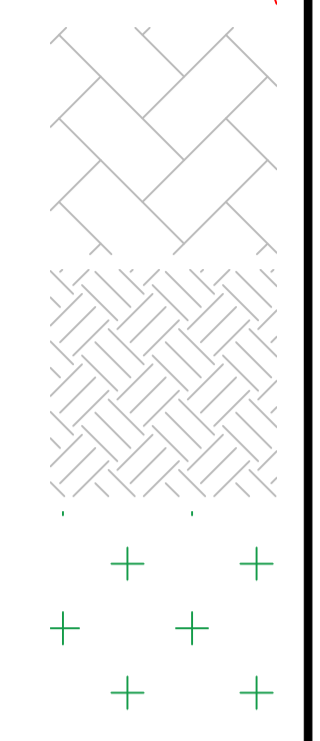

APROVAÇÕES Área do Terreno: 2.453,00m ² Área a Construir: 219,14m ² Área Existente: 1.261,88m ² Taxa Permeabilidade: % Taxa de Ocupação: 60%		
OBRA/ENDEREÇO Ampliação Escola Municipal Abgail de Oliveira Guimarães. Av. Pref. Antonio de Souza Pereira, Araruna - Pr.		
PROJETO Arquitetônico		
RESPONSÁVEL TÉCNICO:		PROPRIETÁRIO:
ALINE EVELYN FERREIRA GLOOR ENG. CIVIL, CREA-PR-141864/D		PREFEITURA MUNICIPAL DE ARARUNA - PR. CNPJ: 75.359.760/0001-99
ESCALA Indicada	CONTEÚDO DA PRANCHA Calçadas a executar Rampa PCD	PRANCHA 02/04
DATA 25/03/2026		DESENHO

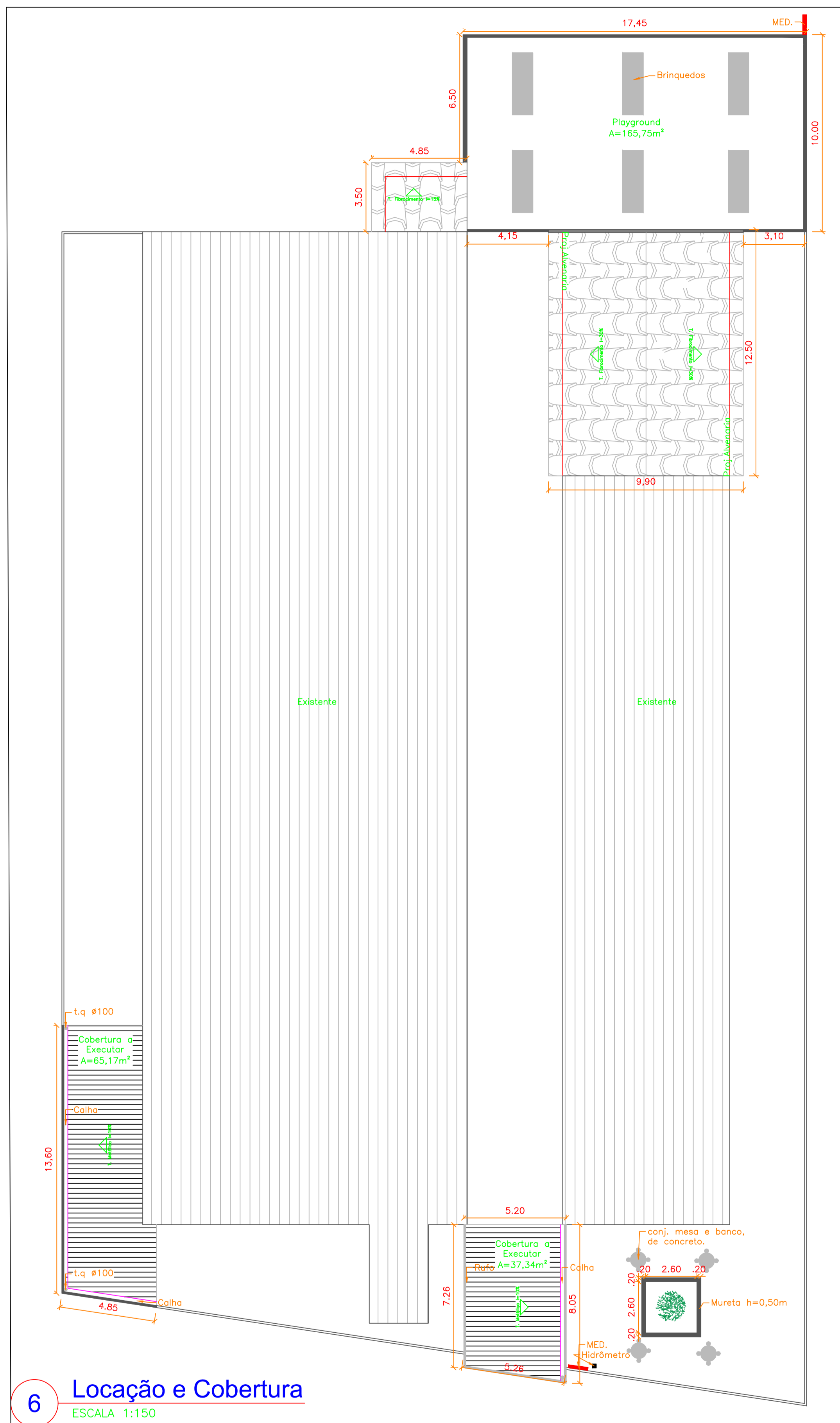

6 **Locação e Cobertura**
ESCALA 1:150

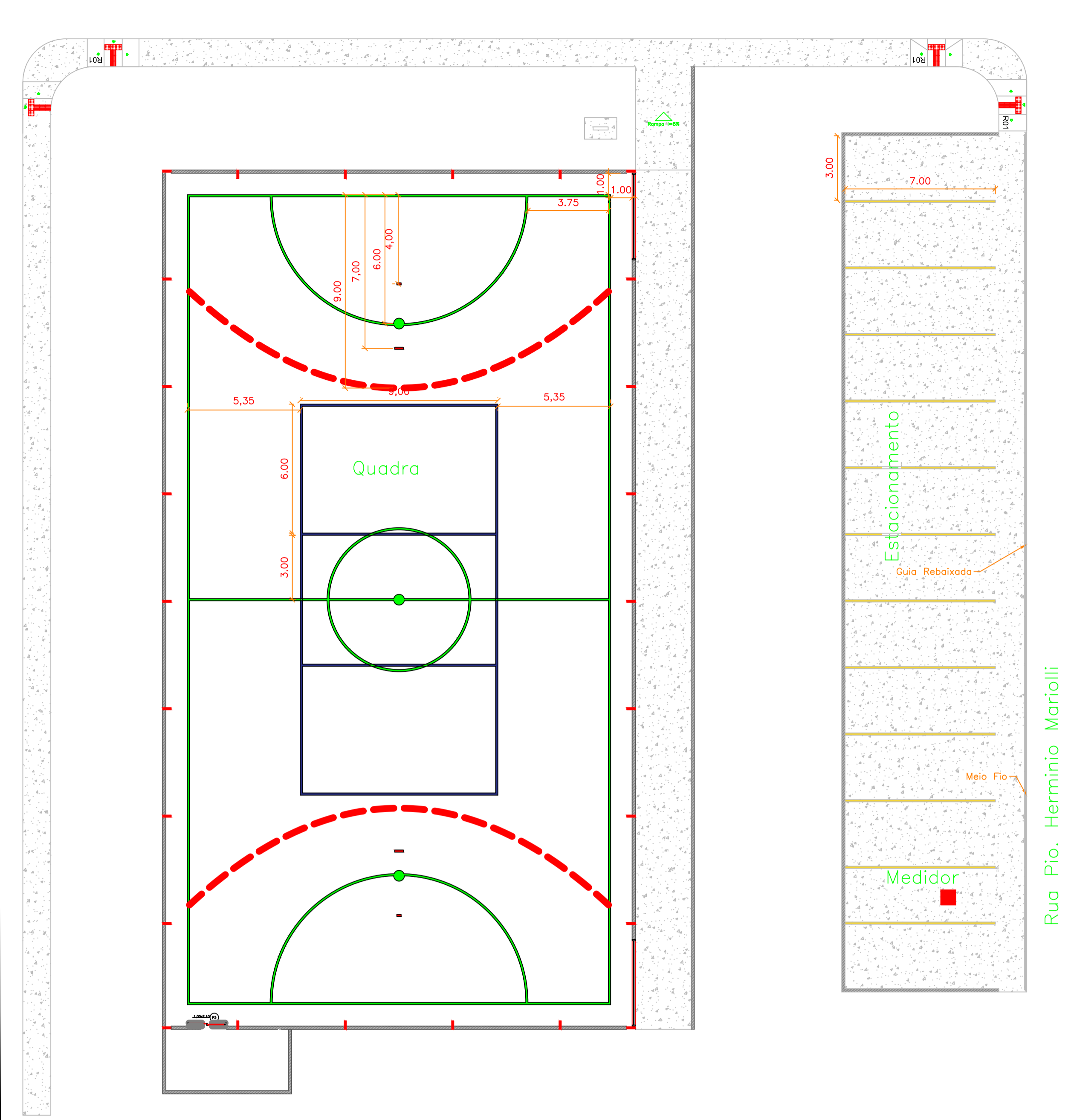

7 **Pinturas Quadra e Estacionamento**
ESCALA 1:150

APROVAÇÕES

Área do Terreno: 2.453,00m²
 Área a Construir: 219,14m²
 Área Existente: 1.261,88m²
 Área Total: 1.481,08m²
 Taxa Permeabilidade: %
 Taxa de Ocupação: 60%

OBRA/ENDEREÇO Ampliação Escola Municipal Abgail de Oliveira Guimarães. Av. Pref. Antonio de Souza Pereira, Araruna - Pr.		
PROJETO Arquitetônico		
RESPONSÁVEL TÉCNICO:		PROPRIETÁRIO:
ALINE EVELYN FERREIRA GLOOR ENG. CIVIL. CREA-PR:141864/D		PREFEITURA MUNICIPAL DE ARARUNA - PR. CNPJ:75.359.760/0001-99
ESCALA Indicada	CONTEÚDO DA PRANCHA Locação cobertura Pintura estacionamento	PRANCHA 03/04 DESENHO
DATA 25/03/2026		

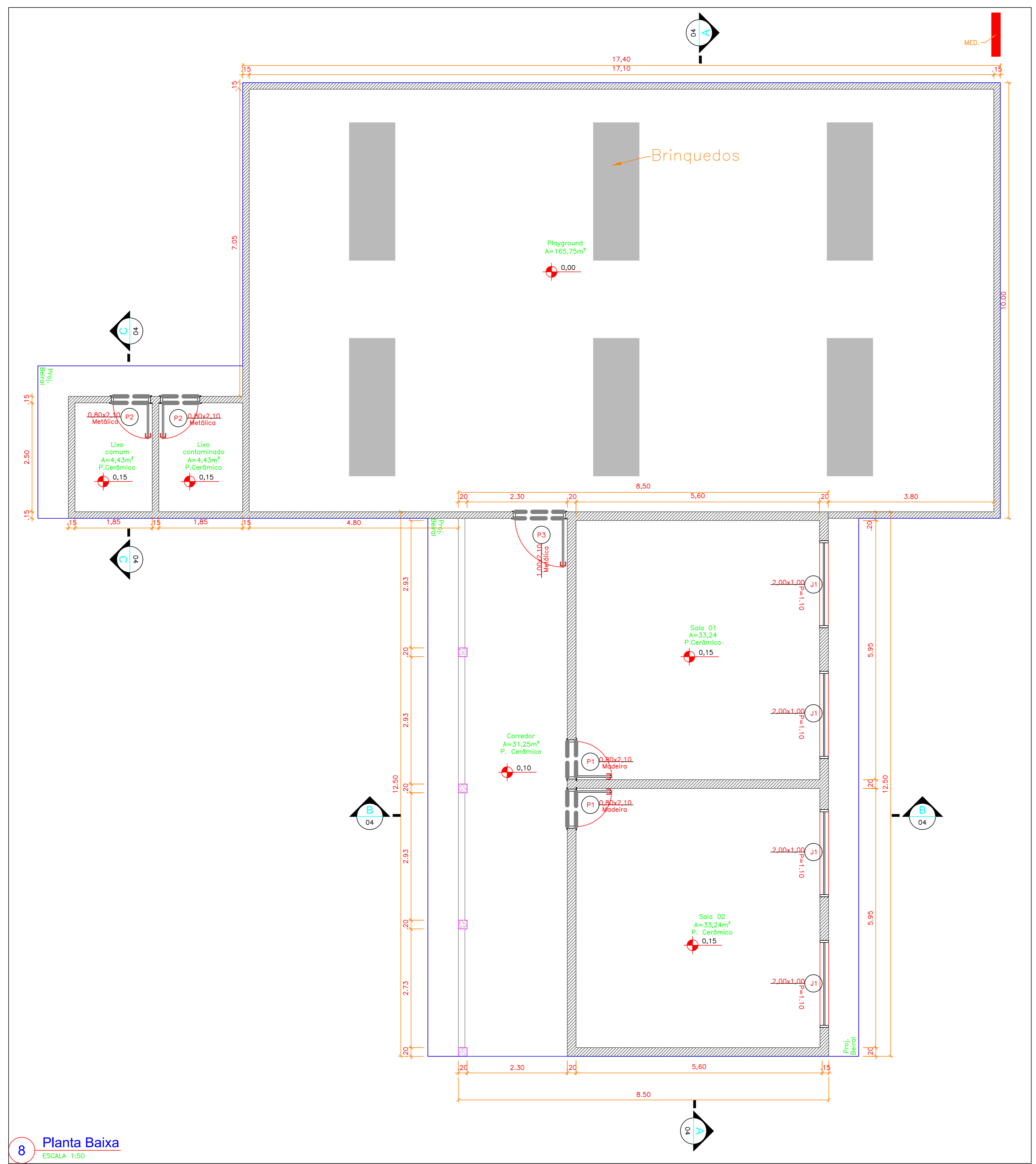

8 Planta Baixa
ESCALA 1:50

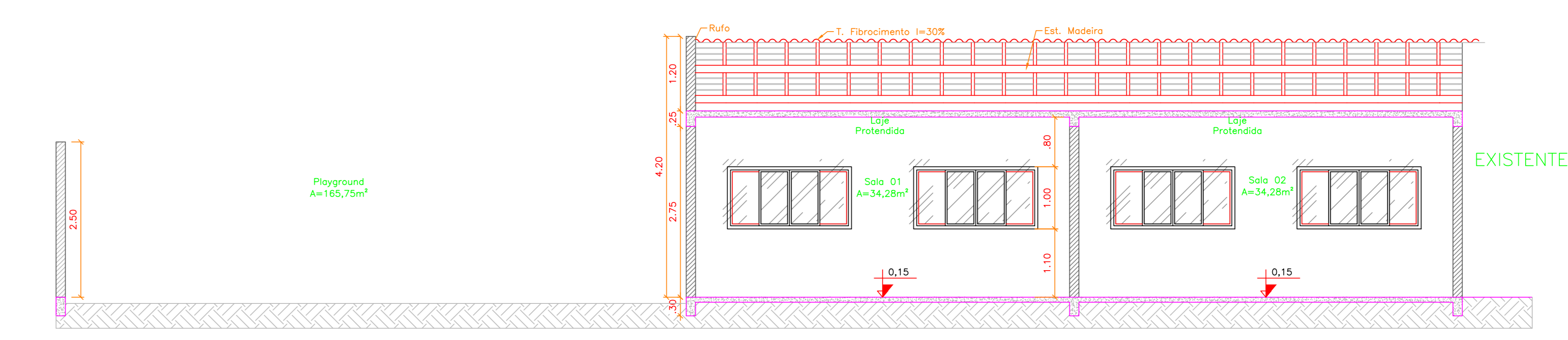

9 Corte A
ESCALA 1:50

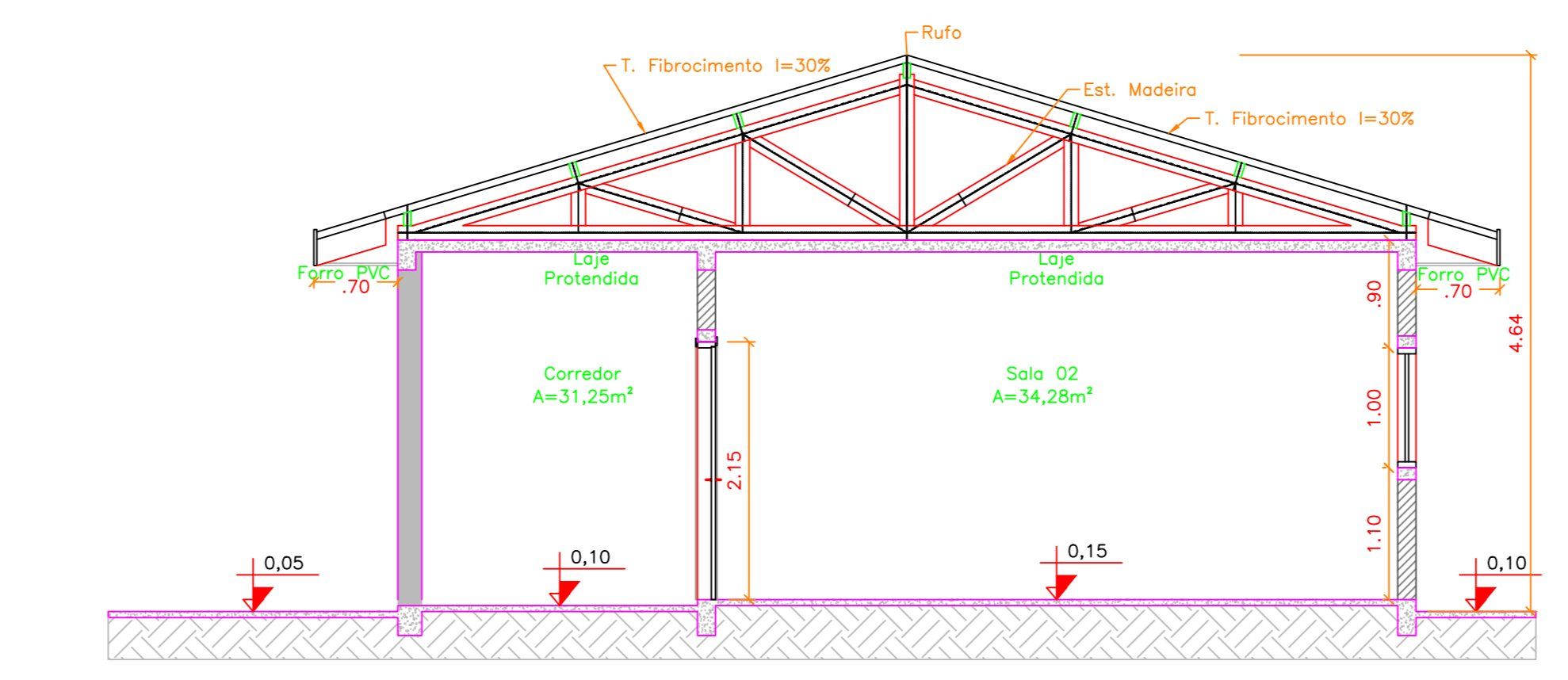

10 Corte B
ESCALA 1:50

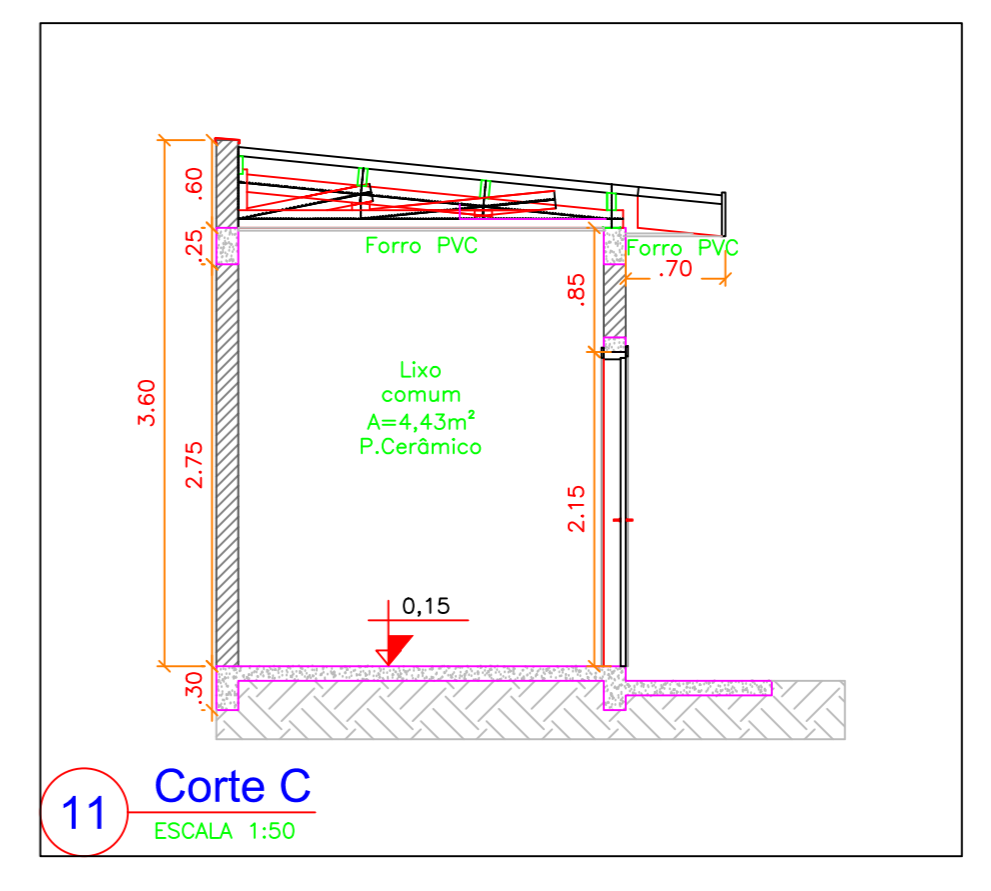

11 Corte C
ESCALA 1:50

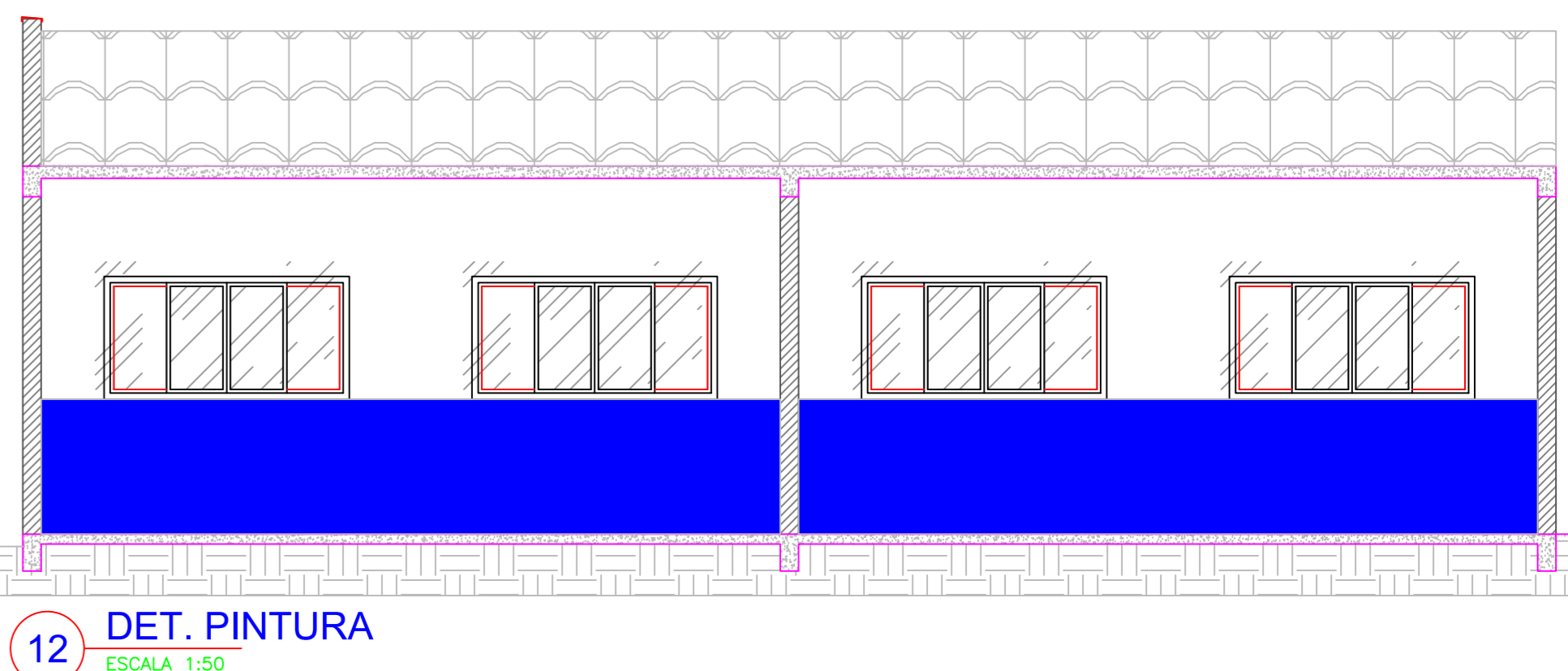

12 DET. PINTURA
ESCALA 1:50

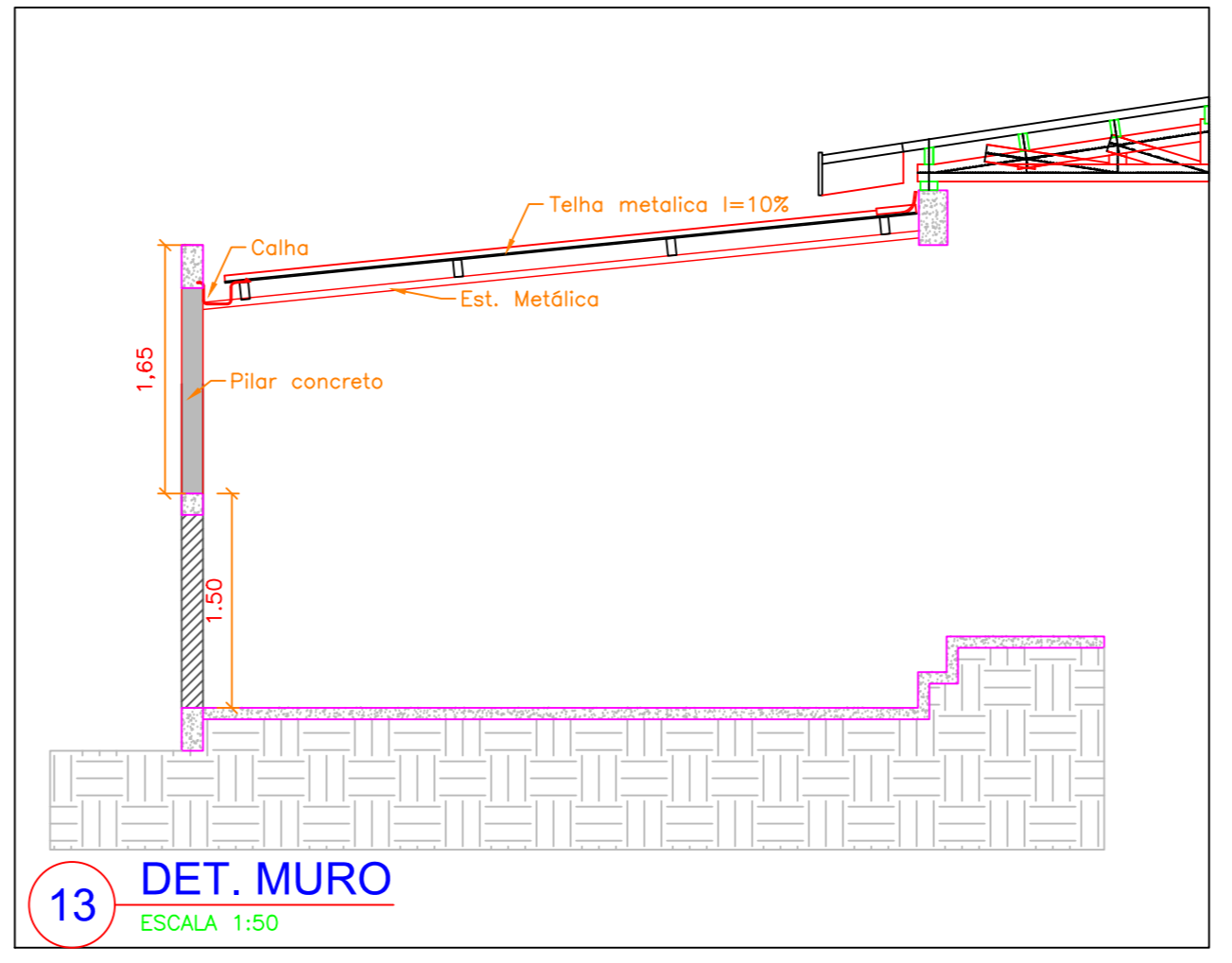

13 DET. MURO
ESCALA 1:50

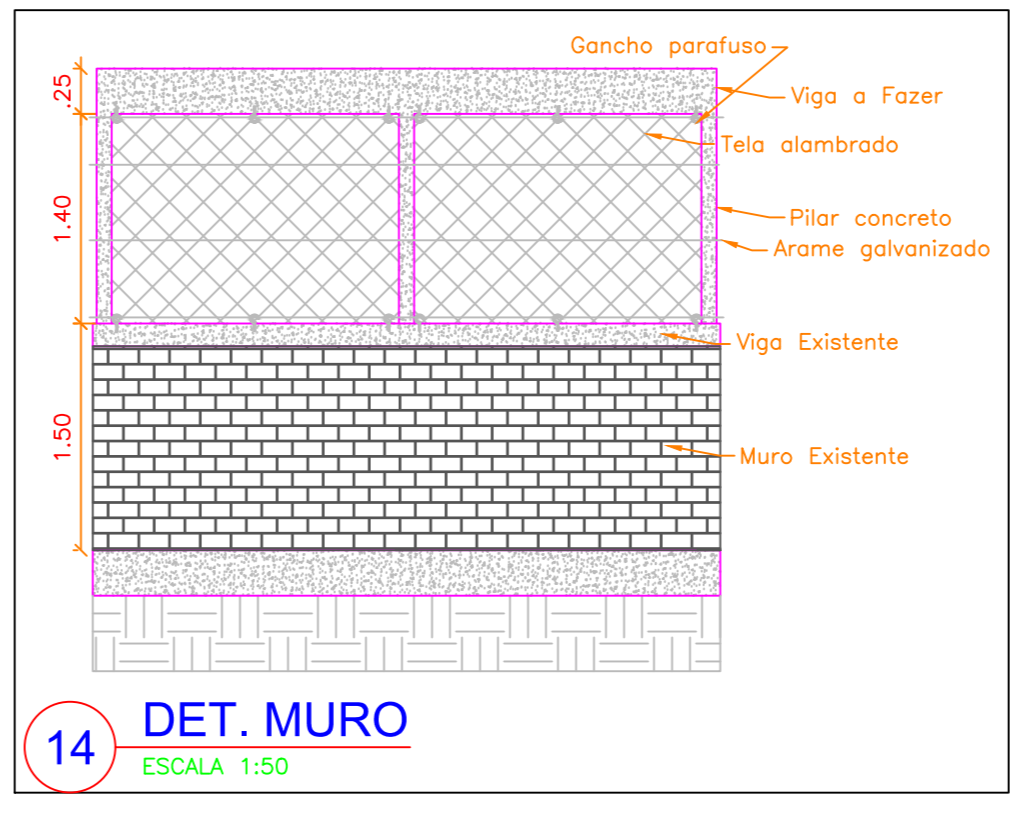

14 DET. MURO
ESCALA 1:50

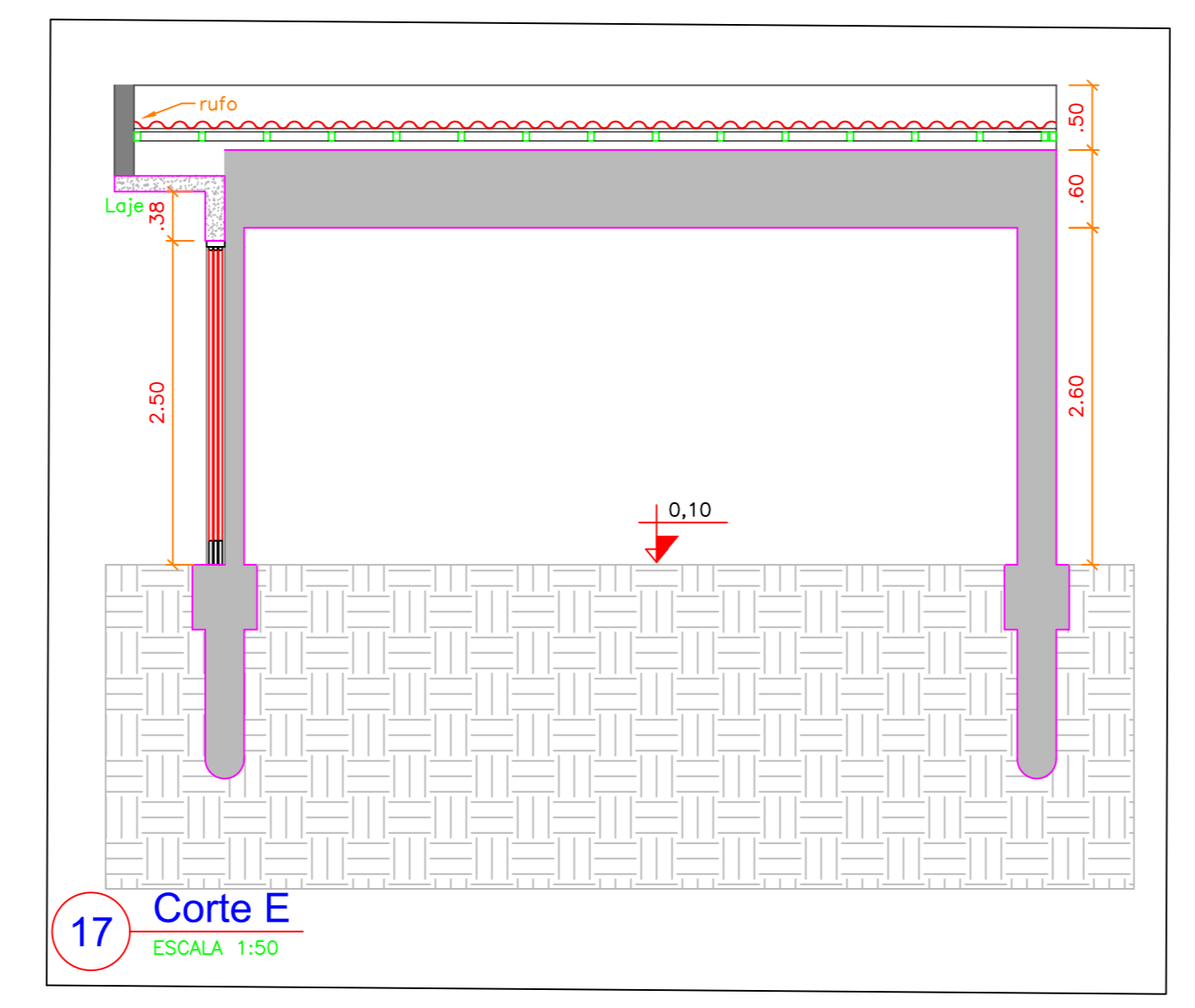

17 Corte E
ESCALA 1:50

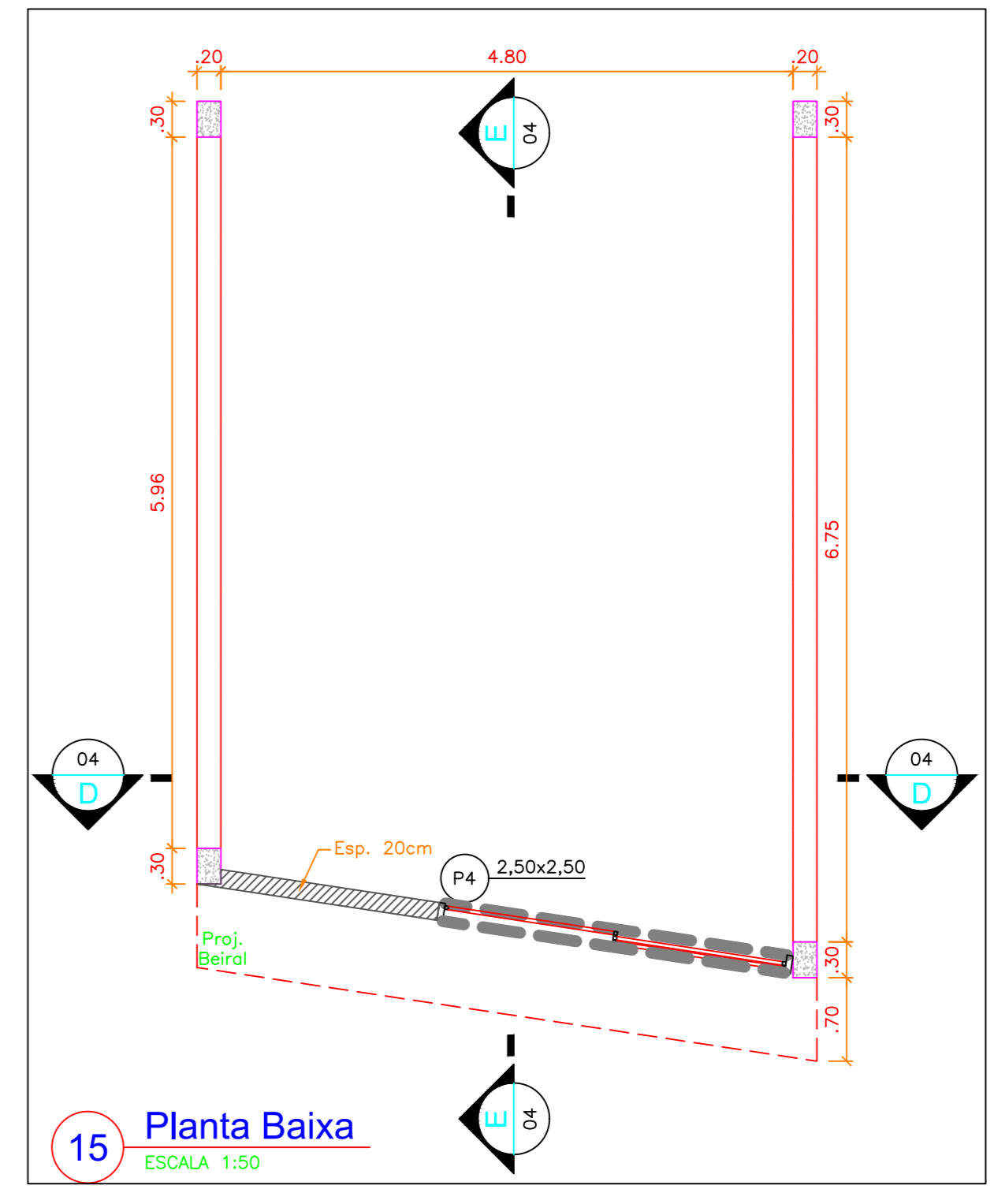

15 Planta Baixa
ESCALA 1:50

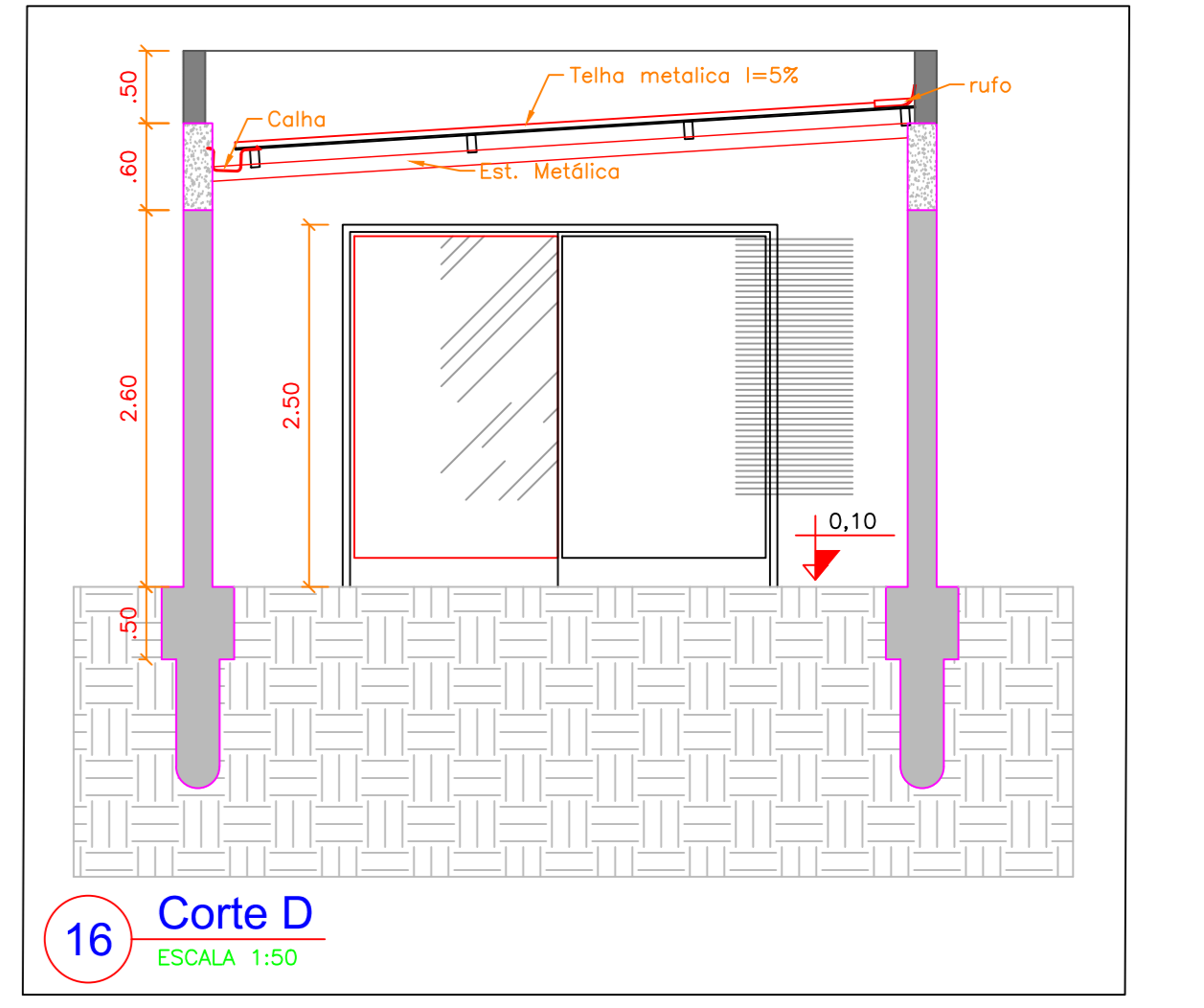

16 Corte D
ESCALA 1:50

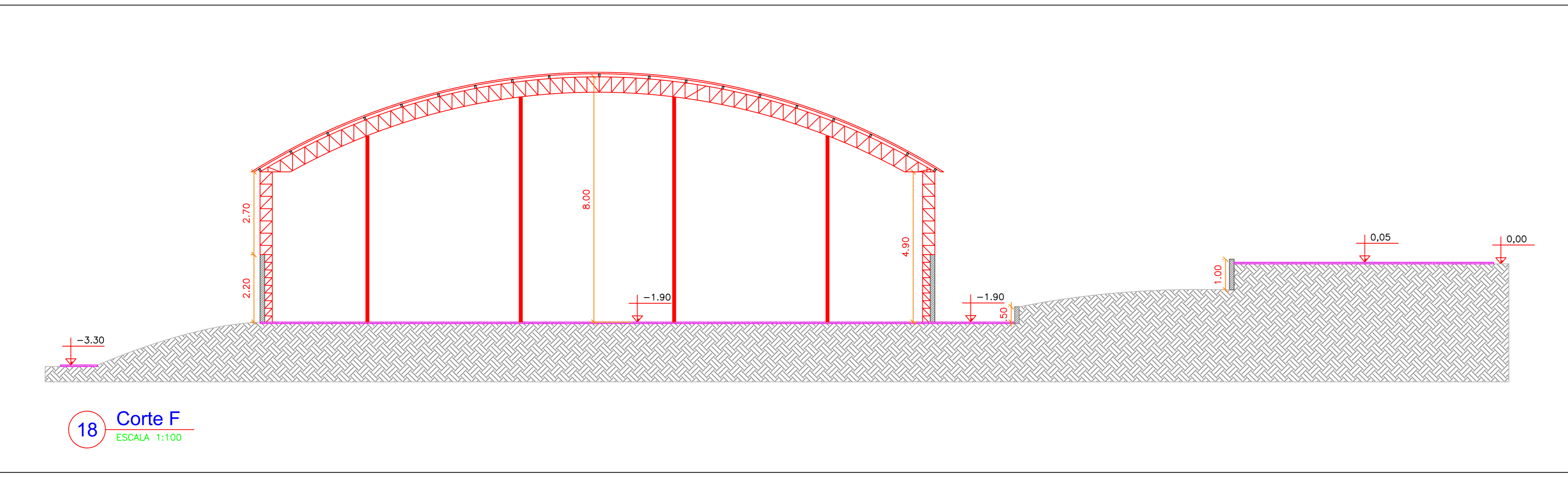

18 Corte F
ESCALA 1:100

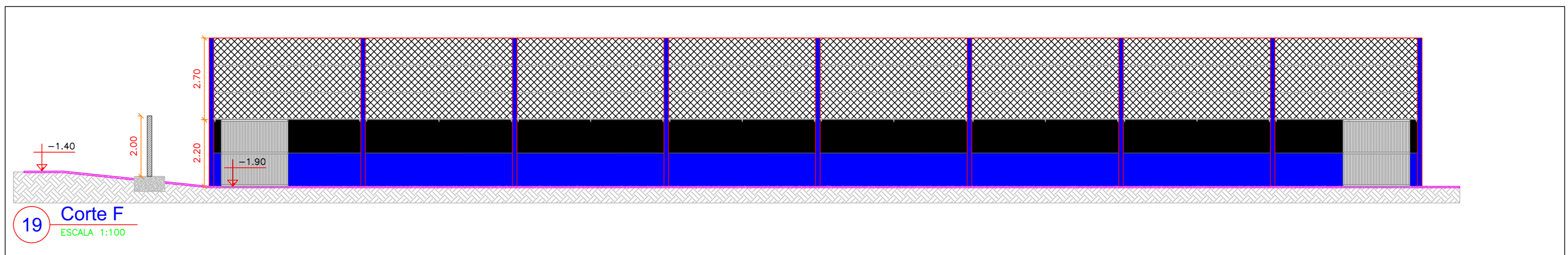

19 Corte F
ESCALA 1:100

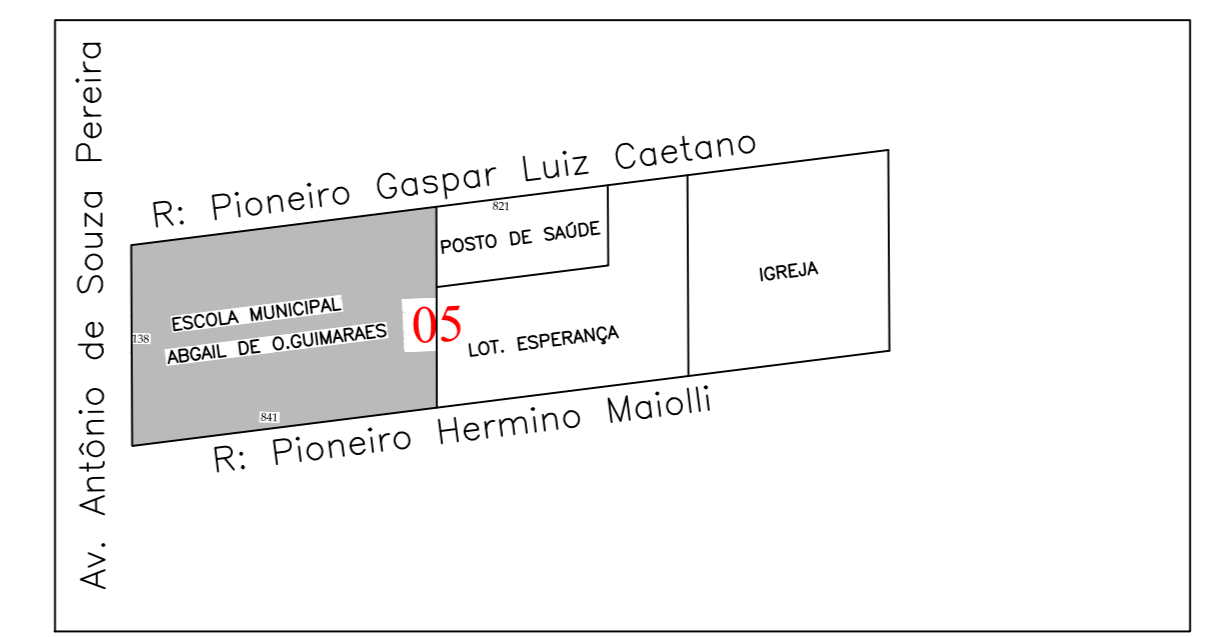

APROVAÇÕES	
Área do Terreno: 2.453,00m² Área a Construir: 219,14m² Área Existente: 1.261,88m² Área Total: 1.481,08m² Taxa Permeabilidade: % Taxa de Ocupação: 60%	
OBRANDEREÇO	
Ampliação Escola Municipal Abgail de Oliveira Guimarães. Av. Pref. Antonio de Souza Pereira, Araruna - Pr.	
PROJETO	
Arquitetônico	
RESPONSÁVEL TÉCNICO:	PROPRIETÁRIO:
ADRIANE EVELYN FERREIRA GLOOR ENG. CIVIL, CREIA-PR/14184/02	PREFEITURA MUNICIPAL DE ARARUNA - PR CNPJ: 17.559.780/0001-99
ESCALA	CONTEÚDO DA PRANCHA
Indicada	Planta Baixa Cortes Det. Muro Det. Pinturas
DATA	PRANCHA
25/03/2026	04/04 DESENHO