



# PREFEITURA MUNICIPAL DE CIDADE GAÚCHA

Estado do Paraná

SECRETARIA MUNICIPAL DE ADMINISTRAÇÃO

GABINETE DO PREFEITO

R. Juscelino Kubitschek de Oliveira, n.º 2394 — Fone/Fax (044) 3675-1122

CEP - 87.820-000 - CNPJ/MF – 75.377.200/0001-67

Rainha do Noroeste

[www.cidadegaucha.pr.gov.br](http://www.cidadegaucha.pr.gov.br)

## PROJETO DE PROTEÇÃO AMBIENTAL

### 1. Tipologia

Estruturas Rodoviárias – Estrada rural

### 2. Dados do Empreendimento:

#### 2.1. Breve descrição do Projeto (Atividade/Empreendimento):

- a) Nome do Empreendimento: Pavimentação de Estrada Rural Bernadelli
- b) Estado: Paraná
- c) Município: Cidade Gaúcha
- d) Descrição do Projeto (Atividade/Empreendimento): Pavimentação 11.652,14m
  - Denominação: Estrada Bernadelli
  - Trecho: Cidade Gaúcha e Bernadelli
  - Subtrecho: Coordenadas início do trecho de intervenção (UTM) LATITUDE: 7410180,00 mS e LONGITUDE: 299733,00 mE, Coordenadas final do trecho de intervenção (UTM) LATITUDE: 7399938,00 mS e LONGITUDE: 302398,00 mE: ZONA: 22K
  - Tipo da Atividade: pavimentação de estrada rural.
  - Descrição da atividade (Extensão / Área / Execução de Obra de Arte Especial (OAE) / Execução de Obras pontuais): Trata-se pavimentação em CBUQ, sem alteração de traçado, apenas regularização do leito, compactação da mesma e os demais tratamentos de base.

Rua Juscelino Kubitschek de Oliveira, n.º 2.394 - Fone/Fax (044) 3675-4300.

CEP - 87.820-000 — CNPJ – 75.377.200/0001-67



# PREFEITURA MUNICIPAL DE CIDADE GAÚCHA

Estado do Paraná

SECRETARIA MUNICIPAL DE ADMINISTRAÇÃO

GABINETE DO PREFEITO

R. Juscelino Kubitschek de Oliveira, n.º 2394 — Fone/Fax (044) 3675-1122

CEP - 87.820-000 - CNPJ/MF – 75.377.200/0001-67

Rainha do Noroeste

[www.cidadegaucha.pr.gov.br](http://www.cidadegaucha.pr.gov.br)

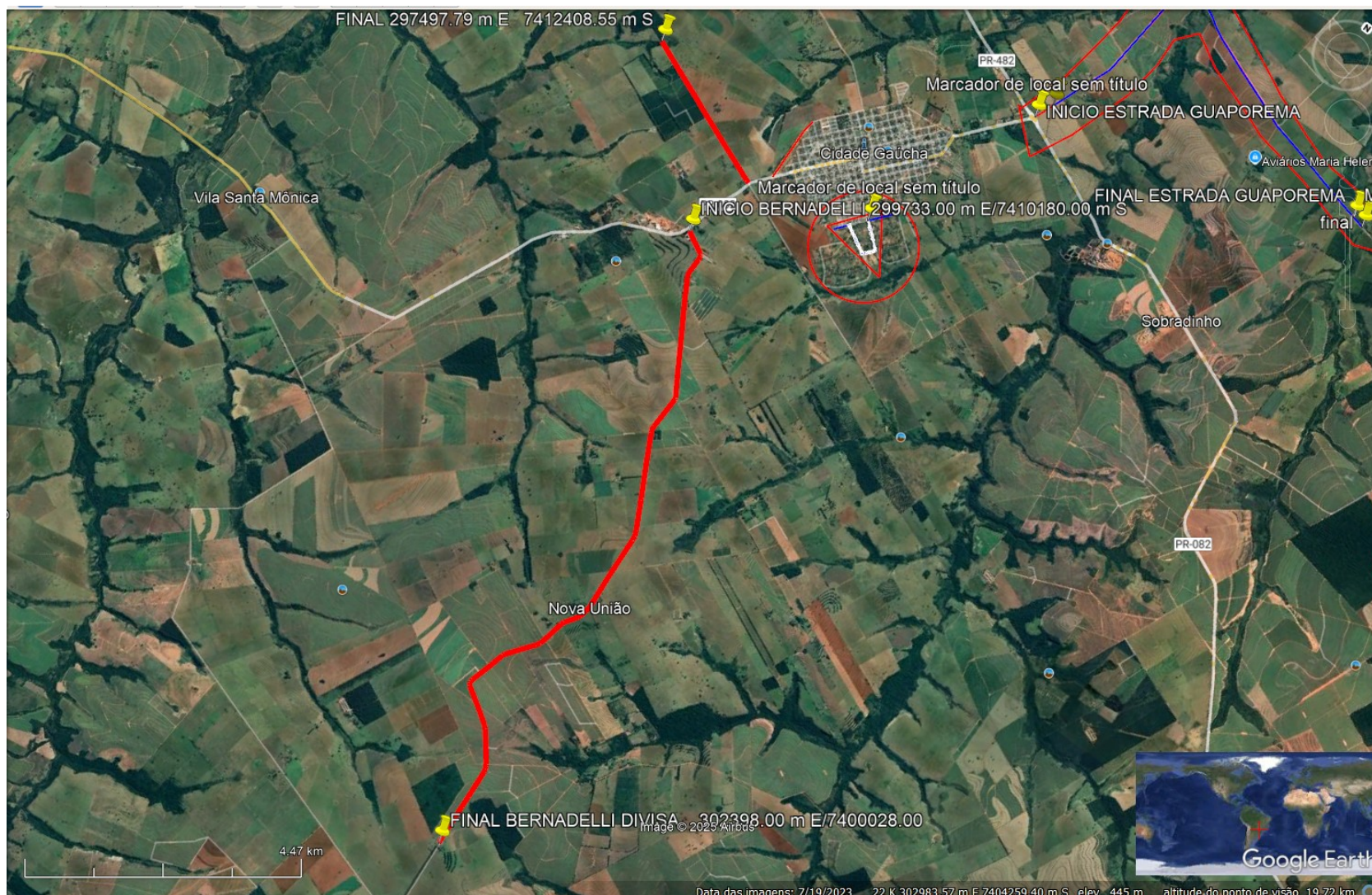



# PREFEITURA MUNICIPAL DE CIDADE GAÚCHA

Estado do Paraná

SECRETARIA MUNICIPAL DE ADMINISTRAÇÃO

GABINETE DO PREFEITO

R. Juscelino Kubitschek de Oliveira, n.º 2394 — Fone/Fax (044) 3675-1122

CEP - 87.820-000 - CNPJ/MF – 75.377.200/0001-67

Rainha do Noroeste

[www.cidadegaucha.pr.gov.br](http://www.cidadegaucha.pr.gov.br)

## 2.1.1 – Especificações

Conforme demonstra os projetos executivos acima, a estrada que contará com 7 metros de largura de pavimentação 0.50cm de brita graduada de cada lado e um metro de largura em grama em cada lateral, contará com canaletas que conduzirão as águas pluviais para caixas de contenção já existente e outras que serão construídas, evitando erosão e desperdício de materiais.

Já no que diz respeito as áreas de bota fora e jazidas, o município deverá licenciar uma para que possa suprir a obra, conforme os cálculos do projeto.

Quanto a vegetação, não será suprimida vegetação nativa, e não será necessário fazer compensação ambiental conforme legislação vigente.

## 2.2. Área de Influência

- ADA: Informar perímetro estimado da área diretamente afetada (m<sup>2</sup> - ha) e enviar arquivo vetorial georreferenciado da ADA do projeto (KML, KMZ, outro). NÃO HAVERÁ ÁREAS AFETADAS
- AID: Informar área de influência direta prevista – NÃO HAVERÁ ÁREAS AFETADAS
- All: Informar área de influência indireta prevista – NÃO HAVERÁ ÁREAS AFETADAS

## 2.3. Meio Físico

### 2.3.1. Há cursos d'água que poderão ser impactados pelo empreendimento.

Há nas proximidades deste trecho cursos d'água, mas não será afetado.

### 2.3.2. Há massa d'água que poderão ser impactados pelo empreendimento.

Não há massa d'água que poderão ser impactados pelo empreendimento.

### 2.3.3. Há previsão de impacto (direto ou indireto) em Cavidades Naturais Subterrâneas.

Não há previsão de impacto (direto ou indireto) em Cavidades Naturais Subterrâneas.





# PREFEITURA MUNICIPAL DE CIDADE GAÚCHA

Estado do Paraná

SECRETARIA MUNICIPAL DE ADMINISTRAÇÃO

GABINETE DO PREFEITO

R. Juscelino Kubitschek de Oliveira, n.º 2394 — Fone/Fax (044) 3675-1122

CEP - 87.820-000 - CNPJ/MF – 75.377.200/0001-67

Rainha do Noroeste

[www.cidadegaucha.pr.gov.br](http://www.cidadegaucha.pr.gov.br)

## **2.3.4. Quais municípios que poderão ser impactados pelo empreendimento:**

Esta obra é uma obra interna ao Município de Cidade Gaúcha, onde somente este sofrerá os impactos locais.

## **2.3.5. Qual (is) bacia (s) hidrográfica (s) poderá (ão) ser (em) impactada (as) pelo empreendimento:**

O empreendimento está localizado sob a Bacia do Rio Paraná 1.

## **3. Meio Biótico:**

**3.1. O projeto é localizado ou desenvolvido (total ou parcialmente) em Unidade de Conservação instituída pela União, Estado ou Município? (exceto em Áreas de Proteção Ambiental - APA, conforme Lei Complementar nº 140/2011).**

Não, o projeto está inserido, apenas na APA Federal das Ilhas e Várzeas do Rio Paraná.

**3.2. O projeto afeta Unidade de Conservação - UC ou sua Zona de Amortecimento - ZA (municipal, estadual ou federal)? Inexistindo ZA, deverá ser considerada a faixa de 3 mil metros a partir do limite da UC, exceto APA e RPPN.**

Não existe nas proximidades Unidade de Conservação - UC ou sua Zona de Amortecimento – ZA, conforme perímetro indicado.

**3.3. O projeto implica supressão de vegetação primária ou vegetação secundária em estágio médio ou avançado de regeneração do Bioma Mata Atlântica:**

Não haverá supressão, de vegetação nativa.

## **4. Meio Socioeconômico:**

**4.1. Há previsão de impacto (direto ou indireto) em centro histórico tombado.**



# **PREFEITURA MUNICIPAL DE CIDADE GAÚCHA**

**Estado do Paraná**

**SECRETARIA MUNICIPAL DE ADMINISTRAÇÃO**

**GABINETE DO PREFEITO**

R. Juscelino Kubitschek de Oliveira, n.º 2394 — Fone/Fax (044) 3675-1122

CEP - 87.820-000 - CNPJ/MF – 75.377.200/0001-67

Rainha do Noroeste

[www.cidadegaucha.pr.gov.br](http://www.cidadegaucha.pr.gov.br)

Não.

**4.2. Há previsão de impacto (direto ou indireto) em Terras Indígenas, nos termos da legislação vigente:**

Não.

**4.3. Há previsão de impacto (direto ou indireto) em Terras Quilombolas, nos termos da legislação vigente.**

Não.

**4.4. O projeto**

**implica remoção da população (desapropriação e/ou reintegração / reassentamento):**

Não.

**4.5. Há previsão de impacto (direto ou indireto) em área urbana:**

Não.

**4.6. Há previsão de impacto (direto ou indireto) em bens culturais acautelados.**

Não.

**5. Outras Informações:**

**5.1. Este é um empreendimento de caráter militar? (Leis Complementares nº 097/1999 e nº 140/2011).**

Não.

**5.2. O projeto será desenvolvido integralmente dentro da faixa de domínio existente ou logradouro público municipal.**

Sim.

**5.3. Qual a estimativa de área (%) para execução do empreendimento dentro da via consolidada (faixa de domínio existente ou logradouro público municipal).**

100%.

**5.4. O traçado rodoviário à qual se insere o presente empreendimento, encontra-se com processo de licenciamento aberto (ordinário ou de regularização) no IBAMA ou outro órgão de meio ambiente:**



# PREFEITURA MUNICIPAL DE CIDADE GAÚCHA

Estado do Paraná

SECRETARIA MUNICIPAL DE ADMINISTRAÇÃO

GABINETE DO PREFEITO

R. Juscelino Kubitschek de Oliveira, n.º 2394 — Fone/Fax (044) 3675-1122

CEP - 87.820-000 - CNPJ/MF – 75.377.200/0001-67

Rainha do Noroeste

[www.cidadegaucha.pr.gov.br](http://www.cidadegaucha.pr.gov.br)

Não. Trata-se de empreendimento dispensado conforme inciso I, do art. 4º, da Instrução Normativa IAT nº 52, de 16 de junho de 2025.

**5.5. Este projeto impactará municípios com IDH baixo ou muito baixo, conforme Portaria IAT 145/2024:**

Sim. Este projeto implicará na melhoria direta da qualidade de vida dessa comunidade rural.

**5.5. Este projeto está inserido O programa Estradas Rurais Integradas aos Princípios e Sistemas Conservacionistas, conforme Política Pública da SEAB Secretaria de Estado da Agricultura e do Abastecimento 2025.**

Sim.

Cidade Gaúcha, 03 de dezembro de 2025.

---

SHEILA CRISTINA DIAS  
ENGENHEIRA CIVIL  
CREA-PR 136316/D