PLANTA BAIXA

ESCALA 1 : 75

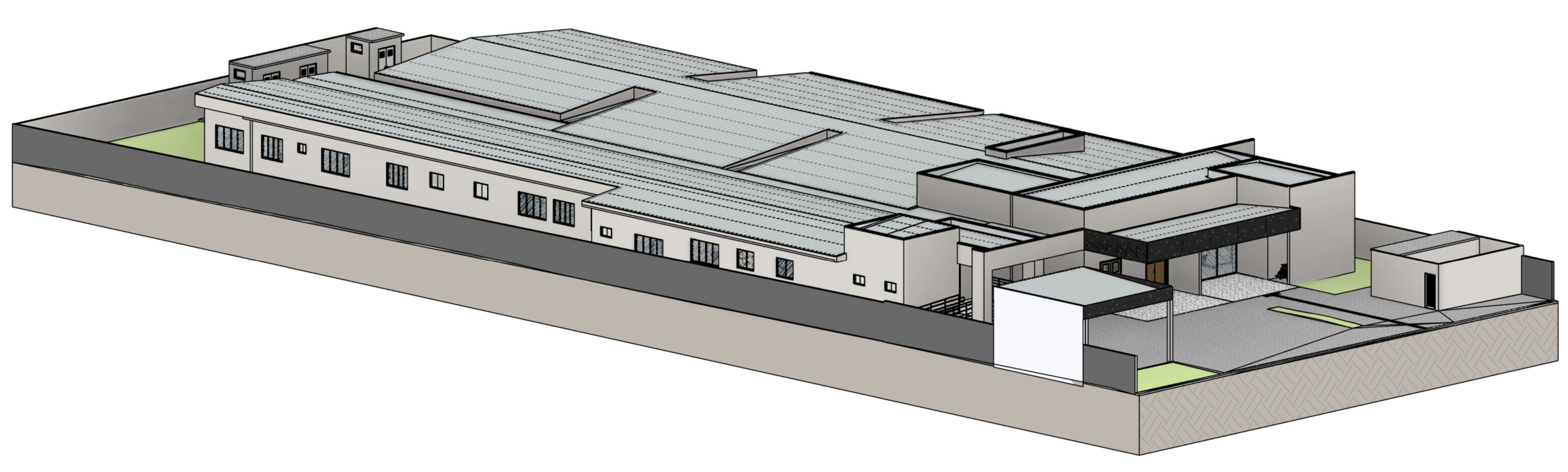

VISTA 3D 01

ESCALA

QUADRO GERAL DE ÁREAS INTERNAS

NOME	ÁREA	Perímetro
ABRIGO 01	3.00 m²	7 m
ABRIGO 02	3.75 m²	8 m
ABRIGO 03	3.75 m²	8 m
ABRIGO AMBULÂCIA	40.46 m²	25.45 m
ABRIGO GERADOR 01	2.19 m²	5.92 m
ABRIGO GERADOR 02	16.67 m²	17.4 m
ACESSO COBERTO 1	17.98 m²	17.09 m
ACESSO COBERTO 2	15.17 m²	15.9 m
ADMINISTRATIVO	14.74 m²	15.43 m
ADMINISTRAÇÃO	7.15 m²	10.7 m
ALMOXERIFADO	9.40 m²	13.4 m
ARM. E DISTR. DE MATERIAIS	5.70 m²	9.7 m
ARQUIVO MÉDICO	7.25 m²	10.9 m
ASSISTENTE SOCIAL - PISCOLOGIA	8.24 m²	11.49 m
BWC1	6.28 m²	10.62 m
BWC2	2.71 m²	6.62 m
BWC FEM.	2.79 m²	6.92 m
BWC FEM. FUN.	3.45 m²	7.9 m
BWC FUNC.1	2.10 m²	5.92 m
BWC FUNC.2	2.10 m²	5.92 m
BWC MASC.3	4.70 m²	9.12 m
BWC MASC. FUN.	3.45 m²	7.9 m
BWC PCD1	5.01 m²	9.32 m
BWC PCD2	4.63 m²	8.72 m
BWC PCD FEM.1	3.53 m²	7.52 m
BWC PCD FEM.2	3.53 m²	7.52 m
BWC PCD FUN.	6.36 m²	10.1 m
BWC PCD MASC.1	3.53 m²	7.52 m
BWC PCD MASC.2	3.53 m²	7.52 m
BWC PED.	4.70 m²	9.12 m
BWC. MASC.	2.79 m²	6.92 m
CIRC. SERVIÇO 01	9.10 m²	20.2 m
CIRC. SERVIÇO 02	24.50 m²	28.5 m

QUADRO GERAL DE ÁREAS INTERNAS

NOME	ÁREA	Perímetro
CIRCULAÇÃO	4.40 m²	9.81 m
CIRCULAÇÃO 03	9.03 m²	16.9 m
CIRCULAÇÃO OBSERVAÇÃO	33.70 m²	37.7 m
CIRCULAÇÃO PA	29.84 m²	38.5 m
CIRCULAÇÃO UFS	17.66 m²	23.59 m
CIRCULAÇÃO USF	40.08 m²	48.05 m
CLASSIFICAÇÃO DE RISCO	10.37 m²	12.9 m
CONSULTÓRIO DIFERENCIADO 01	28.63 m²	22.9 m
CONSULTÓRIO DIFERENCIADO 02	18.79 m²	17.34 m
CONSULTÓRIO INDIFERENCIADO	16.01 m²	16.04 m
COPA DE DISTRIBUIÇÃO	25.62 m²	20.3 m
COPA FUNCIONÁRIOS	12.00 m²	14 m
DEPÓSITO	14.57 m²	15.6 m
DESINFECÇÃO QUÍMICA	4.00 m²	8 m
DESPENSA	6.20 m²	11.1 m
DIREÇÃO	12.29 m²	14.05 m
DML 01	2.97 m²	7 m
DML 02	3.50 m²	7.5 m
ESTERIALIZAÇÃO FÍSICA	11.11 m²	14.8 m
ESTOCAGEM / DISTR. DE MEDICAMENTOS	14.49 m²	15.3 m
FARMÁCIA DISTRIBUIÇÃO	9.90 m²	12.6 m
FONOLODIÓLOGA	11.55 m²	13.6 m
GUARDA MACA	4.97 m²	9.9 m
GUARDA TEMP. DE CADAVER	9.94 m²	13.02 m
HALL 1	5.33 m²	10.6 m
HALL 2	3.44 m²	7.5 m
HALL 3	6.52 m²	11.2 m
HALL 4	5.37 m²	9.63 m
HIGIENIZAÇÃO	9.54 m²	12.82 m
LAVANDERIA LIMPA	21.87 m²	19.6 m
LAVANDERIA SUJA	13.37 m²	15.6 m
LIXO BIOLÓGICO	2.19 m²	5.92 m
LIXO COMUM	2.19 m²	5.92 m

QUADRO GERAL DE ÁREAS INTERNAS

NOME	ÁREA	Perímetro
PLANTONISTA FEM.	9.20 m²	14.31 m
PLANTONISTA MASC.	10.39 m²	14.9 m
POSTO DE ENFERMAGEM	10.70 m²	13.1 m
POÇO DE LUZ	6.36 m²	13 m
QUARTO COLETIVO DE CURTA DURAÇÃO	24.82 m²	21.4 m
QUARTO INDIVIDUAL DE CURTA DURAÇÃO	13.91 m²	15.01 m
RECEPÇÃO	6.63 m²	10.3 m
REUNIÃO	11.55 m²	13.6 m
ROUPARIA	15.75 m²	16.1 m
SALA AGENTES DE SAÚDE	25.00 m²	20 m
SALA DE APLICAÇÃO DE MEDICAMENTOS	13.92 m²	15.1 m
SALA DE CURATIVO E SUTURAS	16.24 m²	16.12 m
SALA DE EMERGÊNCIA	26.39 m²	21.12 m
SALA DE ESPERA 01	40.52 m²	26.49 m
SALA DE ESPERA 02	12.27 m²	14.9 m
SALA DE ESPERA 03	20.03 m²	19 m
SALA DE FISIOTERAPIA I	28.49 m²	22.5 m
SALA DE INALAÇÃO	25.91 m²	21.7 m
SALA DE UTILIDADES	6.70 m²	11.42 m
SALA DE UTILIDADES	7.59 m²	11.2 m
SALA FISIOTERAPIA II	22.56 m²	19 m
SALA MOTORISTA	9.44 m²	12.3 m
VEST. DE BARREIRA	4.25 m²	8.39 m
VESTIÁRIO FEM.	8.88 m²	12.42 m
VESTIÁRIO MASC.	8.87 m²	12.41 m
ÁREA EXTERNA PARA DESEMBARQUE DE AMBULÂNCIA	22.95 m²	19.92 m
ÁREA SUJA	4.81 m²	9.21 m

QUANTITATIVO DE GUARDA - CORPO - CONSTRUIR

Família	Tipo	Comprimento
Guarda-corpo	BATE-MACA	56.41 m
Guarda-corpo	Guarda corpo metálico	48 m
Guarda-corpo	Guarda corpo metálico 2	3.4 m

QUANTITATIVO DE PISOS - CONSTRUIR

Tipo	Área	Perímetro
Piso Cerâmico 60x60 cm	179.99 m²	243.9 m
Piso Granilite	268.70 m²	309.42 m
	448.69 m²	553.32 m

QUANTITATIVO DE CERÂMICA PAREDES - CONSTRUIR

Tipo	Área
Cerâmica 33x45 cm	348.26 m²
	348.26 m²

REGULARIZAÇÃO DO GRANILITE

Tipo	Área
Polimento granilite	463,83 m²

QUANTITATIVO DE PINTURA INTERNA

Material: Nome	Material: Área
PINTURA INTERNA	2142.58 m²
PINTURA INTERNA - PAREDES NOVAS	605.27 m²
Total geral: 150	2747.85 m²

QUANTITATIVO DE PINTURA EXTERNA

Material: Nome	Material: Área
PINTURA EXTERNA	751.95 m²
PINTURA EXTERNA - PAREDES NOVAS	1018.33 m²
Total geral: 152	1770.28 m²

QUANTITATIVO DE PAREDES - CONSTRUIR

Tipo	Área	Volume
Muro 15cm	337.33 m²	50.60 m³
Parede 15cm	939.77 m²	140.43 m³
Total geral: 140	1277.10 m²	191.03 m³

QUANTITATIVO DE FORROS - CONSTRUIR

Tipo	Área
FORRO DE GESSO	329.00 m²
Total geral: 19	329.00 m²

QUANTITATIVO DE JANELAS - CONSTRUIR

CÓD	QT	COMPRIMENTO	ALTURA	Altura do peitoril	DESCRIÇÃO
J4	4	2	1.2	0.9	Janela alumínio e vidro de correr 4 folhas
J6	1	0.6	0.6	1	Visor
J9	5	0.8	0.5	1.6	Janela alumínio e vidro de correr 2 folhas
J12	2	1.5	1	1.1	Janela alumínio e vidro de correr 4 folhas
J13	2	1.5	1.1	0.9	Janela alumínio e vidro de correr 4 folhas
J15	4	1	0.6	<varia>	Janela alumínio e vidro de correr 2 folhas
J19	1	3.45	1.2	0.9	Janela alumínio e vidro de correr 4 folhas
J22	8	0.8	1.1	<varia>	Guichê de correr
J23	1	3.65	1	1.6	Janela alumínio e vidro fixa
J25	3	1	0.6	<varia>	Janela alumínio e vidro fixa
J27	1	1.2	1.5	0.9	Janela alumínio e vidro de correr 2 folhas
T01	4	0.8	0.5	1.15	Tela

QUANTITATIVO DE PORTAS E GRADIS - CONSTRUIR

CÓD	QT	COMPRIMENTO	ALTURA	DESCRIÇÃO
P7	1	1	2.1	MADEIRA CORRER
P18	1	0.6	2.1	PORTA DE ABRIR UMA FOLHA DE MADEIRA
PA1	9	0.9	2.1	PORTA DE GIRO ACESSÍVEL DE MADEIRA
PC1	2	0.9	2.1	PORTA DE CORRER DE MADEIRA
PL1	5	0.7	1.8	PORTA METÁLICA P/ DIVISÓRIA
PL2	6	1.2	2.1	PORTA DE ALUMÍNIO
PM1	2	0.7	2.1	MADEIRA
PM2	27	0.8	2.1	MADEIRA
PM3	2	0.9	2.1	MADEIRA
PM4	4	1.4	2.1	PORTA DE ABRIR DUAS FOLHAS DE MADEIRA
PM6	5	1.5	2.1	MADEIRA ABRIR 2 FOLHAS
PM7	4	1.2	2.1	PORTA DE ABRIR DUAS FOLHAS DE MADEIRA
PM8	8	1	2.1	PORTA DE ABRIR UMA FOLHA DE MADEIRA
PV1	1	2	2.1	Porta de Vidro Liso - Comercial
PV2	1	2	2.1	CONJUTO DE VIDRO 4,80X2,75 C/PORTA DE ABRIR 2X 2.10
PV3	1	2	2.1	VIDRO CORRER
V1	1	1.2	2.1	VÃO
V2	1	1	2.1	VÃO

NOTA:
QUADRO DE ÁREAS E ESTATÍSTICAS VIDE PRANCHA 01-11

APOIO Arquitetura em Projetos

Arquitetura em Projetos

Tel.: (44) 3639-4057 (44) 9973-5458 (44) 8401-4168
End.: Avenida Rio de Janeiro, nº 4998, Zona 02
Cep. 87.501-370 - Umuarama-PR.
E-mail: apoioarquiteturaeengenharia@hotmail.com
Homepage: apoioarquitetura.com.br
Resp. Téc: Elson Henrique - CAU A95934-0

APROVAÇÕES

SITUAÇÃO

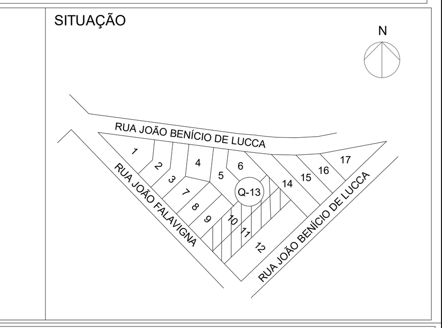

MUNICÍPIO DE FLORAÍ
SECRETARIA MUNICIPAL DE SAÚDE

GOVERNO DO ESTADO DO PARANÁ

UNIDADE MISTA DE SAÚDE NOSSA SENHORA DE LORDES

ePROTOCOLO 25.677.165-9

PROJETO ARQUITETÔNICO

PROJETO/OBRA:
AMPLIAÇÃO E REGULARIZAÇÃO DE UNIDADE MISTA DE SAÚDE - NOSSA SENHORA DE LOURDES

LOCAL DA OBRA:
RUA JOÃO FALAVIGNA Nº 171, QUADRA 13, LOTE 10 E 11, FLORAÍ - PR, CEP: 87185-000

CONTEÚDO:
PLANTA BAIXA EXECUTIVA E TABELAS

CÓDIGO

PRANCHA
05-11

ESCALA
INDICADA

DATA
03/2026

PRANCHA
A1

RESP. TÉCNICO:
ELSON HENRIQUE CAMPOS BENTO:06965379901
Assinado de forma digital por ELSON HENRIQUE CAMPOS BENTO:06965379901 Dados: 2026.05.08 15:55:19 -03'00'
ELSON HENRIQUE CAMPOS BENTO
ARQUITETO E URBANISTA - CAU A95.934-0

PROPRIETÁRIO:
MUNICÍPIO DE FLORAÍ
CNPJ nº : 75.731.000/0001-60