

PREFEITURA MUNICIPAL DE CONGONHINHAS - PR

Estudo Técnico Preliminar 92/2026**1. Informações Básicas**

Número do processo: 005/2026

2. Descrição da necessidade

A presente contratação tem por finalidade assegurar a continuidade e a regularidade do transporte escolar dos estudantes da Rede de Ensino durante o ano letivo. A necessidade decorre da insuficiência da frota própria para atender integralmente a demanda existente, tanto em quantidade quanto em capacidade operacional, especialmente diante da extensão das rotas percorridas e do número de alunos atendidos.

Além disso, são recorrentes situações de indisponibilidade de veículos decorrentes de falhas mecânicas na frota terceirizada atualmente utilizada. Embora existam mecanismos contratuais para aplicação de sanções, a solução desses problemas nem sempre ocorre de forma imediata, podendo comprometer a continuidade do transporte escolar. Em casos mais graves, a eventual rescisão contratual e a realização de nova contratação demandam prazo incompatível com a necessidade contínua de atendimento aos estudantes.

Considerando que parte significativa dos alunos reside em localidades distantes das unidades de ensino, especialmente na zona rural, a interrupção ou insuficiência do transporte escolar pode dificultar o acesso à educação e contribuir para o aumento da evasão escolar. Dessa forma, a locação de veículos mostra-se necessária para garantir a manutenção do serviço, assegurando o acesso regular e seguro dos estudantes às instituições de ensino.

3. Área requisitante

Área Requisitante	Responsável
Secretaria Municipal de Educação	Anna Gabriella Furlanetto Coelho

4. Descrição dos Requisitos da Contratação

A presente contratação refere-se à prestação de serviço continuado de locação de veículos destinados ao suporte do transporte escolar da Rede de Ensino, compreendendo micro-ônibus, ônibus urbanos e ônibus rodoviários, com vigência inicial de 12 meses, admitida a prorrogação nos termos da Lei nº 14.133/2021.

Os micro-ônibus e ônibus urbanos serão destinados ao atendimento do transporte escolar da educação básica, enquanto os ônibus rodoviários serão destinados ao transporte de estudantes matriculados em cursos de ensino superior e cursos técnicos, conforme as necessidades da Secretaria de Educação.

Os veículos deverão ser disponibilizados em perfeitas condições de uso, conservação, higiene, segurança e trafegabilidade, observando as especificações mínimas estabelecidas no Termo de Referência e a legislação aplicável.

A contratada deverá disponibilizar veículos devidamente licenciados, regularizados e autorizados para o transporte escolar, responsabilizando-se integralmente pela manutenção preventiva e corretiva, reposição de peças, pneus, assistência mecânica, documentação, licenciamento, seguros e demais despesas necessárias à plena execução contratual.

Os veículos deverão possuir todos os equipamentos obrigatórios exigidos pela legislação de trânsito vigente, incluindo cintos de segurança para os passageiros, saídas de emergência e cronotacógrafo devidamente aferido, quando exigido pela regulamentação aplicável.

Os veículos serão destinados ao uso exclusivo da Secretaria de Educação durante a vigência contratual e poderão ser utilizados nas rotas definidas pelo Município, observadas suas respectivas capacidades de transporte e o limite máximo de utilização de até 4.000 quilômetros por mês por veículo.

O fornecimento de motoristas, monitores e combustível será de responsabilidade do Município.

A contratada deverá manter seguro dos veículos, seguro de passageiros e seguro de responsabilidade civil contra terceiros durante toda a execução contratual.

Em caso de falha mecânica, acidente ou qualquer outra situação que impeça a utilização do veículo, a contratada deverá providenciar sua substituição por outro de características equivalentes ou superiores no prazo máximo de 1 hora, de forma a não comprometer a continuidade do transporte escolar e evitar prejuízos ao calendário letivo.

Os veículos deverão permanecer em local indicado pela Secretaria de Educação durante a execução contratual, podendo ser mantidos em pátio municipal ou em outro local previamente autorizado.

A contratada deverá observar a legislação ambiental aplicável às suas atividades, promovendo a destinação ambientalmente adequada de pneus, peças, óleos lubrificantes, baterias e demais resíduos decorrentes da manutenção dos veículos.

Quando houver necessidade de atendimento a estudantes com deficiência ou mobilidade reduzida, a contratada deverá disponibilizar veículo dotado de equipamento de acessibilidade compatível com a legislação vigente.

Os veículos disponibilizados deverão possuir idade máxima de até 20 anos de fabricação, observando a legislação municipal aplicável ao transporte escolar.

5. Levantamento de Mercado

O levantamento de mercado foi realizado com o objetivo de identificar as soluções disponíveis capazes de atender à necessidade de disponibilização de veículos para suporte ao transporte escolar da Rede de Ensino. Para tanto, foram realizadas consultas a fornecedores do ramo, pesquisa de contratações similares promovidas por outros órgãos públicos, análise de informações disponíveis em sítios eletrônicos especializados, buscando verificar as formas de contratação, condições de execução, exigências legais e valores praticados no mercado.

Durante o levantamento realizado, verificou-se que existem empresas especializadas aptas a fornecer veículos destinados ao transporte escolar, devidamente regularizados e em conformidade com as exigências legais e regulamentares aplicáveis, assumindo a responsabilidade pela manutenção preventiva e corretiva, documentação, seguros e demais encargos necessários à plena disponibilização da frota.

Verificou-se que o Município dispõe de estrutura própria para a operação do transporte escolar, contando com motoristas habilitados, monitores e fornecimento de combustível, de modo que a necessidade identificada refere-se especificamente à disponibilização de veículos.

Entre as alternativas analisadas, verificou-se a possibilidade de aquisição de veículos pela Administração e a contratação de empresa especializada para locação dos veículos. A aquisição demandaria elevado investimento inicial, além dos custos relacionados à manutenção, seguros, documentação e futura renovação da frota. Por sua vez, a locação permite a disponibilização dos veículos necessários sem a necessidade de aquisição patrimonial, transferindo à contratada as responsabilidades relacionadas à manutenção, conservação, documentação e seguros dos veículos.

Verificou-se, ainda, que a utilização do Sistema de Registro de Preços mostra-se adequada à presente contratação, considerando que a disponibilização dos veículos poderá ocorrer de forma parcelada, de acordo com as necessidades da Secretaria Municipal de Educação, durante a vigência da ata. Constatou-se que o parcelamento do objeto em lotes distintos mostra-se tecnicamente viável e sem restringir a competitividade do certame, observadas as características e finalidades dos veículos destinados ao atendimento da educação básica e do transporte de estudantes matriculados em cursos técnicos e de ensino superior.

Diante do levantamento realizado, conclui-se que a contratação de empresa especializada para locação de veículos, por meio do Sistema de Registro de Preços, constitui a solução mais adequada sob os aspectos técnico, operacional e econômico para atendimento da necessidade.

6. Descrição da solução como um todo

A solução consiste na contratação de empresa especializada para a locação de veículos destinados ao suporte do transporte escolar da Rede de Ensino, compreendendo micro-ônibus, ônibus urbanos e ônibus rodoviários, devidamente licenciados, regularizados e aptos à execução do transporte de estudantes.

A contratação abrangerá a disponibilização dos veículos com manutenção preventiva e corretiva, reposição de peças, pneus, assistência mecânica, documentação, licenciamento, seguros e demais encargos necessários à plena execução contratual, permanecendo sob responsabilidade do Município o fornecimento de motoristas, monitores e combustível.

Os veículos serão utilizados para atendimento das necessidades da Secretaria Municipal de Educação, sendo os micro-ônibus e ônibus urbanos destinados ao transporte escolar da educação básica e os ônibus rodoviários destinados ao transporte de estudantes matriculados em cursos técnicos e de ensino superior.

A contratação será realizada por meio do Sistema de Registro de Preços, com parcelamento do objeto, observadas as características e finalidades dos veículos, permitindo a contratação conforme a necessidade da Secretaria de Educação durante a vigência da ata.

A solução contempla ainda a substituição imediata dos veículos em caso de indisponibilidade, a manutenção das condições de segurança, regularidade e conservação da frota, bem como o cumprimento de todas as exigências legais e regulamentares aplicáveis ao transporte escolar, garantindo a continuidade e a qualidade do serviço prestado aos estudantes.

7. Estimativa das Quantidades a serem Contratadas

A estimativa das quantidades foi definida com base nas necessidades atuais da Secretaria Municipal de Educação para atendimento do transporte escolar da Rede de Ensino, considerando as rotas existentes, o número de estudantes atendidos, a capacidade dos veículos necessários e a necessidade de manutenção da continuidade do serviço durante o período letivo.

Para atendimento da demanda identificada, estima-se a necessidade de disponibilização de 8 micro-ônibus com capacidade mínima para 25 passageiros, 5 ônibus urbanos com capacidade mínima para 44 passageiros e 2 ônibus rodoviários com capacidade mínima para 46 passageiros.

Considerando a vigência estimada de 12 meses e a adoção da unidade de medida em veículo por mês, foram definidos os seguintes quantitativos para contratação:

Item	Descrição	Unidade	Quantidade
1	Locação de micro-ônibus com capacidade mínima para 25 passageiros	Mês	96
2	Locação de ônibus urbano com capacidade mínima para 44 passageiros	Mês	60
3	Locação de ônibus rodoviário com capacidade mínima para 46 passageiros	Mês	24

Os quantitativos estimados foram definidos com base na necessidade de disponibilização contínua dos veículos durante o período de vigência da contratação, podendo as contratações ocorrer de forma parcelada, conforme a necessidade da Secretaria de Educação e observadas as disposições do Sistema de Registro de Preços.

8. Estimativa do Valor da Contratação

Valor (R\$): 3.048.000,00

A estimativa do valor da contratação foi elaborada em conformidade com a Lei nº 14.133/2021, mediante pesquisa de preços realizada por meio de cotações obtidas junto a fornecedores do ramo, consulta a contratações similares e levantamento de valores registrados disponíveis no Compras.gov.br e Banco de Preços, plataforma especializada em pesquisa de preços para contratações públicas.

Os fornecedores selecionados para a pesquisa de preços foram empresas que atuam em ramo compatível com o objeto pretendido e que responderam aos pedidos de cotação encaminhados, sendo consideradas as propostas apresentadas pelas empresas que atenderam às solicitações, em conformidade com as práticas administrativas adotadas para a formação do preço estimado da contratação.

Os valores obtidos refletem os preços praticados no mercado para a locação dos veículos pretendidos, considerando todos os custos envolvidos na execução contratual, tais como manutenção preventiva e corretiva, reposição de peças, pneus, assistência mecânica, documentação, licenciamento, seguros, tributos, encargos e demais despesas necessárias à plena disponibilização dos veículos.

A relação de itens, quantitativos, valores unitários e valores totais estimados encontra-se detalhada no Anexo – Relação de Itens, que integra o processo de contratação.

Com base na pesquisa de preços realizada, o valor total estimado da contratação é de R\$ 3.048.000,00 (Três milhões e quarenta e oito mil reais).

Ressalta-se que, por se tratar de contratação por meio do Sistema de Registro de Preços, os quantitativos e valores estimados representam apenas uma expectativa de contratação, não havendo obrigatoriedade de contratação integral dos quantitativos registrados, podendo as contratações ocorrer de forma parcelada, conforme a necessidade da Secretaria de Educação, durante a vigência da Ata de Registro de Preços.

9. Justificativa para o Parcelamento ou não da Solução

A solução será parcelada, com divisão do objeto em um lote e um item, considerando que os veículos a serem contratados possuem finalidades distintas no atendimento das demandas da Secretaria de Educação.

O parcelamento do objeto mostra-se técnica e economicamente viável e não compromete a execução contratual, uma vez que os veículos destinados ao transporte escolar da educação básica e os veículos destinados ao transporte de estudantes de cursos técnicos e de ensino superior podem ser disponibilizados por empresas distintas, sem prejuízo ao resultado pretendido.

A divisão não restringe a competitividade do certame, possibilitando a participação de empresas aptas à execução do objeto, observadas as características e finalidades.

10. Contratações Correlatas e/ou Interdependentes

A presente contratação possui relação com o fornecimento de combustível destinado ao abastecimento dos veículos que serão utilizados no transporte escolar, uma vez que o combustível é indispensável para a operação da frota durante a execução contratual.

O fornecimento de combustível não integra o objeto da presente contratação, sendo de responsabilidade do Município, por meio de contratação específica já existente ou que venha a ser realizada para atendimento das demandas.

Trata-se de medida complementar necessária à plena utilização dos veículos locados, não havendo, contudo, outras contratações correlatas ou interdependentes relevantes para a execução da solução proposta.

11. Alinhamento entre a Contratação e o Planejamento

A presente contratação está alinhada ao planejamento institucional da Secretaria Municipal de Educação, uma vez que a disponibilização de veículos para suporte ao transporte escolar integra as ações destinadas ao atendimento das demandas de deslocamento dos estudantes, à manutenção da frequência escolar e à promoção de condições adequadas para o acesso à educação, estando em consonância com as políticas públicas educacionais e com os objetivos de eficiência, qualidade e continuidade dos serviços prestados à população.

12. Benefícios a serem alcançados com a contratação

A contratação visa proporcionar maior disponibilidade de veículos para suporte ao transporte escolar, contribuindo para a continuidade, regularidade e eficiência do transporte dos estudantes.

Espera-se reduzir os riscos de interrupção do serviço decorrentes da indisponibilidade da frota, garantir maior segurança e confiabilidade no transporte escolar e assegurar melhores condições para o atendimento das demandas da Secretaria Municipal de Educação.

Além disso, a contratação permitirá a transferência à contratada das responsabilidades relacionadas à manutenção, documentação e seguros dos veículos, contribuindo para a otimização dos recursos públicos.

13. Providências a serem Adotadas

Para viabilizar a contratação de empresa especializada para locação de veículos destinados ao suporte do transporte escolar da Rede de Ensino, serão adotadas as seguintes providências:

- Elaboração do Termo de Referência, com base neste Estudo Técnico Preliminar, contendo as especificações dos veículos, quantitativos estimados, condições de execução, responsabilidades da contratada e da contratante, critérios de recebimento, fiscalização e demais requisitos necessários à contratação;
- Abertura e instrução do processo administrativo de contratação, conforme disposto na Lei nº 14.133/2021, com a juntada dos documentos técnicos e administrativos necessários à regular tramitação do procedimento;
- Reserva orçamentária pela unidade responsável pela despesa, assegurando a disponibilidade dos recursos necessários para atendimento das contratações decorrentes da Ata de Registro de Preços;
- Análise e manifestação da Procuradoria Jurídica do Município, para verificação da legalidade e regularidade do procedimento, em conformidade com a legislação vigente;
- Autorização da autoridade competente, nos termos da legislação aplicável, permitindo o prosseguimento do processo de contratação pública;
- Realização do procedimento licitatório na modalidade Pregão Eletrônico, por meio do Sistema de Registro de Preços, observadas as disposições constantes do Termo de Referência e o parcelamento do objeto em lotes;
- Definição das rotas e do planejamento operacional para utilização dos veículos, bem como disponibilização do combustível necessário à execução dos serviços de transporte escolar;
- Designação de fiscal e gestor do contrato para acompanhamento da execução contratual, verificando o cumprimento das obrigações assumidas pela contratada, especialmente quanto à disponibilização, manutenção, regularidade e substituição dos veículos quando necessária.

Essas providências assegurarão a legalidade, eficiência e efetividade da solução adotada, contribuindo para a continuidade do transporte escolar e para o adequado atendimento das demandas da Secretaria Municipal de Educação.

14. Possíveis Impactos Ambientais

A execução da contratação poderá gerar impactos ambientais relacionados ao consumo de combustíveis, à emissão de gases provenientes da utilização dos veículos e à geração de resíduos decorrentes das atividades de manutenção, tais como pneus inservíveis, óleos lubrificantes, filtros, baterias e demais componentes automotivos.

Como medida mitigadora, a contratada deverá manter os veículos em adequadas condições de funcionamento e conservação, realizando as manutenções preventivas e corretivas necessárias para assegurar a eficiência mecânica da frota e reduzir a emissão de poluentes.

A contratada também deverá promover a destinação ambientalmente adequada dos resíduos gerados em decorrência da manutenção dos veículos, observando a legislação ambiental aplicável e as normas dos órgãos competentes.

Dessa forma, os impactos ambientais decorrentes da contratação são considerados de baixa relevância e passíveis de mitigação mediante o cumprimento das obrigações legais e contratuais aplicáveis.

15. Análise de Riscos

Foram identificados os principais riscos relacionados à contratação e à execução do objeto, bem como as medidas destinadas à sua mitigação.

Entre os riscos identificados destaca-se a indisponibilidade de veículos em razão de falhas mecânicas, acidentes ou outras ocorrências que impeçam sua utilização. Para mitigação desse risco, será exigida da contratada a substituição do veículo por outro de características equivalentes ou superiores no prazo máximo de 1 hora, garantindo a continuidade do transporte escolar.

Também foi identificado o risco de disponibilização de veículos em desacordo com as exigências legais e contratuais. Como medida mitigadora, será realizada fiscalização da documentação, das condições de conservação, dos equipamentos obrigatórios e das autorizações necessárias para a operação dos veículos.

Outro risco identificado refere-se ao descumprimento das obrigações contratuais relacionadas à manutenção e conservação da frota. Para sua mitigação, serão estabelecidos mecanismos de acompanhamento e fiscalização contratual, com aplicação das medidas administrativas cabíveis em caso de inadimplemento.

Considerando as exigências previstas neste Estudo Técnico Preliminar e as medidas de controle adotadas pela Administração, conclui-se que os riscos associados à contratação são conhecidos, administráveis e compatíveis com a execução do objeto pretendido.

16. Declaração de Viabilidade

Esta equipe de planejamento declara **viável** esta contratação.

16.1. Justificativa da Viabilidade

Diante dos estudos realizados, das informações levantadas e das análises constantes neste Estudo Técnico Preliminar, conclui-se que a contratação de empresa especializada para locação de veículos destinados ao suporte do transporte escolar da Rede de Ensino mostra-se viável sob os aspectos técnico, operacional e econômico.

A solução proposta apresenta-se adequada para atendimento da necessidade identificada pela Secretaria de Educação, possibilitando a disponibilização de veículos em condições regulares de uso, com manutenção, documentação e seguros sob responsabilidade da contratada, contribuindo para a continuidade e eficiência do transporte escolar.

Dessa forma, declara-se viável o prosseguimento da contratação, observadas as condições, requisitos e quantitativos estabelecidos neste Estudo Técnico Preliminar e nos demais documentos que compõem o processo.

17. Responsáveis

Todas as assinaturas eletrônicas seguem o horário oficial de Brasília e fundamentam-se no §3º do Art. 4º do [Decreto nº 10.543, de 13 de novembro de 2020](#).

ANNA GABRIELLA FURLANETTO COELHO

Secretária Municipal de Educação



Relatório de Cotação: Locação de ônibus

Pesquisa realizada entre 15/06/2026 11:02:02 e 15/06/2026 11:22:30

Relatório gerado no dia 15/06/2026 11:29:32 (IP: 2804:23b0:409:c800:4956:5b1d:aec7:1223)

Em conformidade com a Instrução Normativa N° 65 de 07 de Julho de 2021 (Lei n° 14.133).

Método Matemático Aplicado: Média Aritmética grupo de preços - Preço calculado com base na média aritmética dos grupos de preços selecionados pelo usuário para aquele determinado Item, Sendo que o valor de cada grupo é calculado a partir da média dos itens que o compõe. São os Grupos: Preços Públicos, Preços de Domínio Amplo, Preços de Cotação com Fornecedor, Preços do BPS, Preços do CMED, Preços do Sinapi, Preços do CEASA/CONAB, Preços de Notas Fiscais.

Conforme Instrução Normativa N° 65 de 07 de Julho de 2021 (Lei n° 14.133), no Artigo 3º, "A pesquisa de preços será materializada em documento que conterá: INC V-Método matemático aplicado para a definição do valor estimado."

Item 1: Locação de veículo tipo micro-ônibus para transporte escolar, com capacidade mínima de 25 passageiros

PREÇOS / PROPOSTAS	QUANTIDADE	PREÇO ESTIMADO	PERCENTUAL	PREÇO EST. CALCULADO	% VALOR GLOBAL	TOTAL
5 / 62	96	R\$ 15.185,45 (un)	-	R\$ 15.185,45	46,8%	R\$ 1.457.803,20

Preço Compras Governamentais	Órgão Público	Identificação	Data Licitação	Preço
1	SECRETARIA MUNICIPAL DE EDUCACAO / 05001 - SECRETARIA MUNICIPAL DE EDUCAÇÃO	57022711000184-1-000007/2026	03/03/2026	R\$ 15.800,00
2	05.054.960/0001-58 - Ministério Público do Estado do Pará	NºPregão:900492025 UASG:925980	11/09/2025	R\$ 15.127,25
3	MACEIO DIGITAL S/A - AL	NºPregão:900022025 UASG:933182	09/09/2025	R\$ 15.000,00
4	13.811.476/0001-54 - PREFEITURA MUNICIPAL DE CAETITÉ BA	NºPregão:900652025 UASG:983403	21/08/2025	R\$ 15.000,00
5	75.828.418/0001-90 - PREFEITURA MUNICIPAL DE NOVA FÁTIMA	NºPregão:900332025 UASG:987723	30/06/2025	R\$ 15.000,00
Valor Unitário				R\$ 15.185,45

Mediana dos Preços Obtidos: R\$ 15.000,00

Média dos Preços Obtidos: R\$ 15.185,45

Item 2: Locação de veículo tipo ônibus urbano para transporte escolar, com capacidade mínima de 44 passageiros

PREÇOS / PROPOSTAS	QUANTIDADE	PREÇO ESTIMADO	PERCENTUAL	PREÇO EST. CALCULADO	% VALOR GLOBAL	TOTAL
3 / 19	60	R\$ 16.456,15 (un)	-	R\$ 16.456,15	31,7%	R\$ 987.369,00

Preço Compras Governamentais	Órgão Público	Identificação	Data Licitação	Preço
1	29.138.328/0001-50 - MUNICIPIO DE DUQUE DE CAXIAS	NºPregão:901012025 UASG:985833	26/09/2025	R\$ 15.953,55
2	18.477.315/0001-90 - PREFEITURA MUNICIPAL DE CARLOS CHAGAS/MG	NºPregão:900302025 UASG:984273	20/08/2025	R\$ 16.473,50
3	09.625.717/0001-01 - MINISTÉRIO DA DEFESA Comando do Exército Comando Militar da Amazônia 23ª Brigada de Infantaria de Selva 51º Batalhão de Infantaria de Selva	NºPregão:900202025 UASG:160160	24/06/2025	R\$ 16.941,41
Valor Unitário				R\$ 16.456,15

Mediana dos Preços Obtidos: R\$ 16.473,50

Média dos Preços Obtidos: R\$ 16.456,15



Item 3: Locação de veículo tipo ônibus rodoviário para transporte escolar, com capacidade mínima de 46 passageiros

PREÇOS / PROPOSTAS	QUANTIDADE	PREÇO ESTIMADO	PERCENTUAL	PREÇO EST. CALCULADO	% VALOR GLOBAL	TOTAL
3 / 31	24	R\$ 28.032,78 (un)	-	R\$ 28.032,78	21,6%	R\$ 672.786,72

Preço Compras Governamentais	Órgão Público	Identificação	Data Licitação	Preço
1	08.806.838/0001-89 - Governo do Estado da Paraíba PREFEITURA MUNICIPAL DE JOÃO PESSOA PB AUTARQUIA ESPECIAL MUNICIPAL DE LIMPEZA URBANA - EMLUR	NºPregão:900132025 UASG:927347	21/10/2025	R\$ 27.000,00
2	08.806.838/0001-89 - Governo do Estado da Paraíba PREFEITURA MUNICIPAL DE JOÃO PESSOA PB AUTARQUIA ESPECIAL MUNICIPAL DE LIMPEZA URBANA - EMLUR	NºPregão:900132025 UASG:927347	21/10/2025	R\$ 29.500,00
3	05.054.960/0001-58 - Ministério Público do Estado do Pará	NºPregão:900492025 UASG:925980	11/09/2025	R\$ 27.598,35
Valor Unitário				R\$ 28.032,78

Mediana dos Preços Obtidos: R\$ 27.598,35	Média dos Preços Obtidos: R\$ 28.032,78
---	---

Valor Global: R\$ 3.117.958,92

Valor do item em relação ao total

- 1) Locação de...
- 2) Locação de...
- 3) Locação de...

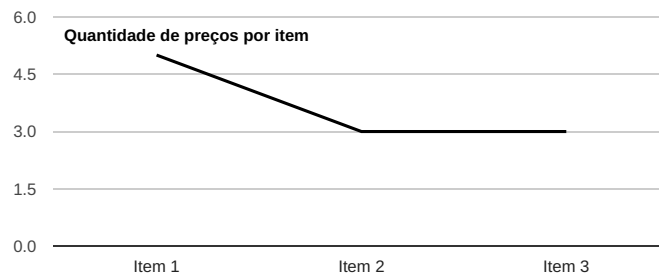
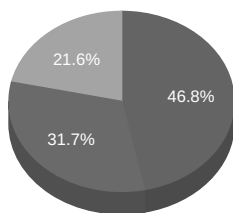

Detalhamento dos Itens

Item 1: Locação de veículo tipo micro-ônibus para transporte escolar, com capacidade mínima de 25 passageiros

Preço Estimado: R\$ 15.185,45 (un)	Percentual: -	Preço Estimado Calculado: R\$ 15.185,45	Média dos Preços Obtidos: R\$ 15.185,45
------------------------------------	---------------	---	---

Quantidade	Descrição	Observação
96 Meses	Locação de veículo tipo micro-ônibus para transporte escolar, com capacidade mínima de 25 passageiros sentados, dedicado exclusivamente ao Município, sem fornecimento de motorista, monitor e combustível, incluindo manutenção preventiva e corretiva, reposição de peças, pneus, assistência mecânica, licenciamento, documentação, seguro do veículo, seguro de passageiros, autorização vi gente para transporte escolar e demais despesas necessárias à plena disponibilização do veículo, com franquia máxima de até 4.000 km/mês por veículo.	

Preço (Compras Governamentais) 1: Mediana das Propostas Finais R\$ 15.800,00
 Inc. I Art. 5º da IN 65 de 07 de Julho de 2021 (Lei nº 14.133)

Órgão: SECRETARIA MUNICIPAL DE EDUCACAO / 05001 - SECRETARIA MUNICIPAL DE EDUCAÇÃO

Objeto: Adesão a ARP 34/2025 do Pregão Eletrônico 12/2024 da prefeitura municipal de Muribeca.

Descrição: Locação de 01 veículo tipo micro-ônibus - Sem motorista.. Especificação: Locação de 01 veículo tipo micro-ônibus: motor a diesel, ano não inferior a 2018, capacidade mínima de transportar 32 (trinta e dois),passageiros sentados. Micro-ônibus com ar condic - Locação de 01 veículo tipo micro-ônibus - Sem motorista.. Especificação: Locação de 01 veículo tipo micro-ônibus: motor a diesel, ano não inferior a 2018, capacidade mínima de transportar 32 (trinta e dois),passageiros sentados. Micro-ônibus com ar condicionado, IPVA, licenciamento e demais taxas por conta da contratada, seguro total e franquia total por conta da contratada, despesas com sinistros, reparos e remoção por conta da contratada, motorista por conta da CONTRATANTE e combustível por conta da CONTRATANTE.

Data: 03/03/2026 00:00
 Modalidade: Pregão - Eletrônico
 SRP: SIM
 Identificação: 57022711000184-1-000007/2026
 Lote/Item: 1/2
 Ata: N/A
 Homologação: 03/03/2026 00:00
 Quantidade: 12
 Unidade: MÊS
 UF: SE

Fonte: <https://pncp.gov.br/app/editais/57022711000184/2026/7>



CNPJ	Razão Social do Fornecedor	Valor da Proposta Final
37.592.010/0001-73 *VENCEDOR*	GEOVANIA SANTOS SANTANA JUNIOR	R\$ 15.800,00

Preço (Compras Governamentais) 2: Mediana das Propostas Finais R\$ 15.127,25
Inc. I Art. 5º da IN 65 de 07 de Julho de 2021 (Lei nº 14.133)

CNPJ: 05.054.960/0001-58	Data: 11/09/2025 08:00
Órgão: Ministério Público do Estado do Pará	Modalidade: Pregão Eletrônico
Objeto: Registro de Preços para contratação de locação de veículos.	SRP: SIM
Descrição: Locação de Veículos - Leves / Pesados - Locação de Veículos - Leves / Pesados - Sem Motorista	Identificação: N°Pregão:900492025 / UASG:925980
CatSer: 4014 - Locação de Veículos - Leves / Pesados	Lote/Item: /11
Fonte: www.gov.br/compras/pt-br	Ata: Link Ata
	Homologação: 31/10/2025 12:32
	Quantidade: 12
	Unidade: UNIDADE
	UF: PA

CNPJ	Razão Social do Fornecedor	Valor da Proposta Final
01.135.910/0001-44	ATLANTA RENT A CAR LTDA	R\$ 13.500,00
15.454.009/0001-40	UNIR LOCACOES E SERVICOS LTDA	R\$ 14.000,00
10.251.429/0001-05 *VENCEDOR*	BRAZ & BRAZ S.A	R\$ 14.400,00
51.687.848/0001-71	FACILITA SERVICOS TERCEIRIZADOS LTDA	R\$ 14.500,00
63.859.961/0001-76	MARAJÓ LOCACAO E SERVICOS LTDA	R\$ 14.900,00
02.871.848/0001-11	CENVEL CENTRAL LOCADORA DE VEICULOS LTDA	R\$ 15.127,00
52.890.176/0001-60	MOSAICO SOLUCOES LTDA	R\$ 15.127,00
36.457.533/0001-44	N DE F A ALVES LOCADORA DE VEICULOS EIRELI	R\$ 15.127,00
04.819.323/0001-62	KAELE LTDA	R\$ 15.127,50
30.025.240/0001-01	LOCA TUDO LOCADORA EIRELI	R\$ 15.127,50
05.570.254/0001-69	NORTE TURISMO LTDA	R\$ 15.127,50
07.605.506/0001-73	RIBAL LOCADORA DE VEICULOS LTDA	R\$ 15.127,50
08.949.785/0001-55	NORTE LOCADORA DE VEICULOS LTDA	R\$ 16.000,00
05.515.258/0001-44	OBDI MOTORS DO BRASIL LTDA	R\$ 18.532,00
03.105.598/0001-71	D.E REBOUCAS LTDA	R\$ 20.000,00
10.596.241/0001-07	PANTANAL LOCADORA DE AUTOMOVEIS LTDA	R\$ 50.000,00

Preço (Compras Governamentais) 3: Mediana das Propostas Finais R\$ 15.000,00
Inc. I Art. 5º da IN 65 de 07 de Julho de 2021 (Lei nº 14.133)

Órgão: MACEIO DIGITAL S/A - AL	Data: 09/09/2025 08:00
Objeto: Intenção de Registro de Preços de Contratação de empresa especializada na prestação de serviços contínuos de locação de veículos automotores, sem motorista e sem fornecimento de combustível, incluindo manutenção preventiva e corretiva, seguro e assistência 24 horas.	Modalidade: Pregão Eletrônico
	SRP: SIM
Descrição: Locação de Veículos - Leves / Pesados - Locação de Veículos - Leves / Pesados - Sem Motorista (Padrão D-1) - mensal	Identificação: N°Pregão:900022025 / UASG:933182
CatSer: 4014 - Locação de Veículos - Leves / Pesados	Lote/Item: /3
Fonte: www.gov.br/compras/pt-br	Ata: Link Ata
	Homologação: 07/10/2025 11:02
	Quantidade: 12
	Unidade: UNIDADE
	UF: AL

CNPJ	Razão Social do Fornecedor	Valor da Proposta Final
45.872.030/0001-26	W L COMERCIO DE PECAS LTDA	R\$ 9.500,00
08.602.078/0001-98 *VENCEDOR*	PEGASUS LOCADORA DE VEICULOS LTDA	R\$ 9.990,00



CNPJ	Razão Social do Fornecedor	Valor da Proposta Final
15.425.723/0001-00	SIMPLE SERVICO E LOCACAO LTDA	R\$ 10.000,00
11.399.304/0001-90	SR LOCACAO E SERVICOS LTDA	R\$ 10.750,00
19.785.046/0001-91	G ARAUJO C LTDA	R\$ 10.900,00
15.454.009/0001-40	UNIR LOCACOES E SERVICOS LTDA	R\$ 11.000,00
38.651.247/0001-40	MASTER LOCADORA DE VEICULOS LTDA	R\$ 11.998,00
04.189.240/0001-37	I E S DA ROCHA LTDA	R\$ 15.000,00
07.313.053/0001-01	J E L DE ALBUQUERQUE JUNIOR LOCACOES	R\$ 15.000,00
11.249.239/0001-16	VIA TURISMO E LOCACOES DE VEICULOS LTDA	R\$ 15.000,00
42.969.138/0001-43	ALFA LOCACAO VEICULAR LTDA	R\$ 20.000,00
27.104.634/0001-40	KV CONSTRUCOES E EMPREENDIMENTOS LTDA	R\$ 20.000,00
12.801.601/0001-82	PROTASIO LOCACAO E TURISMO LTDA	R\$ 24.235,17
13.918.846/0001-57	IG LOCACOES E SERVICOS LTDA	R\$ 25.000,00
10.596.241/0001-07	PANTANAL LOCADORA DE AUTOMOVEIS LTDA	R\$ 300.000,00

Preço (Compras Governamentais) 4: Mediana das Propostas Finais R\$ 15.000,00
 Inc. I Art. 5º da IN 65 de 07 de Julho de 2021 (Lei nº 14.133)

CNPJ: 13.811.476/0001-54

Data: 21/08/2025 08:00

Órgão: PREFEITURA MUNICIPAL DE CAETITÉ BA

Modalidade: Pregão Eletrônico

Objeto: Registro de preços para futura e eventual contratação de empresa para locação de caminhões caçamba toco e caminhão pipa, sem motorista, sob necessidade administrativa, para a manutenção das atividades realizadas pela Secretaria de Meio Ambiente e Limpeza Pública do Município de Caetité-BA.

SRP: SIM

Identificação: NºPregão:900652025 / UASG:983403

Descrição: Locação de Veículos - Leves / Pesados - Locação de Veículos - Leves / Pesados - Sem Motorista

Lote/Item: /1

Ata: Link Ata

CatSer: 4014 - Locação de Veículos - Leves / Pesados

Homologação: 18/09/2025 15:06

Fonte: www.gov.br/compras/pt-br

Quantidade: 24

Unidade: UNIDADE

UF: BA

CNPJ	Razão Social do Fornecedor	Valor da Proposta Final
41.111.793/0001-01	GUTEMBERG MATOS TEIXEIRA 52481220587	R\$ 9.000,00
VENCEDOR		
10.814.968/0001-05	GERALDO XAVIER PEREIRA FILHO LTDA	R\$ 9.599,00
01.734.837/0001-27	CONSTRUTORA & PERFURACAO ALBERTO JORGE LTDA.	R\$ 10.997,00
19.881.346/0001-74	ALOCAR CONSTRUCOES & TRANSPORTES LTDA	R\$ 11.000,00
44.694.691/0001-46	TRES MARIAS C. SERVIÇOS LTDA	R\$ 13.000,00
26.285.776/0001-99	XAVIER SOLUCOES E LOCACOES LTDA	R\$ 13.500,00
57.704.763/0001-30	INFLEXUS SERVICOS TERCEIRIZADOS LTDA Benefício Me/Epp: Sim Programa de integridade: Sim UF endereço: BA	R\$ 13.999,00
42.097.763/0001-42	DT TRANSPORTES E LOCACOES LTDA	R\$ 14.000,00
42.321.078/0001-58	GALTRANS CONSTRUCOES E LOCACOES LTDA	R\$ 14.890,00
19.044.394/0001-08	GRAUMOUNT LOCACAO DE VEICULO LTDA	R\$ 14.900,00
11.211.475/0001-43	ARGO BAHIA SERVICOS E EMPREENDIMENTOS LTDA	R\$ 15.000,00
40.546.954/0001-19	MEIRA SERVICOS COMBINADOS LTDA	R\$ 15.000,00
22.921.538/0001-71	ROCHA SOLUCOES E TRANSPORTES LTDA	R\$ 15.000,00
01.709.031/0001-89	MAX INVESTIMENTOS E CONSTRUCOES LTDA	R\$ 15.200,00
08.443.951/0001-47	SC TRANSPORTES E TURISMO LTDA	R\$ 15.300,00
41.559.441/0001-05	OLIVEIRA TERRAPLANAGEM E EMPREENDIMENTOS EIRELI	R\$ 15.500,00
17.162.071/0001-93	GAB LOCACAO, EVENTOS E SERVICOS LTDA	R\$ 15.890,00
17.338.655/0001-77	ETHAN SOLUCOES E EMPREENDIMENTOS EIRELI	R\$ 16.020,00
38.235.088/0001-01	BAHIA TERRAPLANAGEM E LOCACAO LTDA	R\$ 16.900,00
61.153.731/0001-61	DABOA COMERCIO E SERVICOS LTDA Benefício Me/Epp: Sim Programa de integridade: Sim UF endereço: BA	R\$ 17.000,00
30.620.073/0001-47	EM ENGENHARIA LOGISTICA E TRANSPORTES LTDA	R\$ 17.500,00



CNPJ	Razão Social do Fornecedor	Valor da Proposta Final
29.332.078/0001-95	INOVAR ENGENHARIA AMBIENTAL LTDA	R\$ 17.500,00
06.096.502/0001-44	M.PINHEIRO CONSTRUCOES E SERVICOS LTDA	R\$ 17.990,00
03.020.839/0001-80	PARANA SOLUCOES LOGISTICAS E TRANSPORTES LTDA	R\$ 18.000,00
12.069.133/0001-01	TRANSCOSTA TRANSPORTE RODOVIARIO DE PASSAGEIROS EIRELI	R\$ 18.000,00

Preço (Compras Governamentais) 5: Mediana das Propostas Finais R\$ 15.000,00
Inc. I Art. 5º da IN 65 de 07 de Julho de 2021 (Lei nº 14.133)

CNPJ: 75.828.418/0001-90 Data: 30/06/2025 08:00
 Órgão: PREFEITURA MUNICIPAL DE NOVA FÁTIMA Modalidade: Pregão Eletrônico
 Objeto: Contratação de empresa especializada em serviços de locação de veículos tipo Microônibus e Van. SRP: NÃO
 Descrição: Locação de Veículos - Leves / Pesados - Sem Motorista - Locação de Micro Ônibus com no mínimo 25 lugares. Quilometragem mensal máximade 3.000 quilômetros. Identificação: NºPregão:900332025 / UASG:987723
 CatSer: 4014 - Locação de Veículos - Leves / Pesados Lote/Item: /1
 Fonte: www.gov.br/compras/pt-br Ata: Link Ata
 Homologação: 12/08/2025 15:58
 Quantidade: 12
 Unidade: UNIDADE
 UF: PR

CNPJ	Razão Social do Fornecedor	Valor da Proposta Final
30.438.027/0002-02 *VENCEDOR*	JOAO F XAVIER JUNIOR	R\$ 12.500,00
25.404.523/0001-24	NIVISA SOLUCOES AMBIENTAIS LTDA	R\$ 15.000,00
02.492.735/0001-05	RODRIGUES E COUTO LTDA	R\$ 15.000,00
41.430.326/0001-36	3R SERVICOS LTDA	R\$ 15.000,00
75.451.609/0001-86	WS LOCACOES LTDA	R\$ 15.000,00

Item 2: Locação de veículo tipo ônibus urbano para transporte escolar, com capacidade mínima de 44 passageiros

Preço Estimado: R\$ 16.456,15 (un) Percentual: - Preço Estimado Calculado: R\$ 16.456,15 Média dos Preços Obtidos: R\$ 16.456,15

Quantidade	Descrição	Observação
60 Meses	Locação de veículo tipo ônibus urbano para transporte escolar, com capacidade mínima de 44 passageiros sentados, dedicado exclusivamente ao Município, sem fornecimento de motorista, monitor e combustível, incluindo manutenção preventiva e corretiva, reposição de peças, pneus, assistência mecânica, licenciamento, documentação, seguro do veículo, seguro de passageiros, autorização vigente para transporte escolar e demais despesas necessárias à plena disponibilização do veículo, com franquia máxima de até 4.000 km/mês por veículo.	

Preço (Compras Governamentais) 1: Mediana das Propostas Finais R\$ 15.953,55
Inc. I Art. 5º da IN 65 de 07 de Julho de 2021 (Lei nº 14.133)

CNPJ: 29.138.328/0001-50 Data: 26/09/2025 08:00
 Órgão: MUNICIPIO DE DUQUE DE CAXIAS Modalidade: Pregão Eletrônico
 Objeto: SISTEMA DE REGISTRO DE PREÇOS, OBJETIVANDO A PRESTAÇÃO DE SERVIÇOS DE LOCAÇÃO DE VEÍCULOS SEM COMBUSTÍVEL E SEM MOTORISTA, DO TIPO PASSEIO, EM PERFEITO ESTADO MECÂNICO, A FIM DE ATENDER AS NECESSIDADES DO INSTITUTO DA PREVIDÊNCIA DOS SERVIDORES PÚBLICOS DO MUNICÍPIO DE DUQUE DE CAXIAS - IPMDC, conforme especificações e quantidades estabelecidas no Termo de Referência e no Edital e seus Anexos. Identificação: NºPregão:901012025 / UASG:985833
 Descrição: Locação de Veículos - Leves / Pesados - Locação de Veículos - Leves / Pesados - Sem Motorista Lote/Item: /1
 CatSer: 4014 - Locação de Veículos - Leves / Pesados Ata: Link Ata
 Fonte: www.gov.br/compras/pt-br Homologação: 13/11/2025 13:07
 Quantidade: 12
 Unidade: UNIDADE
 UF: RJ

CNPJ	Razão Social do Fornecedor	Valor da Proposta Final
00.140.738/0001-54 *VENCEDOR*	D & G COMERCIO, SERVICOS E LOCACOES LTDA	R\$ 15.953,55
01.117.975/0001-67	MAXPESA CONSTRUCOES TRANSPORTES LOCACOES E MONTAGENS LTDA	R\$ 15.953,55



CNPJ	Razão Social do Fornecedor	Valor da Proposta Final
51.475.492/0001-02	UNITY SOLUCOES E SERVICOS LTDA	R\$ 20.000,00

Preço (Compras Governamentais) 2: Mediana das Propostas Finais R\$ 16.473,50
 Inc. I Art. 5º da IN 65 de 07 de Julho de 2021 (Lei nº 14.133)

CNPJ: 18.477.315/0001-90	Data: 20/08/2025 08:00
Órgão: PREFEITURA MUNICIPAL DE CARLOS CHAGAS/MG	Modalidade: Pregão Eletrônico
Objeto: Registro de Preço para eventual e futura locação de veículos, para transporte de equipes da atenção primária para atender as demandas do Município de Carlos Chagas/ Mg.	SRP: SIM
Descrição: Locação de Veículos - Leves / Pesados - Locação de Veículos - Leves / Pesados - Sem Motorista	Identificação: N°Pregão:900302025 / UASG:984273
CatSer: 4014 - Locação de Veículos - Leves / Pesados	Lote/Item: /3
Fonte: www.gov.br/compras/pt-br	Ata: Link Ata
	Homologação: 25/09/2025 10:04
	Quantidade: 12
	Unidade: UNIDADE
	UF: MG

CNPJ	Razão Social do Fornecedor	Valor da Proposta Final
32.439.205/0001-64 *VENCEDOR*	SMART RENTAL CAR LTDA	R\$ 4.450,00
49.020.707/0001-59	BERGANHOLI LOCADORA DE VEICULOS LTDA	R\$ 5.000,00
41.504.916/0001-66	MASTER ENGENHARIA E SERVICOS LTDA	R\$ 15.500,00
08.867.953/0001-63	COOPERATIVA DE TRABALHO E TRANSPORTE UNIAO	R\$ 15.674,05
02.237.935/0001-11	RM SERVICOS & LOCACOES LTDA	R\$ 16.448,99
53.421.386/0001-71	MASTER COOP COOPERATIVA DE TRANSPORTES - MASTER COOP Benefício Me/Epp: Sim Programa de integridade: Não UF endereço: MG	R\$ 16.498,00
14.381.980/0001-24	JADZ COMERCIO DE EQUIPAMENTOS E SERVICOS LTDA	R\$ 16.498,99
30.025.240/0001-01	LOCA TUDO LOCADORA EIRELI	R\$ 16.499,00
70.998.562/0001-51	ATLANTA LOCACOES E SERVICOS LTDA	R\$ 18.000,00
46.952.887/0001-19	CARVIP LOCADORA DE VEICULOS LTDA	R\$ 25.000,00

Preço (Compras Governamentais) 3: Mediana das Propostas Finais R\$ 16.941,41
 Inc. I Art. 5º da IN 65 de 07 de Julho de 2021 (Lei nº 14.133)

CNPJ: 09.625.717/0001-01	Data: 24/06/2025 10:00
Órgão: MINISTÉRIO DA DEFESA Comando do Exército Comando Militar da Amazônia 23ª Brigada de Infantaria de Selva 51º Batalhão de Infantaria de Selva	Modalidade: Pregão Eletrônico
Objeto: Contratação de empresa(s) especializada(s) na locação de veículos leves e pesados	SRP: SIM
Descrição: Locação de Veículos - Leves / Pesados - Locação de ônibus executivo, com motorista, capacidade mínima de 44 passageiros, poltronas reclináveis, ar-condicionado, banheiro a bordo, ano de fabricação no mínimo 2020, com combustível sob responsabilidade da contratada, seguro total sem franquias, com cobertura contra incêndio e colisão, bem como contra terceiros (cobertura física e material) e outros encargos necessários à execução dos serviços, assistência técnica de 24 hrs, manutenção, licenciamentos, reparos e substituição do veículo em caso de qualquer ocorrência por conta da contratada. Deslocamento diário de até 800km. Unidade de medida adotada será a diária de 24 horas.	Identificação: N°Pregão:900202025 / UASG:160160
CatSer: 4014 - Locação de Veículos - Leves / Pesados	Lote/Item: /1
Fonte: www.gov.br/compras/pt-br	Ata: Link Ata
	Homologação: 17/07/2025 14:10
	Quantidade: 48
	Unidade: UNIDADE
	UF: PA

CNPJ	Razão Social do Fornecedor	Valor da Proposta Final
63.859.961/0001-76	MARAJÓ LOCACAO E SERVICOS LTDA	R\$ 16.900,00
33.398.113/0001-46 *VENCEDOR*	XINGU TRANSPORTES LTDA	R\$ 16.900,00
04.183.755/0001-20	PRISMA TURISMO E EVENTOS LTDA	R\$ 16.940,00



CNPJ	Razão Social do Fornecedor	Valor da Proposta Final
06.178.319/0001-98	LILA TURISMO LTDA	R\$ 16.942,81
30.520.834/0001-99	NORTE MASTER SERVICOS E PRODUTOS LTDA	R\$ 16.942,81
37.145.431/0001-56	RNL TRADE AND FACILITIES ASSETS LTDA	R\$ 17.437,54

Item 3: Locação de veículo tipo ônibus rodoviário para transporte escolar, com capacidade mínima de 46 passageiros

Preço Estimado: R\$ 28.032,78 (un) Percentual: - Preço Estimado Calculado: R\$ 28.032,78 Média dos Preços Obtidos: R\$ 28.032,78

Quantidade	Descrição	Observação
24 Meses	Locação de veículo tipo ônibus rodoviário para transporte escolar, com capacidade mínima de 46 passageiros sentados, dedicado e exclusivamente ao Município, sem fornecimento de motorista, monitor e combustível, incluindo manutenção preventiva e corretiva, re posição de peças, pneus, assistência mecânica, licenciamento, documentação, seguro do veículo, seguro de passageiros, autorização o vigente para transporte escolar e demais despesas necessárias à plena disponibilização do veículo, com franquia máxima de até 4 .000 km/mês por veículo.	

Preço (Compras Governamentais) 1: Mediana das Propostas Finais R\$ 27.000,00
Inc. I Art. 5º da IN 65 de 07 de Julho de 2021 (Lei nº 14.133)

CNPJ: 08.806.838/0001-89 **Data:** 21/10/2025 08:00
Órgão: Governo do Estado da Paraíba **Modalidade:** Pregão Eletrônico
PREFEITURA MUNICIPAL DE JOÃO PESSOA PB **SRP:** SIM
AUTARQUIA ESPECIAL MUNICIPAL DE LIMPEZA URBANA - EMLUR **Identificação:** NºPregão:900132025 / UASG:927347
Objeto: REGISTRO DE PREÇO PARA EVENTUAL CONTRATAÇÃO DE SERVIÇO CONTÍNUA DE LOCAÇÃO DE VEÍCULOS COM E SEM MOTORISTA PARA ATENDER AS NECESSIDADES da Autarquia Especial Municipal de Limpeza Urbana - EMLUR – EMLUR, CONFORME AS CONDIÇÕES ESTABELECIDAS NO EDITAL E SEUS ANEXOS. **Lote/Item:** /36
Ata: Link Ata
Homologação: 18/12/2025 09:12
Descrição: Locação de Veículos - Leves / Pesados - Van para transporte de pessoal com capacidade mínima para 20 + 01 passageiros, e monitoramento por sistema GPS, sem motorista. **Quantidade:** 12
Unidade: UNIDADE
UF: PB
CatSer: 4014 - Locação de Veículos - Leves / Pesados
Fonte: www.gov.br/compras/pt-br

CNPJ	Razão Social do Fornecedor	Valor da Proposta Final
10.443.592/0001-70 *VENCEDOR*	SERVICOL SERVICOS E CONSTRUCOES LTDA	R\$ 23.000,00
14.949.698/0001-09	G O L NETO LTDA	R\$ 24.500,00
41.710.060/0001-85	ALAG - COMERCIAL - RJ E SERVICOS - EIRELI	R\$ 26.900,00
11.249.239/0001-16	VIA TURISMO E LOCACOES DE VEICULOS LTDA	R\$ 27.000,00
63.735.047/0001-13	ODM LOCAAO DE VEICULOS MAQUINAS E EQUIPAMENTOS LTDA	R\$ 30.000,00
07.612.370/0001-29	PIMENTEL TURISMO E TRANSPORTES LTDA	R\$ 49.990,00
30.025.240/0001-01	LOCA TUDO LOCADORA EIRELI	R\$ 1.000.000,00

Preço (Compras Governamentais) 2: Mediana das Propostas Finais R\$ 29.500,00
Inc. I Art. 5º da IN 65 de 07 de Julho de 2021 (Lei nº 14.133)

CNPJ: 08.806.838/0001-89 **Data:** 21/10/2025 08:00
Órgão: Governo do Estado da Paraíba **Modalidade:** Pregão Eletrônico
PREFEITURA MUNICIPAL DE JOÃO PESSOA PB **SRP:** SIM
AUTARQUIA ESPECIAL MUNICIPAL DE LIMPEZA URBANA - EMLUR **Identificação:** NºPregão:900132025 / UASG:927347
Objeto: REGISTRO DE PREÇO PARA EVENTUAL CONTRATAÇÃO DE SERVIÇO CONTÍNUA DE LOCAÇÃO DE VEÍCULOS COM E SEM MOTORISTA PARA ATENDER AS NECESSIDADES da Autarquia Especial Municipal de Limpeza Urbana - EMLUR – EMLUR, CONFORME AS CONDIÇÕES ESTABELECIDAS NO EDITAL E SEUS ANEXOS. **Lote/Item:** /34
Ata: Link Ata
Homologação: 18/12/2025 09:12
Descrição: Locação de Veículos - Leves / Pesados - Ônibus para transporte de pessoal, com capacidade mínima para 40 passageiros,e monitoramento por sistema GPS, sem motorista. **Quantidade:** 6
Unidade: UNIDADE
UF: PB
CatSer: 4014 - Locação de Veículos - Leves / Pesados
Fonte: www.gov.br/compras/pt-br



CNPJ	Razão Social do Fornecedor	Valor da Proposta Final
10.443.592/0001-70 *VENCEDOR*	SERVICOL SERVICOS E CONSTRUCOES LTDA	R\$ 28.000,00
10.596.241/0001-07	PANTANAL LOCADORA DE AUTOMOVEIS LTDA	R\$ 28.500,00
14.949.698/0001-09	G O L NETO LTDA	R\$ 29.500,00
07.612.370/0001-29	PIMENTEL TURISMO E TRANSPORTES LTDA	R\$ 34.990,00
11.249.239/0001-16	VIA TURISMO E LOCACOES DE VEICULOS LTDA	R\$ 35.000,00

Preço (Compras Governamentais) 3: Mediana das Propostas Finais
Inc. I Art. 5º da IN 65 de 07 de Julho de 2021 (Lei nº 14.133)

R\$ 27.598,35

CNPJ: 05.054.960/0001-58	Data: 11/09/2025 08:00
Órgão: Ministério Público do Estado do Pará	Modalidade: Pregão Eletrônico
Objeto: Registro de Preços para contratação de locação de veículos.	SRP: SIM
Descrição: Locação de Veículos - Leves / Pesados - Locação de Veículos - Leves / Pesados - Sem Motorista	Identificação: N°Pregão:900492025 / UASG:925980
CatSer: 4014 - Locação de Veículos - Leves / Pesados	Lote/Item: /4
Fonte: www.gov.br/compras/pt-br	Ata: Link Ata
	Homologação: 11/11/2025 07:46
	Quantidade: 12
	Unidade: UNIDADE
	UF: PA

CNPJ	Razão Social do Fornecedor	Valor da Proposta Final
05.570.254/0001-69	NORTE TURISMO LTDA	R\$ 21.000,00
10.251.429/0001-05	BRAZ & BRAZ S.A	R\$ 24.000,00
63.859.961/0001-76	MARAJÓ LOCAÇÃO E SERVIÇOS LTDA	R\$ 26.700,00
30.025.240/0001-01	LOCA TUDO LOCADORA EIRELI	R\$ 27.200,00
01.135.910/0001-44 *VENCEDOR*	ATLANTA RENT A CAR LTDA	R\$ 27.597,00
02.871.848/0001-11	CENVEL CENTRAL LOCADORA DE VEICULOS LTDA	R\$ 27.598,00
52.890.176/0001-60	MOSAICO SOLUCOES LTDA	R\$ 27.598,00
36.457.533/0001-44	N DE F A ALVES LOCADORA DE VEICULOS EIRELI	R\$ 27.598,00
09.262.747/0001-92	A. C. B. LOCADORA DE VEICULOS LTDA	R\$ 27.598,35
51.687.848/0001-71	FACILITA SERVICOS TERCEIRIZADOS LTDA	R\$ 27.598,35
04.819.323/0001-62	KAELE LTDA	R\$ 27.598,35
07.605.506/0001-73	RIBAL LOCADORA DE VEICULOS LTDA	R\$ 27.598,35
15.454.009/0001-40	UNIR LOCACOES E SERVIÇOS LTDA	R\$ 27.598,35
08.423.374/0001-21	V. N. M. DA SILVA LTDA	R\$ 27.598,35
08.949.785/0001-55	NORTE LOCADORA DE VEICULOS LTDA	R\$ 28.000,00
05.515.258/0001-44	OBDI MOTORS DO BRASIL LTDA	R\$ 32.600,48
03.105.598/0001-71	D.E REBOUCAS LTDA	R\$ 35.000,00
10.596.241/0001-07	PANTANAL LOCADORA DE AUTOMOVEIS LTDA	R\$ 60.000,00
02.286.479/0001-08	LOCALIZA FLEET S.A.	R\$ 1.000.000,00





ATENÇÃO - O Banco de Preços é uma solução tecnológica que atende aos parâmetros de pesquisa dispostos em Leis vigentes, Instruções Normativas, Acórdãos, Regulamentos, Decretos e Portarias. Sendo assim, por reunir diversas fontes governamentais, complementares e sites de domínio amplo, o sistema não é considerado uma fonte e, sim, um meio para que as pesquisas sejam realizadas de forma segura, ágil e eficaz.

Fontes utilizadas nesta cotação:

1 - Compras.gov.br
www.gov.br/compras/pt-br

Data: 15/06/2026
Acessar a fonte *11:13:57*
aqui

2 - Portal Nacional de Contratações Públicas
<https://pncp.gov.br/app/>

Data: 15/06/2026
Acessar a fonte *11:14:05*
aqui



Relatório de pesquisa de preço

Relatório Resumido

Relatório emitido em 15/06/2026 10:55

Informações básicas

Número da Pesquisa 3/2026 **UASG** 987517 **Status** Concluída **Editado por** ANNA GABRIELLA FURLANETTO COELHO

Título: Locação de ônibus

Observações:

Total de itens cotados: 3 **Valor total da pesquisa de preços:** R\$ 2.089.035,0000

Itens cotados

Item: 1

Descrição do item	Unidade de Fornecimento	Quantidade
4014 - Locação de Veículos - Leves / Pesados - Sem Motorista	UNIDADE	96

Consolidação dos preços cotados

Menor Preço	Média	<input checked="" type="radio"/> Mediana	Coeficiente de Variação: 174,1313%
R\$ 11,1000	R\$ 40.731,4400	R\$ 15.000,0000	Desvio Padrão: 70.926,1666
Maior Preço: R\$ 272.880,0000			

Método de cálculo adotado: Mediana

Filtro Aplicado

Período: 12 Meses

Nº	Inciso	Nome	Quantidade	Unidade	Preço unitário	Data	Compõe
1		INST.FED.DE EDUC.,CIENC.E TEC.DO PARA - Compras.gov.br	1444	UNIDADE	R\$ 2.000,0000	12/06/2026	Sim
2		INST.FED.DE EDUC.,CIENC.E TEC.DO PARA - Compras.gov.br	2056	UNIDADE	R\$ 345,0000	12/06/2026	Não
3		INST.FED.DE EDUC.,CIENC.E TEC.DO PARA - Compras.gov.br	336	UNIDADE	R\$ 4.900,0000	12/06/2026	Não
4		INST.FED.DE EDUC.,CIENC.E TEC.DO PARA - Compras.gov.br	2320	UNIDADE	R\$ 796,0000	12/06/2026	Não
5		INST.FED.DE EDUC.,CIENC.E TEC.DO PARA - Compras.gov.br	600	UNIDADE	R\$ 8.300,0000	12/06/2026	Não
6		PREFEITURA MUNICIPAL DE JOAO PESSOA - PB - Compras.gov.br	4	UNIDADE	R\$ 18.940,0000	12/06/2026	Não
7		PREFEITURA MUNICIPAL DE JOAO PESSOA - PB - Compras.gov.br	1	UNIDADE	R\$ 23.870,0000	12/06/2026	Não
8		PREFEITURA MUNICIPAL DE JOAO PESSOA - PB - Compras.gov.br	12	UNIDADE	R\$ 11.000,0000	12/06/2026	Não
9		PREFEITURA MUNICIPAL DE JOAO PESSOA - PB - Compras.gov.br	2	UNIDADE	R\$ 19.800,0000	12/06/2026	Não
		EPE-SECRETARIA DE					

10	I	ADMINISTRAÇÃO DO GOVERNO - Compras.gov.br	40 UNIDADE	R\$ 96.960,0000	12/06/2026	Não
11	I	EPE-SECRETARIA DE ADMINISTRAÇÃO DO GOVERNO - Compras.gov.br	40 UNIDADE	R\$ 99.949,8000	12/06/2026	Sim
12	I	EPE-SECRETARIA DE ADMINISTRAÇÃO DO GOVERNO - Compras.gov.br	13 UNIDADE	R\$ 195.224,0000	12/06/2026	Sim
13	I	EPE-SECRETARIA DE ADMINISTRAÇÃO DO GOVERNO - Compras.gov.br	10 UNIDADE	R\$ 119.061,0000	12/06/2026	Não
14	I	EPE-SECRETARIA DE ADMINISTRAÇÃO DO GOVERNO - Compras.gov.br	6 UNIDADE	R\$ 113.609,0000	12/06/2026	Sim
15	I	PREFEITURA DE PRESIDENTE CASTELO BRANCO - PR - Compras. gov.br	5000 UNIDADE	R\$ 18,0700	11/06/2026	Sim
16	I	PREFEITURA DE PRESIDENTE CASTELO BRANCO - PR - Compras. gov.br	2000 UNIDADE	R\$ 24,6500	11/06/2026	Sim
17	I	PREFEITURA DE PRESIDENTE CASTELO BRANCO - PR - Compras. gov.br	600 UNIDADE	R\$ 33,8000	11/06/2026	Sim
18	I	PREFEITURA DE PRESIDENTE CASTELO BRANCO - PR - Compras. gov.br	5000 UNIDADE	R\$ 14,2500	11/06/2026	Sim
19	I	PREFEITURA DE PRESIDENTE CASTELO BRANCO - PR - Compras. gov.br	5000 UNIDADE	R\$ 16,1200	11/06/2026	Sim
20	I	PREFEITURA DE PRESIDENTE CASTELO BRANCO - PR - Compras. gov.br	5000 UNIDADE	R\$ 17,2500	11/06/2026	Sim
21	I	PREFEITURA DE PRESIDENTE CASTELO BRANCO - PR - Compras. gov.br	5000 UNIDADE	R\$ 11,2000	11/06/2026	Sim
22	I	PREFEITURA DE PRESIDENTE CASTELO BRANCO - PR - Compras. gov.br	5000 UNIDADE	R\$ 11,1000	11/06/2026	Sim
23	I	PREFEITURA DE PRESIDENTE CASTELO BRANCO - PR - Compras. gov.br	5000 UNIDADE	R\$ 11,9000	11/06/2026	Sim
24	I	COMANDO DA AERONÁUTICA - Compras.gov.br	30 UNIDADE	R\$ 479,0000	11/06/2026	Não
25	I	COMANDO DA AERONÁUTICA - Compras.gov.br	30 UNIDADE	R\$ 1.006,0000	11/06/2026	Não
26	I	COMANDO DA AERONÁUTICA - Compras.gov.br	30 UNIDADE	R\$ 476,0000	11/06/2026	Não
27	I	COMANDO DA AERONÁUTICA - Compras.gov.br	80 UNIDADE	R\$ 586,0000	11/06/2026	Não
28	I	MINISTERIO DA CULTURA - MINC - Compras.gov.br	360 UNIDADE	R\$ 200,9500	11/06/2026	Não
29	I	ESTADO DO RIO GRANDE DO NORTE - Compras.gov.br	500 UNIDADE	R\$ 1.099,0000	10/06/2026	Não
30	I	ESTADO DO RIO GRANDE DO NORTE - Compras.gov.br	400 UNIDADE	R\$ 1.038,0000	10/06/2026	Não
31	I	MINISTERIO PUBLICO DO ESTADO DE SAO PAULO - Compras.gov.br	1 UNIDADE	R\$ 489.000,0000	10/06/2026	Não
32	I	MINISTERIO PUBLICO DO ESTADO DE SAO PAULO - Compras.gov.br	1 UNIDADE	R\$ 4.075.800,0000	10/06/2026	Não
33	I	ESP-SECRETARIA DA EDUCACAO - Compras.gov.br	1 UNIDADE	R\$ 374.249,0000	10/06/2026	Não
34	I	ESTADO DA PARAIBA - Compras.gov. br	1 UNIDADE	R\$ 84.035,6000	10/06/2026	Não
35	I	ESTADO DA PARAIBA - Compras.gov. br	4 UNIDADE	R\$ 49.539,1000	10/06/2026	Sim

36		ESTADO DE RONDONIA - Compras.gov.br	12 UNIDADE	R\$ 272.880,0000	09/06/2026	Sim
37		ESTADO DO PARA - Compras.gov.br	24 UNIDADE	R\$ 25.000,0000	09/06/2026	Sim
38		ESTADO DO PARA - Compras.gov.br	24 UNIDADE	R\$ 20.000,0000	09/06/2026	Não
39		ESTADO DO PARA - Compras.gov.br	24 UNIDADE	R\$ 22.000,0000	09/06/2026	Não
40		ESTADO DO PARA - Compras.gov.br	72 UNIDADE	R\$ 17.000,0000	09/06/2026	Sim
41		ESTADO DO PARA - Compras.gov.br	72 UNIDADE	R\$ 27.000,0000	09/06/2026	Não
42		ESTADO DO PARA - Compras.gov.br	72 UNIDADE	R\$ 27.000,0000	09/06/2026	Não
43		ESTADO DO PARA - Compras.gov.br	48 UNIDADE	R\$ 18.000,0000	09/06/2026	Não
44		ESTADO DO PARA - Compras.gov.br	48 UNIDADE	R\$ 18.000,0000	09/06/2026	Não
45		ESTADO DO PARA - Compras.gov.br	48 UNIDADE	R\$ 21.000,0000	09/06/2026	Não
46		ESTADO DO PARA - Compras.gov.br	48 UNIDADE	R\$ 15.000,0000	09/06/2026	Sim
47		ESTADO DO PARA - Compras.gov.br	24 UNIDADE	R\$ 23.000,0000	09/06/2026	Sim
48		ESTADO DO PARA - Compras.gov.br	48 UNIDADE	R\$ 21.000,0000	09/06/2026	Sim
49		ESTADO DO PARA - Compras.gov.br	192 UNIDADE	R\$ 21.000,0000	09/06/2026	Sim

Legenda:

 Compra ou item com evento alteração de situação após homologação.

 Compra ou item sofreu atualização após homologação.

Item: 2

Descrição do item	Unidade de Fornecimento	Quantidade
4014 - Locação de Veiculos - Leves / Pesados - Sem Motorista	UNIDADE	60

Consolidação dos preços cotados

Menor Preço	Média	<input checked="" type="radio"/> Mediana	Coefficiente de Variação: 141,0058%
R\$ 16,1200	R\$ 5.677,7900	R\$ 17,2500	Desvio Padrão: 8.006,0115
			Maior Preço: R\$ 17.000,0000

Método de cálculo adotado: Mediana

Filtro Aplicado

Período: 12 Meses

Nº	Inciso	Nome	Quantidade	Unidade	Preço unitário	Data	Compõe
1		INST.FED.DE EDUC.,CIENC.E TEC.DO PARA - Compras.gov.br	1444	UNIDADE	R\$ 2.000,0000	12/06/2026	Não
2		INST.FED.DE EDUC.,CIENC.E TEC.DO PARA - Compras.gov.br	2056	UNIDADE	R\$ 345,0000	12/06/2026	Não
3		INST.FED.DE EDUC.,CIENC.E TEC.DO PARA - Compras.gov.br	336	UNIDADE	R\$ 4.900,0000	12/06/2026	Não
4		INST.FED.DE EDUC.,CIENC.E TEC.DO PARA - Compras.gov.br	2320	UNIDADE	R\$ 796,0000	12/06/2026	Não
5		INST.FED.DE EDUC.,CIENC.E TEC.DO PARA - Compras.gov.br	600	UNIDADE	R\$ 8.300,0000	12/06/2026	Não
6		PREFEITURA MUNICIPAL DE JOAO PESSOA - PB - Compras.gov.br	4	UNIDADE	R\$ 18.940,0000	12/06/2026	Não
7		PREFEITURA MUNICIPAL DE JOAO PESSOA - PB - Compras.gov.br	1	UNIDADE	R\$ 23.870,0000	12/06/2026	Não
8		PREFEITURA MUNICIPAL DE JOAO PESSOA - PB - Compras.gov.br	12	UNIDADE	R\$ 11.000,0000	12/06/2026	Não
9		PREFEITURA MUNICIPAL DE JOAO PESSOA - PB - Compras.gov.br	2	UNIDADE	R\$ 19.800,0000	12/06/2026	Não
10		EPE-SECRETARIA DE ADMINISTRAÇÃO DO GOVERNO - Compras.gov.br	40	UNIDADE	R\$ 96.960,0000	12/06/2026	Não
11		EPE-SECRETARIA DE ADMINISTRAÇÃO DO GOVERNO -	40	UNIDADE	R\$ 96.960,0000	12/06/2026	Não

		Compras.gov.br					
12	I	EPE-SECRETARIA DE ADMINISTRAÇÃO DO GOVERNO - Compras.gov.br	40 UNIDADE	R\$ 99.949,8000	12/06/2026	Não	
13	I	EPE-SECRETARIA DE ADMINISTRAÇÃO DO GOVERNO - Compras.gov.br	13 UNIDADE	R\$ 195.224,0000	12/06/2026	Não	
14	I	EPE-SECRETARIA DE ADMINISTRAÇÃO DO GOVERNO - Compras.gov.br	10 UNIDADE	R\$ 119.061,0000	12/06/2026	Não	
15	I	EPE-SECRETARIA DE ADMINISTRAÇÃO DO GOVERNO - Compras.gov.br	6 UNIDADE	R\$ 113.609,0000	12/06/2026	Não	
16	I	PREFEITURA DE PRESIDENTE CASTELO BRANCO - PR - Compras.gov.br	5000 UNIDADE	R\$ 18,0700	11/06/2026	Não	
17	I	PREFEITURA DE PRESIDENTE CASTELO BRANCO - PR - Compras.gov.br	2000 UNIDADE	R\$ 24,6500	11/06/2026	Não	
18	I	PREFEITURA DE PRESIDENTE CASTELO BRANCO - PR - Compras.gov.br	600 UNIDADE	R\$ 33,8000	11/06/2026	Não	
19	I	PREFEITURA DE PRESIDENTE CASTELO BRANCO - PR - Compras.gov.br	5000 UNIDADE	R\$ 14,2500	11/06/2026	Não	
20	I	PREFEITURA DE PRESIDENTE CASTELO BRANCO - PR - Compras.gov.br	5000 UNIDADE	R\$ 16,1200	11/06/2026	Sim	
21	I	PREFEITURA DE PRESIDENTE CASTELO BRANCO - PR - Compras.gov.br	5000 UNIDADE	R\$ 17,2500	11/06/2026	Sim	
22	I	PREFEITURA DE PRESIDENTE CASTELO BRANCO - PR - Compras.gov.br	5000 UNIDADE	R\$ 11,2000	11/06/2026	Não	
23	I	PREFEITURA DE PRESIDENTE CASTELO BRANCO - PR - Compras.gov.br	5000 UNIDADE	R\$ 11,1000	11/06/2026	Não	
24	I	PREFEITURA DE PRESIDENTE CASTELO BRANCO - PR - Compras.gov.br	5000 UNIDADE	R\$ 11,9000	11/06/2026	Não	
25	I	COMANDO DA AERONÁUTICA - Compras.gov.br	30 UNIDADE	R\$ 479,0000	11/06/2026	Não	
26	I	COMANDO DA AERONÁUTICA - Compras.gov.br	30 UNIDADE	R\$ 1.006,0000	11/06/2026	Não	
27	I	COMANDO DA AERONÁUTICA - Compras.gov.br	30 UNIDADE	R\$ 476,0000	11/06/2026	Não	
28	I	COMANDO DA AERONÁUTICA - Compras.gov.br	80 UNIDADE	R\$ 586,0000	11/06/2026	Não	
29	I	MINISTERIO DA CULTURA - MINC - Compras.gov.br	360 UNIDADE	R\$ 200,9500	11/06/2026	Não	
30	I	ESTADO DO RIO GRANDE DO NORTE - Compras.gov.br	500 UNIDADE	R\$ 1.099,0000	10/06/2026	Não	
31	I	ESTADO DO RIO GRANDE DO NORTE - Compras.gov.br	400 UNIDADE	R\$ 1.038,0000	10/06/2026	Não	
32	I	MINISTERIO PUBLICO DO ESTADO DE SAO PAULO - Compras.gov.br	1 UNIDADE	R\$ 489.000,0000	10/06/2026	Não	
33	I	MINISTERIO PUBLICO DO ESTADO DE SAO PAULO - Compras.gov.br	1 UNIDADE	R\$ 4.075.800,0000	10/06/2026	Não	
34	I	ESP-SECRETARIA DA EDUCACAO - Compras.gov.br	1 UNIDADE	R\$ 374.249,0000	10/06/2026	Não	
35	I	ESTADO DA PARAIBA - Compras.gov.br	1 UNIDADE	R\$ 84.035,6000	10/06/2026	Não	
36	I	ESTADO DA PARAIBA - Compras.gov.br	4 UNIDADE	R\$ 49.539,1000	10/06/2026	Não	
		ESTADO DE RONDONIA - Compras.					

37		gov.br	12	UNIDADE	R\$ 272.880,0000	09/06/2026	Não
38		ESTADO DO PARA - Compras.gov.br	24	UNIDADE	R\$ 25.000,0000	09/06/2026	Não
39		ESTADO DO PARA - Compras.gov.br	24	UNIDADE	R\$ 20.000,0000	09/06/2026	Não
40		ESTADO DO PARA - Compras.gov.br	24	UNIDADE	R\$ 22.000,0000	09/06/2026	Não
41		ESTADO DO PARA - Compras.gov.br	72	UNIDADE	R\$ 17.000,0000	09/06/2026	Sim
42		ESTADO DO PARA - Compras.gov.br	72	UNIDADE	R\$ 27.000,0000	09/06/2026	Não
43		ESTADO DO PARA - Compras.gov.br	72	UNIDADE	R\$ 27.000,0000	09/06/2026	Não
44		ESTADO DO PARA - Compras.gov.br	48	UNIDADE	R\$ 18.000,0000	09/06/2026	Não
45		ESTADO DO PARA - Compras.gov.br	48	UNIDADE	R\$ 18.000,0000	09/06/2026	Não
46		ESTADO DO PARA - Compras.gov.br	48	UNIDADE	R\$ 21.000,0000	09/06/2026	Não
47		ESTADO DO PARA - Compras.gov.br	48	UNIDADE	R\$ 15.000,0000	09/06/2026	Não
48		ESTADO DO PARA - Compras.gov.br	24	UNIDADE	R\$ 23.000,0000	09/06/2026	Não
49		ESTADO DO PARA - Compras.gov.br	48	UNIDADE	R\$ 21.000,0000	09/06/2026	Não
50		ESTADO DO PARA - Compras.gov.br	192	UNIDADE	R\$ 21.000,0000	09/06/2026	Não

Legenda:

 Compra ou item com evento alteração de situação após homologação.

 Compra ou item sofreu atualização após homologação.

Item: 3

Descrição do item	Unidade de Fornecimento	Quantidade
4014 - Locação de Veiculos - Leves / Pesados - Sem Motorista	UNIDADE	24

Consolidação dos preços cotados

Menor Preço	Média	<input checked="" type="radio"/> Mediana	Coefficiente de Variação: 3,5803%
R\$ 25.000,0000	R\$ 26.333,3333	R\$ 27.000,0000	Desvio Padrão: 942,8090
			Maior Preço: R\$ 27.000,0000

Método de cálculo adotado: Mediana

Filtro Aplicado

Período: 12 Meses

Nº	Inciso	Nome	Quantidade	Unidade	Preço unitário	Data	Compõe
1		INST.FED.DE EDUC.,CIENC.E TEC.DO PARA - Compras.gov.br	1444	UNIDADE	R\$ 2.000,0000	12/06/2026	Não
2		INST.FED.DE EDUC.,CIENC.E TEC.DO PARA - Compras.gov.br	2056	UNIDADE	R\$ 345,0000	12/06/2026	Não
3		INST.FED.DE EDUC.,CIENC.E TEC.DO PARA - Compras.gov.br	336	UNIDADE	R\$ 4.900,0000	12/06/2026	Não
4		INST.FED.DE EDUC.,CIENC.E TEC.DO PARA - Compras.gov.br	2320	UNIDADE	R\$ 796,0000	12/06/2026	Não
5		INST.FED.DE EDUC.,CIENC.E TEC.DO PARA - Compras.gov.br	600	UNIDADE	R\$ 8.300,0000	12/06/2026	Não
6		PREFEITURA MUNICIPAL DE JOAO PESSOA - PB - Compras.gov.br	4	UNIDADE	R\$ 18.940,0000	12/06/2026	Não
7		PREFEITURA MUNICIPAL DE JOAO PESSOA - PB - Compras.gov.br	1	UNIDADE	R\$ 23.870,0000	12/06/2026	Não
8		PREFEITURA MUNICIPAL DE JOAO PESSOA - PB - Compras.gov.br	12	UNIDADE	R\$ 11.000,0000	12/06/2026	Não
9		PREFEITURA MUNICIPAL DE JOAO PESSOA - PB - Compras.gov.br	2	UNIDADE	R\$ 19.800,0000	12/06/2026	Não
10		EPE-SECRETARIA DE ADMINISTRAÇÃO DO GOVERNO - Compras.gov.br	40	UNIDADE	R\$ 96.960,0000	12/06/2026	Não
11		EPE-SECRETARIA DE ADMINISTRAÇÃO DO GOVERNO - Compras.gov.br	40	UNIDADE	R\$ 96.960,0000	12/06/2026	Não

12	I	EPE-SECRETARIA DE ADMINISTRAÇÃO DO GOVERNO - Compras.gov.br	40 UNIDADE	R\$ 99.949,8000	12/06/2026	Não
13	I	EPE-SECRETARIA DE ADMINISTRAÇÃO DO GOVERNO - Compras.gov.br	13 UNIDADE	R\$ 195.224,0000	12/06/2026	Não
14	I	EPE-SECRETARIA DE ADMINISTRAÇÃO DO GOVERNO - Compras.gov.br	10 UNIDADE	R\$ 119.061,0000	12/06/2026	Não
15	I	EPE-SECRETARIA DE ADMINISTRAÇÃO DO GOVERNO - Compras.gov.br	6 UNIDADE	R\$ 113.609,0000	12/06/2026	Não
16	I	PREFEITURA DE PRESIDENTE CASTELO BRANCO - PR - Compras.gov.br	5000 UNIDADE	R\$ 18,0700	11/06/2026	Não
17	I	PREFEITURA DE PRESIDENTE CASTELO BRANCO - PR - Compras.gov.br	2000 UNIDADE	R\$ 24,6500	11/06/2026	Não
18	I	PREFEITURA DE PRESIDENTE CASTELO BRANCO - PR - Compras.gov.br	600 UNIDADE	R\$ 33,8000	11/06/2026	Não
19	I	PREFEITURA DE PRESIDENTE CASTELO BRANCO - PR - Compras.gov.br	5000 UNIDADE	R\$ 14,2500	11/06/2026	Não
20	I	PREFEITURA DE PRESIDENTE CASTELO BRANCO - PR - Compras.gov.br	5000 UNIDADE	R\$ 16,1200	11/06/2026	Não
21	I	PREFEITURA DE PRESIDENTE CASTELO BRANCO - PR - Compras.gov.br	5000 UNIDADE	R\$ 17,2500	11/06/2026	Não
22	I	PREFEITURA DE PRESIDENTE CASTELO BRANCO - PR - Compras.gov.br	5000 UNIDADE	R\$ 11,2000	11/06/2026	Não
23	I	PREFEITURA DE PRESIDENTE CASTELO BRANCO - PR - Compras.gov.br	5000 UNIDADE	R\$ 11,1000	11/06/2026	Não
24	I	PREFEITURA DE PRESIDENTE CASTELO BRANCO - PR - Compras.gov.br	5000 UNIDADE	R\$ 11,9000	11/06/2026	Não
25	I	COMANDO DA AERONÁUTICA - Compras.gov.br	30 UNIDADE	R\$ 479,0000	11/06/2026	Não
26	I	COMANDO DA AERONÁUTICA - Compras.gov.br	30 UNIDADE	R\$ 1.006,0000	11/06/2026	Não
27	I	COMANDO DA AERONÁUTICA - Compras.gov.br	30 UNIDADE	R\$ 476,0000	11/06/2026	Não
28	I	COMANDO DA AERONÁUTICA - Compras.gov.br	80 UNIDADE	R\$ 586,0000	11/06/2026	Não
29	I	MINISTERIO DA CULTURA - MINC - Compras.gov.br	360 UNIDADE	R\$ 200,9500	11/06/2026	Não
30	I	ESTADO DO RIO GRANDE DO NORTE - Compras.gov.br	500 UNIDADE	R\$ 1.099,0000	10/06/2026	Não
31	I	ESTADO DO RIO GRANDE DO NORTE - Compras.gov.br	400 UNIDADE	R\$ 1.038,0000	10/06/2026	Não
32	I	MINISTERIO PUBLICO DO ESTADO DE SAO PAULO - Compras.gov.br	1 UNIDADE	R\$ 489.000,0000	10/06/2026	Não
33	I	MINISTERIO PUBLICO DO ESTADO DE SAO PAULO - Compras.gov.br	1 UNIDADE	R\$ 4.075.800,0000	10/06/2026	Não
34	I	ESP-SECRETARIA DA EDUCACAO - Compras.gov.br	1 UNIDADE	R\$ 374.249,0000	10/06/2026	Não
35	I	ESTADO DA PARAIBA - Compras.gov.br	1 UNIDADE	R\$ 84.035,6000	10/06/2026	Não
36	I	ESTADO DA PARAIBA - Compras.gov.br	4 UNIDADE	R\$ 49.539,1000	10/06/2026	Não
37	I	ESTADO DE RONDONIA - Compras.gov.br	12 UNIDADE	R\$ 272.880,0000	09/06/2026	Não

38	I	ESTADO DO PARA - Compras.gov.br	24 UNIDADE	R\$ 25.000,0000	09/06/2026	Sim
39	I	ESTADO DO PARA - Compras.gov.br	24 UNIDADE	R\$ 20.000,0000	09/06/2026	Não
40	I	ESTADO DO PARA - Compras.gov.br	24 UNIDADE	R\$ 22.000,0000	09/06/2026	Não
41	I	ESTADO DO PARA - Compras.gov.br	72 UNIDADE	R\$ 17.000,0000	09/06/2026	Não
42	I	ESTADO DO PARA - Compras.gov.br	72 UNIDADE	R\$ 27.000,0000	09/06/2026	Sim
43	I	ESTADO DO PARA - Compras.gov.br	72 UNIDADE	R\$ 27.000,0000	09/06/2026	Sim
44	I	ESTADO DO PARA - Compras.gov.br	48 UNIDADE	R\$ 18.000,0000	09/06/2026	Não
45	I	ESTADO DO PARA - Compras.gov.br	48 UNIDADE	R\$ 18.000,0000	09/06/2026	Não
46	I	ESTADO DO PARA - Compras.gov.br	48 UNIDADE	R\$ 21.000,0000	09/06/2026	Não
47	I	ESTADO DO PARA - Compras.gov.br	48 UNIDADE	R\$ 15.000,0000	09/06/2026	Não
48	I	ESTADO DO PARA - Compras.gov.br	24 UNIDADE	R\$ 23.000,0000	09/06/2026	Não
49	I	ESTADO DO PARA - Compras.gov.br	48 UNIDADE	R\$ 21.000,0000	09/06/2026	Não
50	I	ESTADO DO PARA - Compras.gov.br	192 UNIDADE	R\$ 21.000,0000	09/06/2026	Não

Legenda:

 Compra ou item com evento alteração de situação após homologação.

 Compra ou item sofreu atualização após homologação.

Memória de cálculo (Art.3º, inciso VII – IN SEGES/ME nº 65, de 7 de julho de 2021):

- Média: corresponde à soma dos valores das amostras que compõem a pesquisa, dividida pelo número de amostras que compõem a pesquisa.

- Mediana: medida de tendência central das amostras que compõem a pesquisa que corresponde ao valor central do conjunto de valores extraídos.

- Desvio Padrão: É a raiz quadrada da variância de X ou também conhecido como a raiz quadrada do valor médio entre $(X-\mu)^2$, onde μ representa a média aritmética dos valores que compõem a pesquisa.

$$D = \sqrt{\frac{\sum_{i=1}^n (x - \mu)^2}{n}}$$

- Coeficiente de variação: É uma medida de dispersão calculada entre a divisão do desvio padrão e a média aritmética dos valores que compõem a pesquisa.

$$CV = \frac{D}{\mu}$$

João F. Xavier Junior

J.F. Xavier Transportes

CNPJ : 30.438.027/0001-21

Rua Dr. Davi Xavier da Silva, N 495, Centro, Congonhinhas- PR

Fone : (43) 9. 9916-9530

Cotação de preços para locação de ônibus para suporte de rede de ensino

ITEM	DISCRIMINAÇÃO	UNID	QTDE	R\$ UNITÁRIO
1	LOCAÇÃO DE VEÍCULO TIPO MICROÔNIBUS PARA TRANSPORTE ESCOLAR, COM CAPACIDADE MÍNIMA DE 25 PASSAGEIROS SENTADOS, DEDICAÇÃO EXCLUSIVA AO MUNICÍPIO, SEM FORNECIMENTO DE MOTORISTA, MONITOR E COMBUSTÍVEL, INCLUINDO MANUTENÇÃO PREVENTIVA E CORRETIVA, SEGURO, DOCUMENTAÇÃO, LICENCIAMENTO E AUTORIZAÇÃO VIGENTE PARA TRANSPORTE ESCOLAR, COM FRANQUIA MÁXIMA DE ATÉ 4.000 KM/MÊS POR VEÍCULO.	MÊS	120	R\$ 15.000,00

ITEM	DISCRIMINAÇÃO	UNID	QTDE	R\$ UNITÁRIO
2	LOCAÇÃO DE VEÍCULO TIPO ÔNIBUS URBANO PARA TRANSPORTE ESCOLAR, COM CAPACIDADE MÍNIMA DE 44 PASSAGEIROS SENTADOS, DEDICAÇÃO EXCLUSIVA AO MUNICÍPIO, SEM FORNECIMENTO DE MOTORISTA, MONITOR E COMBUSTÍVEL, INCLUINDO MANUTENÇÃO PREVENTIVA E CORRETIVA, SEGURO, DOCUMENTAÇÃO, LICENCIAMENTO E AUTORIZAÇÃO VIGENTE PARA TRANSPORTE ESCOLAR, COM FRANQUIA MÁXIMA DE ATÉ 4.000 KM/MÊS POR VEÍCULO.	MÊS	96	R\$ 16.000,00

ITEM	DISCRIMINAÇÃO	UNID	QTDE	R\$ UNITÁRIO
3	LOCAÇÃO DE VEÍCULO TIPO ÔNIBUS RODOVIÁRIO PARA TRANSPORTE ESCOLAR, COM CAPACIDADE MÍNIMA DE 46 PASSAGEIROS SENTADOS, DEDICAÇÃO EXCLUSIVA AO MUNICÍPIO, SEM FORNECIMENTO DE MOTORISTA, MONITOR E COMBUSTÍVEL, INCLUINDO MANUTENÇÃO PREVENTIVA E CORRETIVA, SEGURO, DOCUMENTAÇÃO, LICENCIAMENTO E AUTORIZAÇÃO VIGENTE PARA TRANSPORTE ESCOLAR, COM FRANQUIA MÁXIMA DE ATÉ 4.000 KM/MÊS POR VEÍCULO.	MÊS	24	R\$ 27.000,00

Congonhinhas – PR, 18 de maio de 2026.

A handwritten signature in black ink, consisting of a large, stylized initial 'J' followed by 'F. Xavier Júnior' in a cursive script.

JOÃO F. XAVIER JÚNIOR



PREFEITURA DO MUNICÍPIO DE CONGONHINHAS

SECRETARIA MUNICIPAL DE EDUCAÇÃO

COTAÇÃO DE PREÇOS PARA LOCAÇÃO DE ÔNIBUS PARA SUPORTE DA REDE DE ENSINO:

Item	Descrição	Unid	Qtde	R\$ unitário
01	Locação de veículo tipo micro-ônibus para transporte escolar, com capacidade mínima de 25 passageiros sentados, dedicação exclusiva ao Município, sem fornecimento de motorista, monitor e combustível, incluindo manutenção preventiva e corretiva, seguro, documentação, licenciamento e autorização vigente para transporte escolar, com franquia máxima de até 4.000 km/mês por veículo.	Mês	96	17.000,00
02	Locação de veículo tipo ônibus urbano para transporte escolar, com capacidade mínima de 44 passageiros sentados, dedicação exclusiva ao Município, sem fornecimento de motorista, monitor e combustível, incluindo manutenção preventiva e corretiva, seguro, documentação, licenciamento e autorização vigente para transporte escolar, com franquia máxima de até 4.000 km/mês por veículo.	Mês	60	18.000,00
03	Locação de veículo tipo ônibus rodoviário para transporte escolar, com capacidade mínima de 46 passageiros sentados, dedicação exclusiva ao Município, sem fornecimento de motorista, monitor e combustível, incluindo manutenção preventiva e corretiva, seguro, documentação, licenciamento e autorização vigente para transporte escolar, com franquia máxima de até 4.000 km/mês por veículo.	Mês	24	27.000,00

VALIDADE DO ORÇAMENTO: 60 DIAS

Congonhinhas, 28 de maio de 2.026.

24.463.198/0001-08

J FERREIRA DE PROENÇA
TRANSPORTES ME

Av São Paulo 157
Centro CEP 85 320 000
Congonhinhas

Francieli c matos oliveira

FORNECEDOR CARIMBO/CNPJ/ASSINATURA

Rua Vereador Gerson Aparecido Borges, nº 446 – Centro
e-mail: educação@congonhinhas.pr.gov.br – Congonhinhas – Paraná



COTAÇÃO DE PREÇOS

À

PREFEITURA MUNICIPAL DE CONGONHINHAS-PR SETOR DE EDUCAÇÃO

A empresa ALANA ASSESSORIA, COBRANÇAS, TRANSPORTES E SERVIÇOS ADMINISTRATIVOS LTDA, inscrita no CNPJ nº 44.555.208/0001-42, vem respeitosamente à presença de Vossa Senhoria requerer o CANCELAMENTO da Nota Fiscal nº 01, Série 900, competência 02/02/2026.

ITEM	DESCRIÇÃO	UND	QTDE	R\$ UNIT.	R\$ TOTAL
01	Locação de veículo tipo micro-ônibus para transporte escolar, com capacidade mínima de 25 passageiros sentados, dedicação exclusiva ao Município, sem fornecimento de motorista, monitor e combustível, incluindo manutenção preventiva e corretiva, seguro, documentação, licenciamento e autorização vigente para transporte escolar, com franquía máxima de até 4.000 km/mês por veículo.	Mês	96	15.600,00	1.497.600,00
02	Locação de veículo tipo ônibus urbano para transporte escolar, com capacidade mínima de 44 passageiros sentados, dedicação exclusiva ao Município, sem fornecimento de motorista, monitor e combustível, incluindo manutenção preventiva e corretiva, seguro, documentação, licenciamento e autorização vigente para transporte escolar, com franquía máxima de até 4.000 km/mês por veículo.	Mês	60	17.000,00	1.020.000,00
03	Locação de veículo tipo ônibus rodoviário para transporte escolar, com capacidade mínima de 46 passageiros sentados, dedicação exclusiva ao Município, sem fornecimento de motorista, monitor e combustível, incluindo manutenção preventiva e corretiva, seguro, documentação, licenciamento e autorização vigente para transporte escolar, com franquía máxima de até 4.000 km/mês por veículo.	Mês	24	30.000,00	720.000,00
TOTAL					3.237.600,00



ALANA ASSESSORIA
SERVIÇOS

Ibaiti/PR, 28 de maio de 2026.

ALANA ASSESSORIA, COBRANÇAS, TRANSPORTES E SERVIÇOS
ADMINISTRATIVOS LTDA

CNPJ nº 44.555.208/0001-42

Endereço: Rua 13 de Maio nº164, bairro Cohapar, Cep 84.900-00, Ibaiti-PR
E-mail: faturamento01.alana@gmail.com