

REV.	DESCRIÇÃO	MODIFICADO POR	DATA

Quadro de Áreas			
Piso de Origem	Cômodo	Área Medida	
Nível 0,00	01	ESTAR / COZINHA	19,10
	02	DORM. 01	8,40
	03	BANHO	4,44
	04	DORM. 02	8,40
	05	VARANDA	3,56
	06	LAVANDERIA	3,56
			47,46 m²

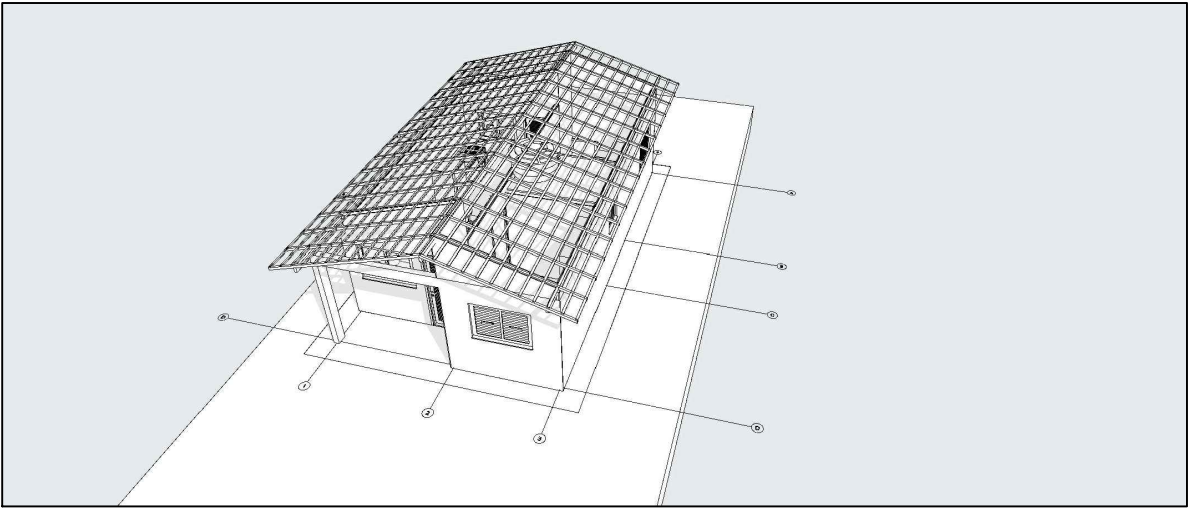
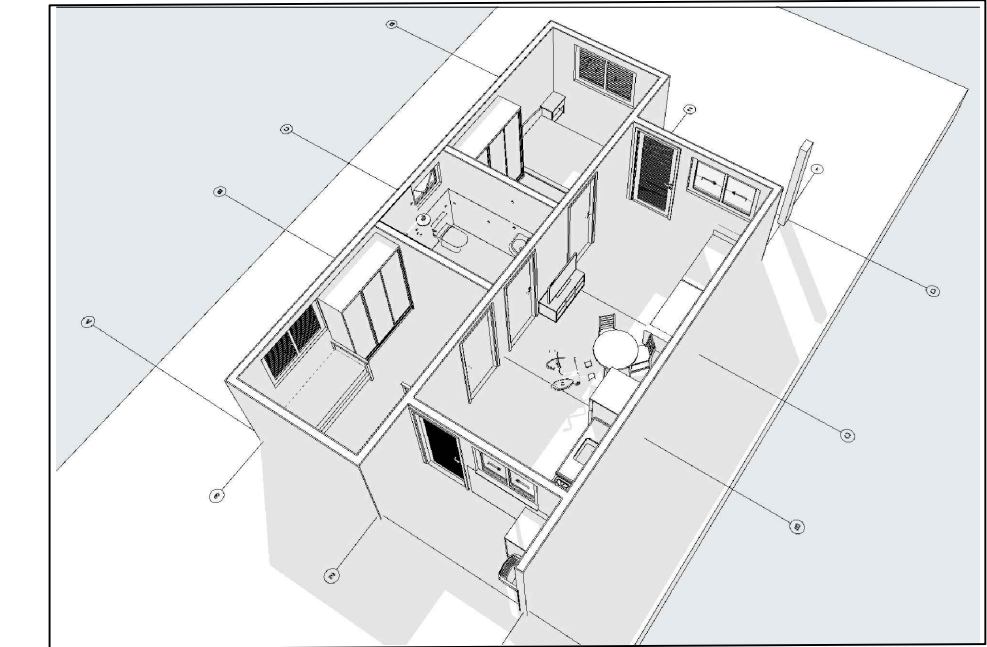

5 Perspectiva  
Escala: S/E

MUNICÍPIO DE TEIXEIRA SOARES			
Proprietário: Município de Teixeira Soares CNPJ: 75.963.850/0001-94		Agosto/2025	
Responsável Técnico Projeto Arquitetônico: Matheus Augusto Dib Mertens		Escala: Indicada	
Responsável Técnico Execução: Matheus Augusto Dib Mertens		Projeto Arquitetônico	
Obras: Condomínio Residencial			
Endereço da Obra: AV. DOUTOR LESZEK DUSZAK - RUA CASEMIRO MARCHINSKI - RUA AUGUSTO AMATENEKS - BAIRRO PARQUE CIDADE NOVA			
Referência do Desenho: Implantação, planta baixa, cortes e elevações.			

01 / 01

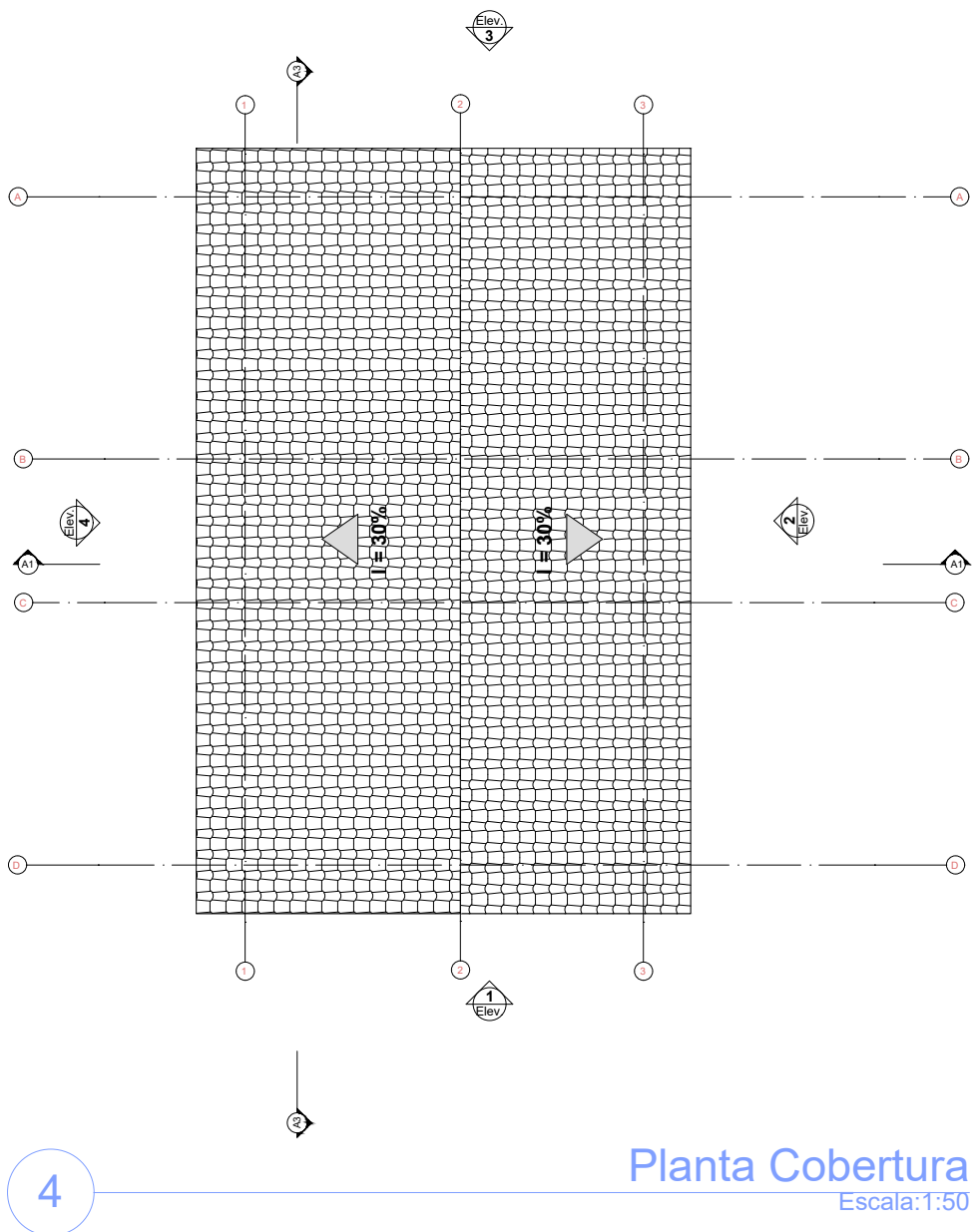

4 Planta Cobertura  
Escala: 1:50

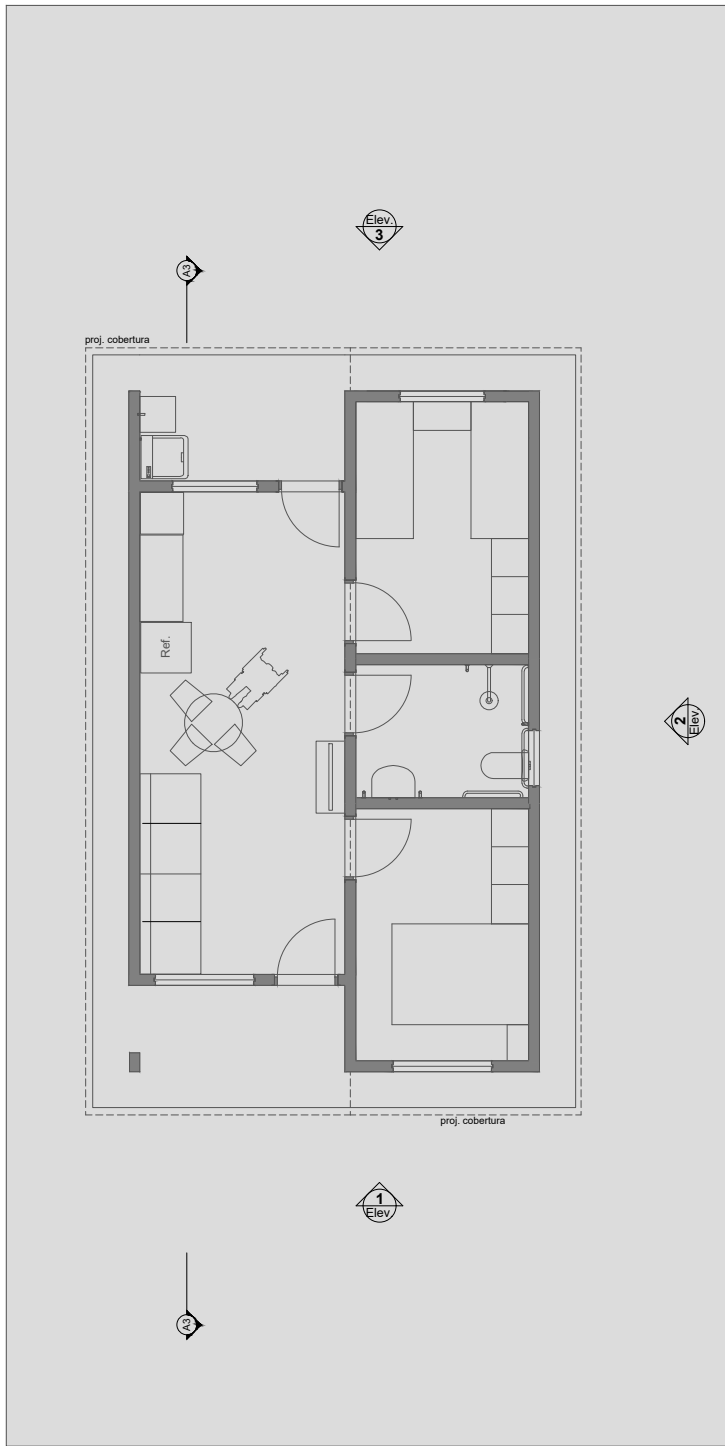

2 LAYOUT  
1:100

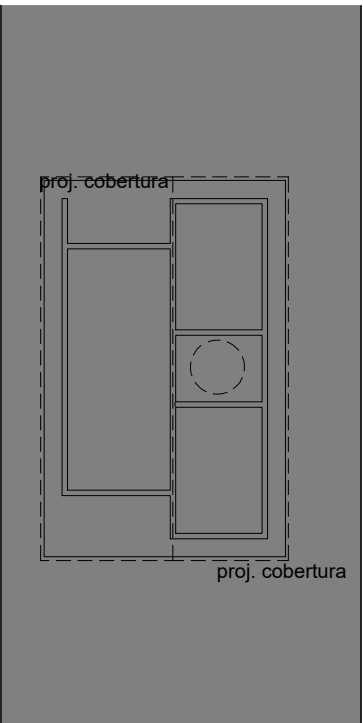

3 Implantação  
Escala: 1:200

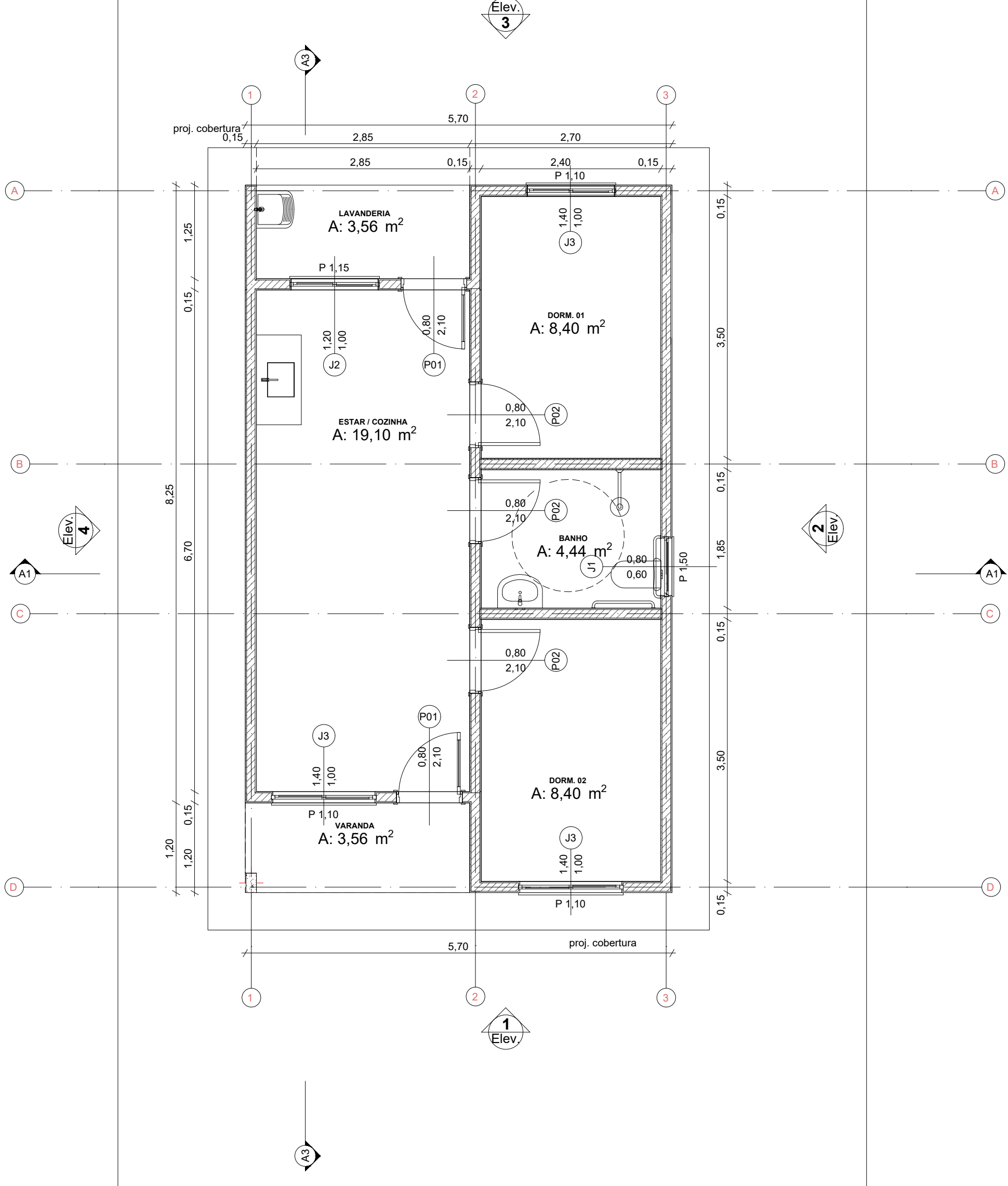

1 Planta Térreo - Área total: 53,86 m²  
1:50

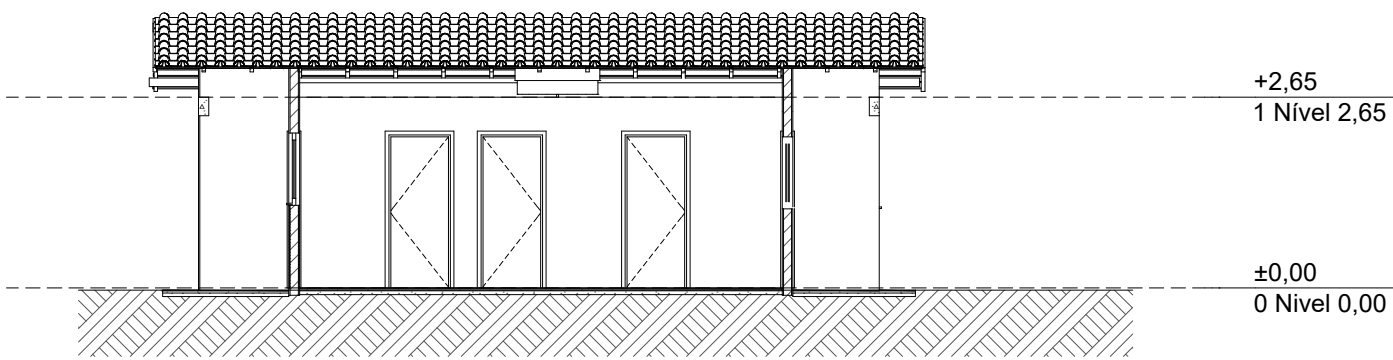

Corte A3  
1:100

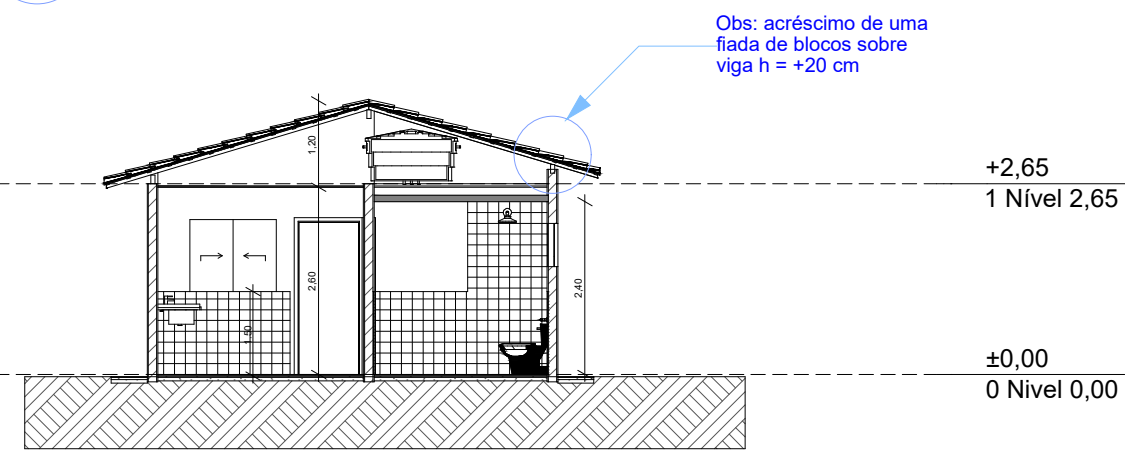

Corte A1  
1:100

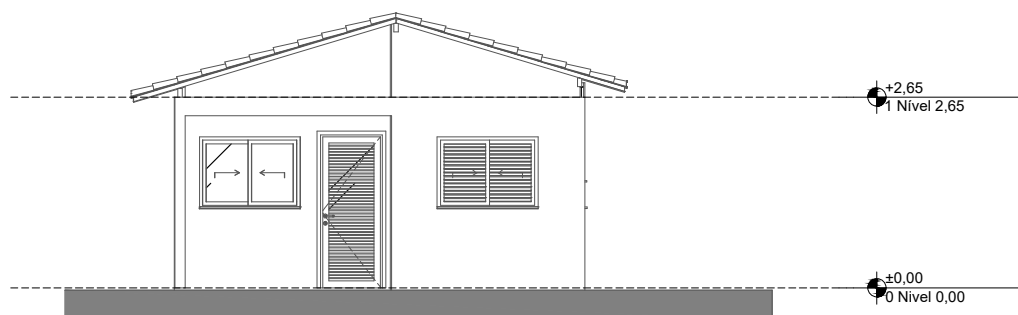

1 Elevação Frontal  
1:100

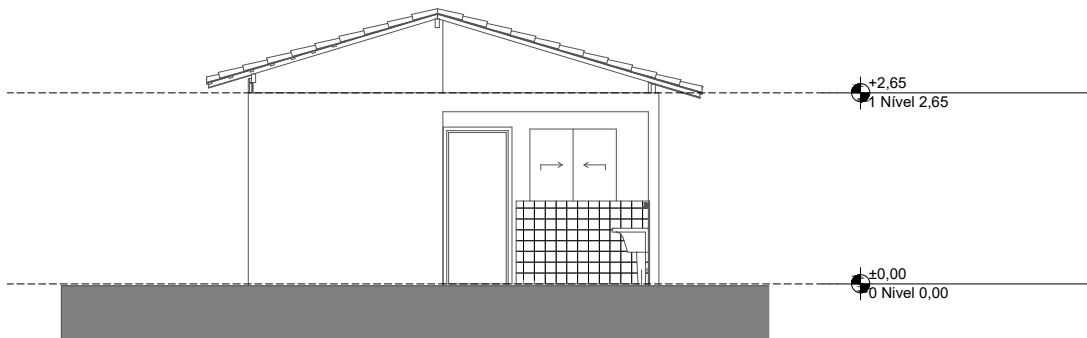

3 Elevação Posterior  
1:100

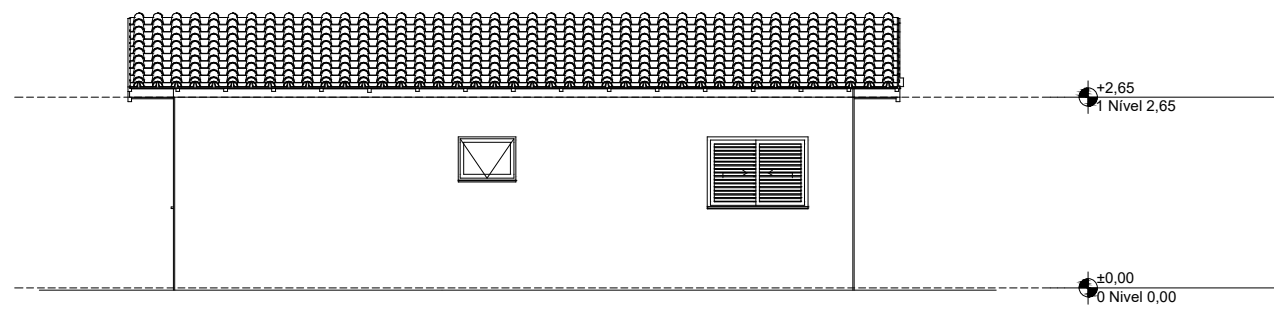

2 Lateral Direita  
1:100

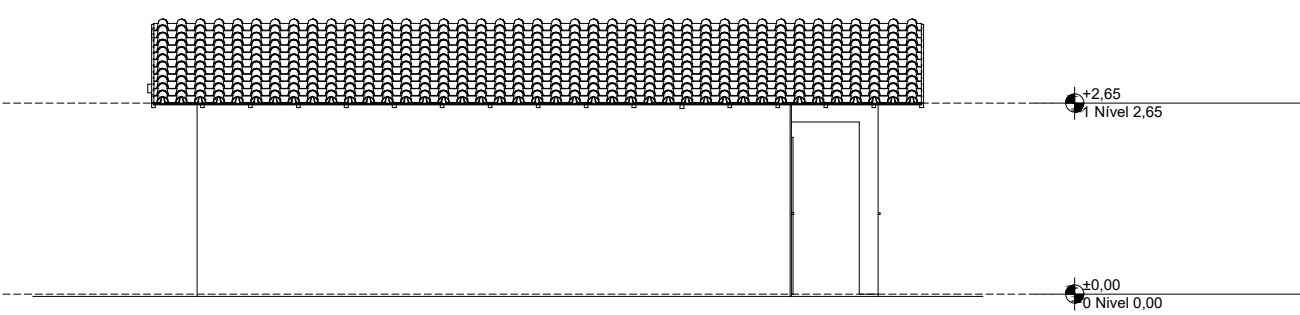

4 Lateral Esquerda  
1:100