

LEGENDA

ÁREA DESTINADA A CONSTRUÇÃO DAS 16 UNIDADES

DELIMITAÇÃO TOTAL : ÁREA DA MATRÍCULA 4113



1 LOCALIZAÇÃO 16 LOTES

ESCALA : 1/500



3 IMAGEM DE SATÉLITE - GOOGLE EARTH

ESCALA : GRÁFICA

LEGENDA

ÁREA DESTINADA A CONSTRUÇÃO DAS 4 UNIDADES

DELIMITAÇÃO TOTAL : ÁREA DA MATRÍCULA 3463

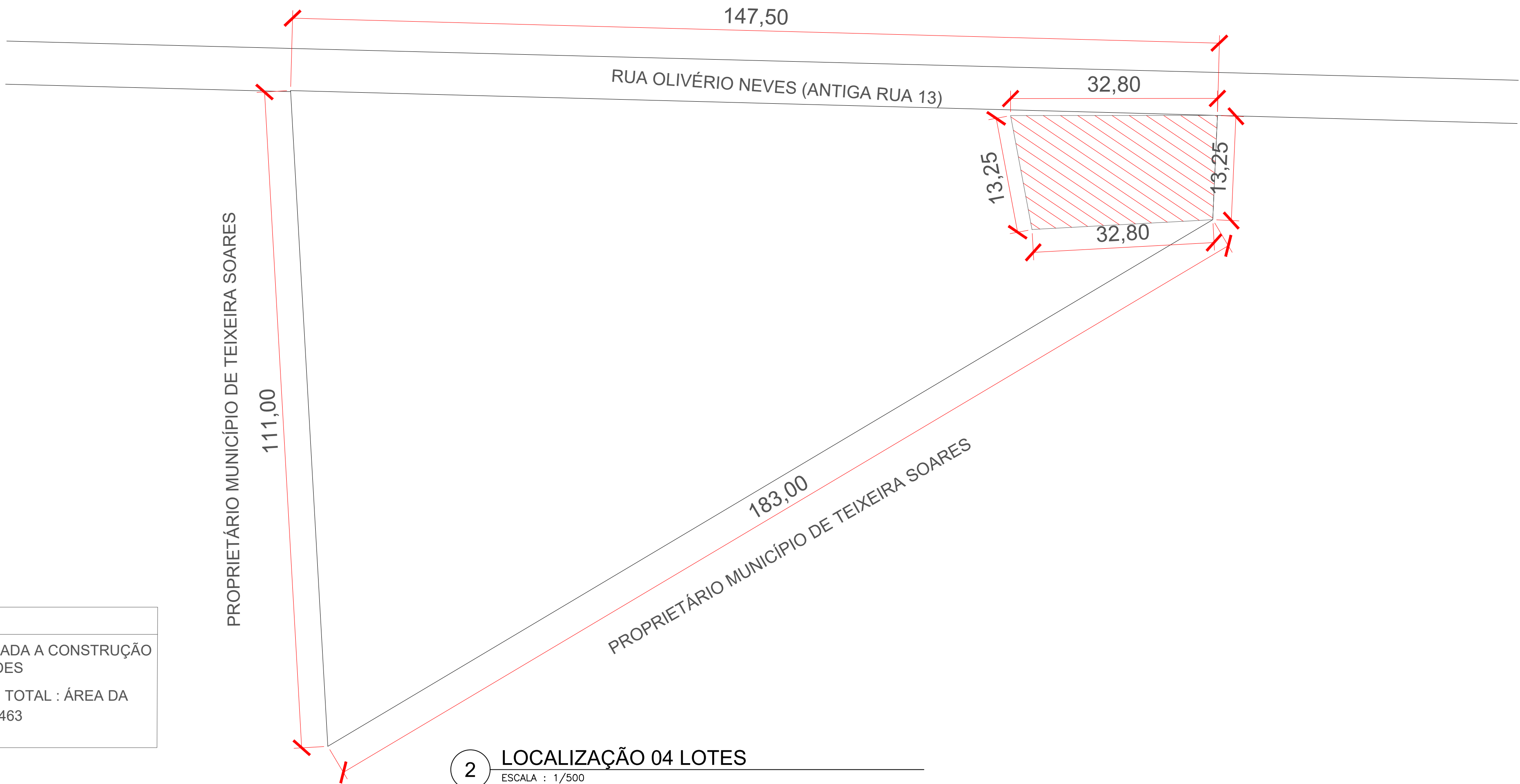

2 LOCALIZAÇÃO 04 LOTES

ESCALA : 1/500



3 IMAGEM DE SATÉLITE - GOOGLE EARTH

ESCALA : GRÁFICA

MUNICÍPIO DE TEIXEIRA SOARES		
Proprietário: Município de Teixeira Soares	Outubro/2025	
CNPJ: 75.963.850/0001-94		
Responsável Técnico Projeto Arquitetônico:	Escala:	
Matheus Augusto Dib Mertens	CREA/PR: 196271/D	Indicada
Responsável Técnico Execução:	Projeto Arquitetônico	
Matheus Augusto Dib Mertens	CREA/PR: 196271/D	
Obra:		
Condomínio Residencial		
Endereço da Obra:		
RUA OLIVÉRIO NEVES, RUA CASEMIRO MARCHINSKI E RUA AUGUSTO AMATENECKS - BAIRRO PARQUE CIDADE NOVA		
Referência do Desenho:		
Situação.		