

CORTE AA
ESCALA 1:100

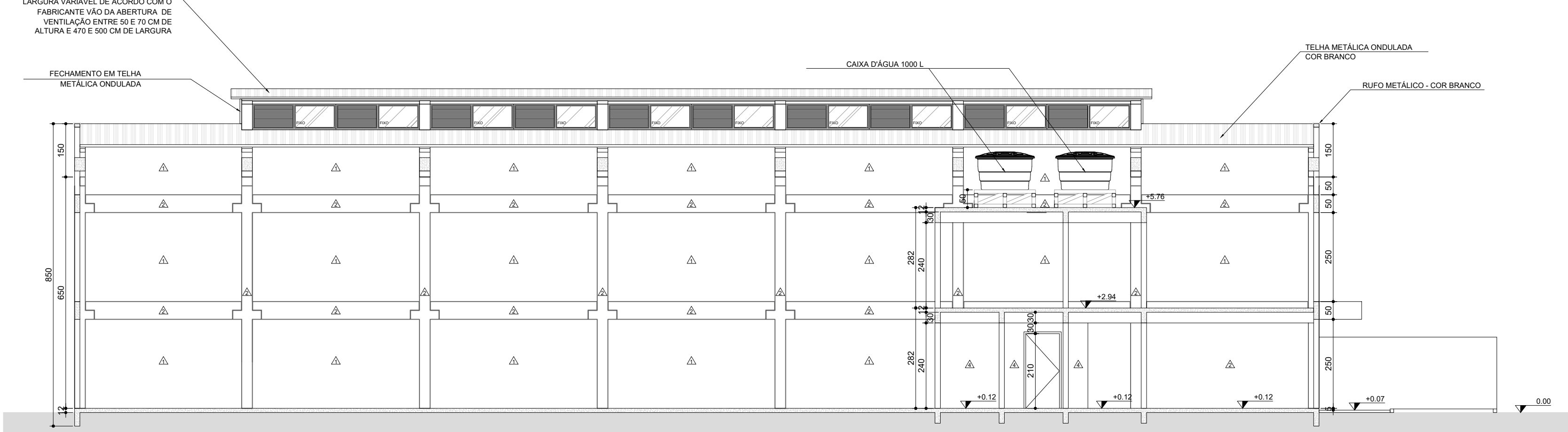

CORTE BB
ESCALA 1:100

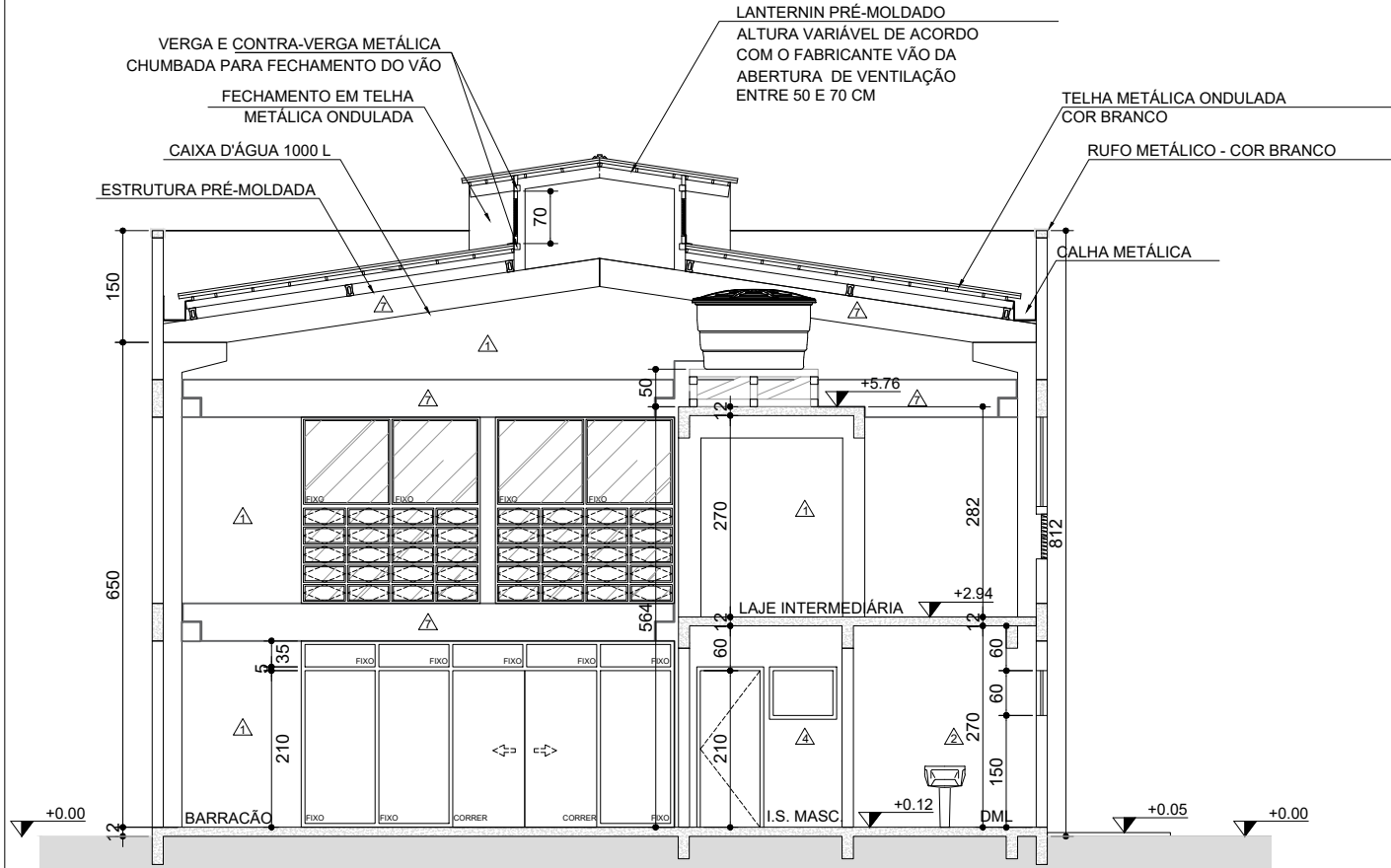

CORTE CC
ESCALA 1:100

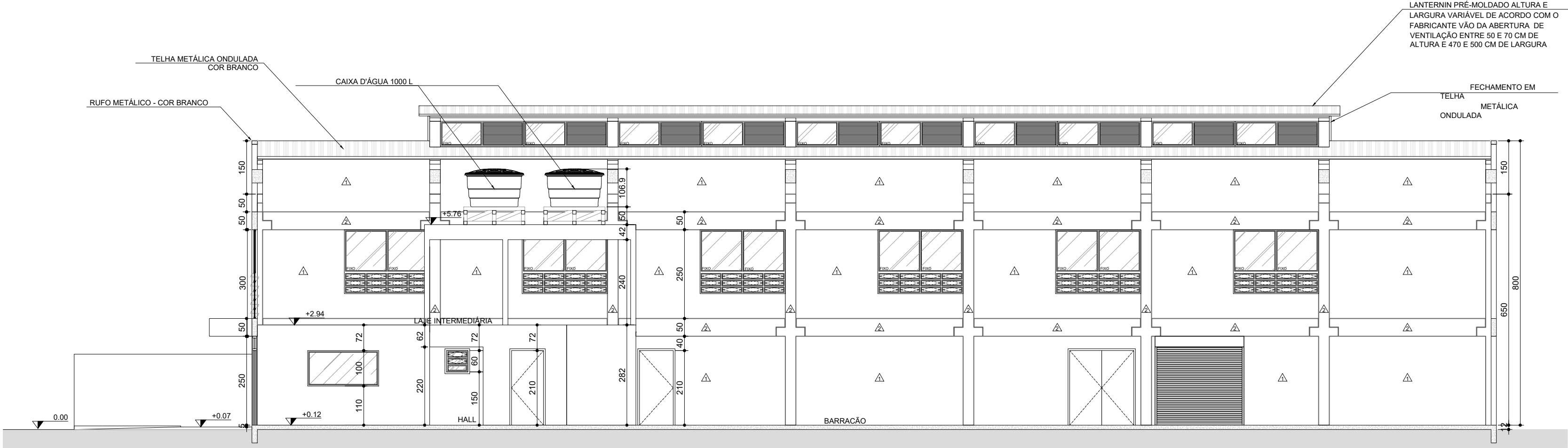

CORTE DD
ESCALA 1:100

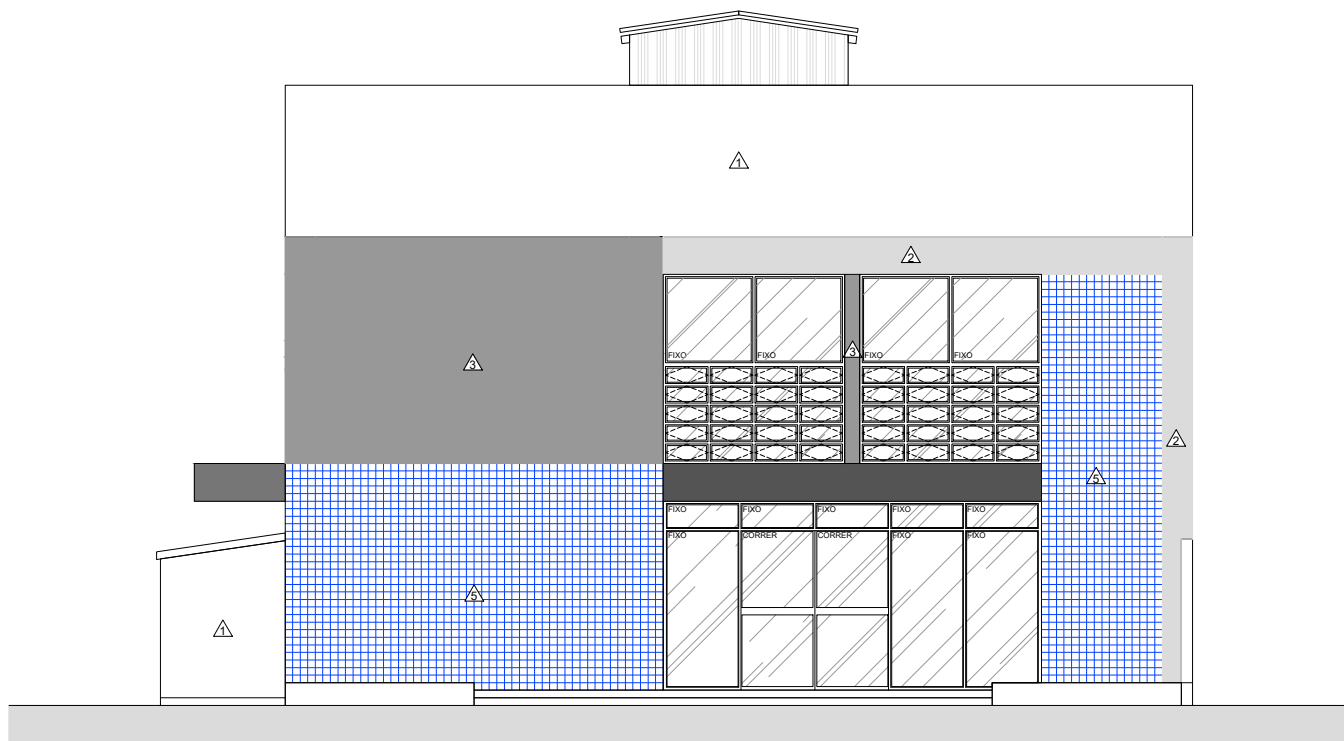

ELEVÇÃO 1 - FRONTAL
ESCALA 1:100

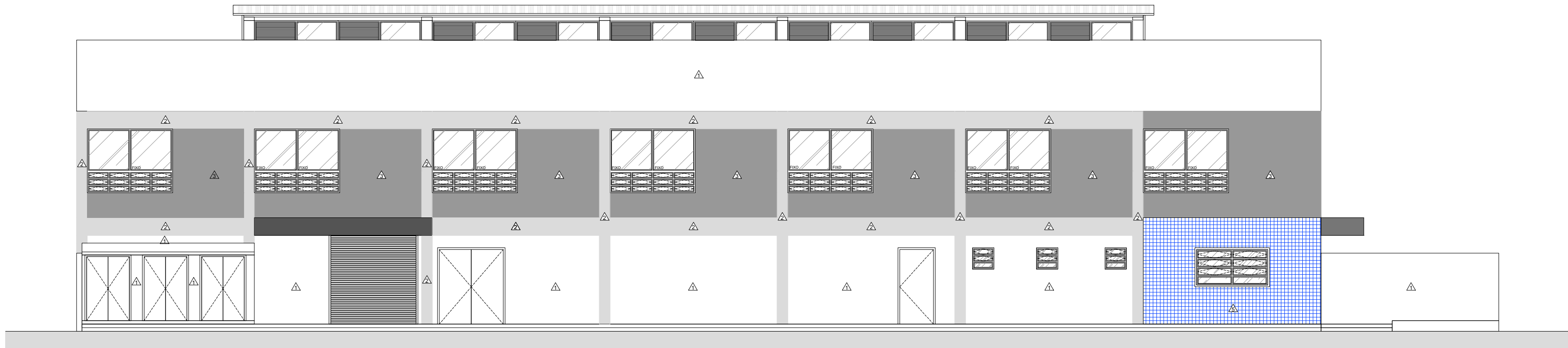

ELEVÇÃO 2 - LATERAL ESQUERDA
ESCALA 1:100

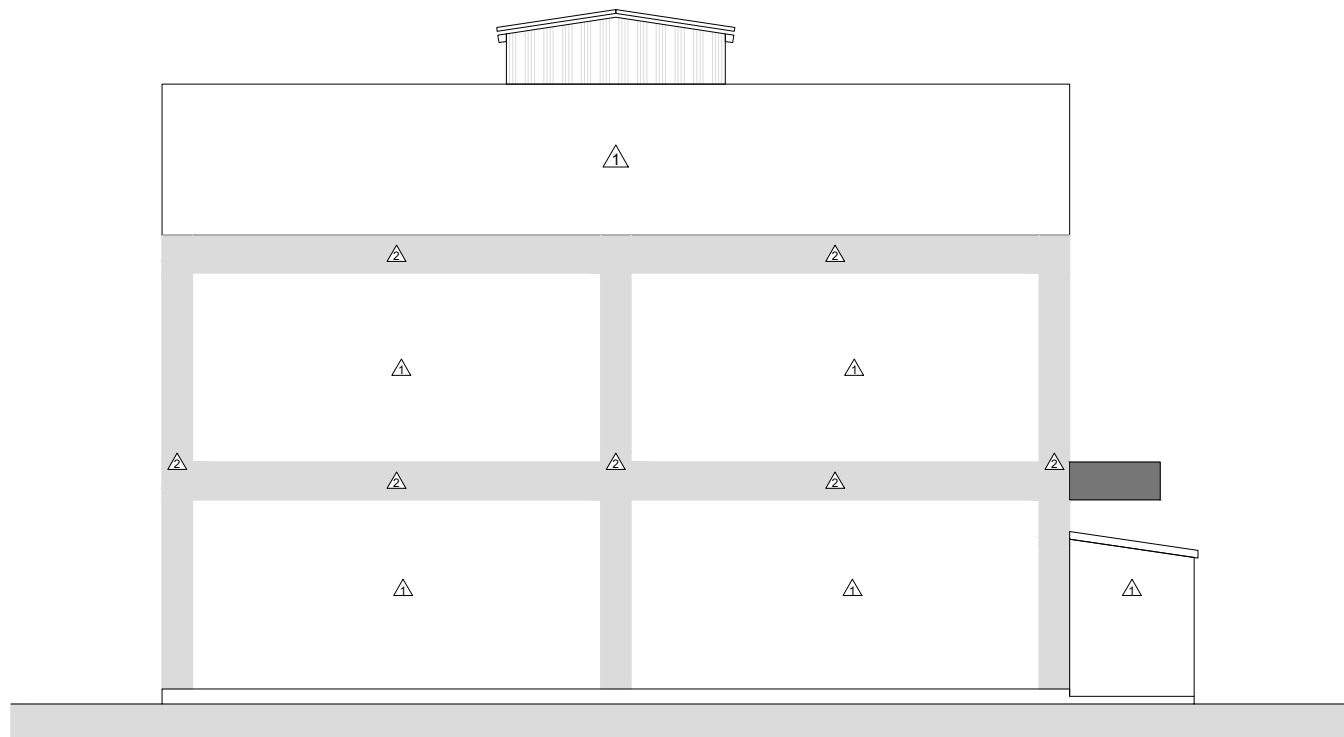

ELEVÇÃO 3 - FUNDOS
ESCALA 1:100

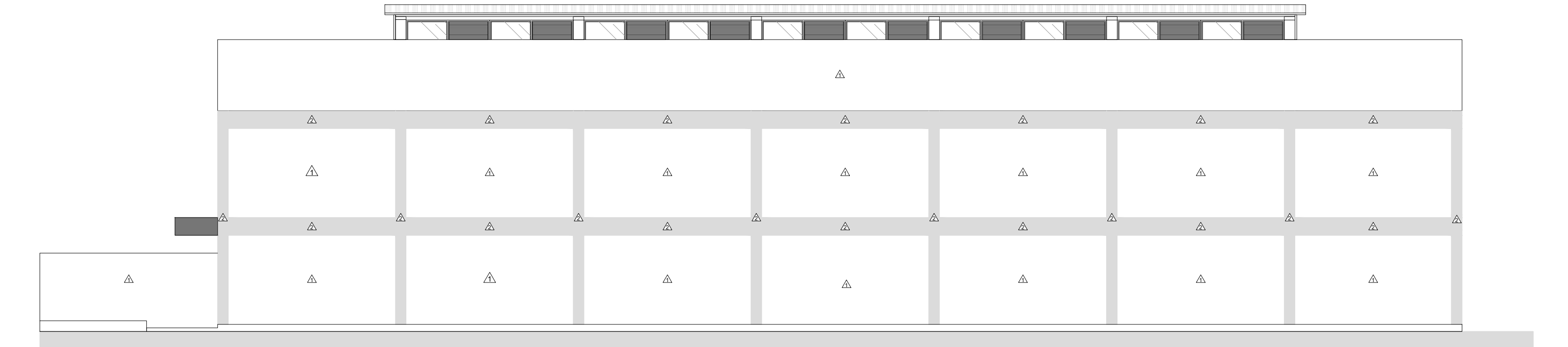

ELEVÇÃO 4 - LATERAL ESQUERDA
ESCALA 1:100

TABELA DE REVESTIMENTOS

PISO	
COD.	ESPECIFICAÇÃO
①	CIMENTO ALISADO
②	CERAMICA 60X60 NA COR CONCRETO - REF. CERAL 1113008 OU SIMILAR

PAREDES

COD.	ESPECIFICAÇÃO
①	GRAFIATO FOSCA NA COR BRANCA - REF. CORAL OU SIMILAR
②	GRAFIATO FOSCA NA COR CINZA - REF. CORAL OU SIMILAR
③	GRAFIATO FOSCA NA COR CHUMBO - REF. CORAL OU SIMILAR
④	CERÂMICA 25x35cm ESMALTADO COR BRANCA REF. INCEFFRA RV133700 OU SIMILAR E REJUNTE BRANCO
⑤	PASTILHA 10X10 NA COR AZUL E REJUNTE PRETO - REF. STRUFALDI COBALTO COD.1050 OU SIMILAR
⑥	PINTURA ACRILICA FOSCA NA COR BRANCA - REF. CORAL OU SIMILAR
⑦	PINTURA ACRILICA FOSCA NA COR CINZA - REF. CORAL PLANTINA OU SIMILAR

TETO

COD.	ESPECIFICAÇÃO
1	LAJE COM PINTURA ACRILICA FOSCA NA COR BRANCA REF.
3	SEM FORRO

TABELA DE ESQUADRIAS

PORTAS

COD.	LARGURA	ALTURA	PEITORIL	QUANT.	ABERTURA	ACABAMENTO
P1	90	210	-	01	1 FOLHA ABRIR	MADEIRA PINTADA NA COR CHUMBO
P2	90	210	-	02	1 FOLHA ABRIR	MADEIRA PINTADA NA COR CHUMBO COM PROTEÇÃO DE INOX NA PARTE INFERIOR
P3	80	210	-	01	1 FOLHA ABRIR	MADEIRA PINTADA NA COR CHUMBO
P4	180	210	-	01	2 FOLHAS ABRIR	AÇO GALVANIZADO COM PINTURA COR VERMELHA
P5	90	210	-	01	1 FOLHA ABRIR	AÇO GALVANIZADO COM PINTURA COR CHUMBO
PJ1	500	250	-	01	2 FOLHAS CORRER E 3 FIXAS COM BANDEIRA	VIDRO LAMINADO 6MM VIDRO TEMPERADO 6MM ALUMINIO ANODIZADO NA COR NATURAL
PE	250	250	-	01	ENROLAR	AÇO GALVANIZADO NA COR CHUMBO
PT	120	180	-	03	2 FOLHAS ABRIR	AÇO GALVANIZADO COM TELA NA COR CHUMBO

JANELAS

COD.	LARGURA	ALTURA	PEITORIL	QUANT.	ABERTURA	ACABAMENTO
J1	200	100	110	01	BASCULANTE	VIDRO INCOLOR 4MM ALUMINIO NA COR NATURAL
J2	60	60	150	04	BASCULANTE	VIDRO INCOLOR 4MM ALUMINIO NA COR NATURAL
J3	200	100	110	01	1 FOLHA FIXA	VIDRO INCOLOR 4MM ALUMINIO NA COR NATURAL
J4	240	180	70	07	2 FOLHAS FIXAS BASCULANTE	ALUMINIO NA COR NATURAL VIDRO INCOLOR 4mm NA FOLHA FIXA VIDRO FUMÊ 4mm NA BASCULANTE
J5	500	250	-	01	2 FOLHAS FIXAS BASCULANTE	ALUMINIO NA COR NATURAL VIDRO INCOLOR 4mm NA FOLHA FIXA VIDRO FUMÊ 4mm NA BASCULANTE
J6	235	70	-	20	1 FOLHA FIXA 1 FOLHA VENEZIANA	VIDRO INCOLOR 4MM ALUMINIO NA COR NATURAL

ANTONINA
MUNICÍPIO DE ANTONINA - PR

ANTONINA
MUNICÍPIO DE ANTONINA - PR

NOME DA PREFEITURA
NOME DA SECRETARIA MUNICIPAL RESPONSÁVEL

BANCO DE PROJETOS DE EDIFICAÇÕES

PROPRIETÁRIO:
PREFEITURA MUNICIPAL DE ANTONINA

OBRA:
ESPAÇO PARANÁ INDUSTRIAL

LOCAL:
RUA NICOLAU FERES, 310 - BATEL

AUTORES:
PROJ. PADRÃO
REG. PROF.
PROJ. DE IMPLANTAÇÃO
REG. PROF.
RESP. TÉCNICO OBRA
REG. PROF.

PROJETO:
MUNICÍPIO:
ANTONINA PR
ÁREA A CONSTRUIR:
481,73 m²
TIPO:
CONSTRUÇÃO

REFERÊNCIA:
CORTES E ELEVACOES

DESENHO:
DATA:
ESCALA DO DESENHO:
ARQUIVO:

PROJETO ADOQUIRINDO NO BANCO DE PROJETOS DE EDIFICACOES BCO PRO ED. POR INTERMEDIO DO CONVENIO FIRMADO ENTRE A PARANA EDIFICACOES E MUNICIPIO POR INTERVENIENCIA DA SECRETARIA DO DESENVOLVIMENTO URBANO E OBRAS PUBLICAS

THIAGO
JANEIRO / 2021
INDICADA
ARQ_BARRACAO-INDUSTRIAL-T1_R01.DWG

ARQ
03 07

ISS AT
30/03/2024 12:00