

**PLANTA BAIXA PAV. INFERIOR**  
Esc. 1/100

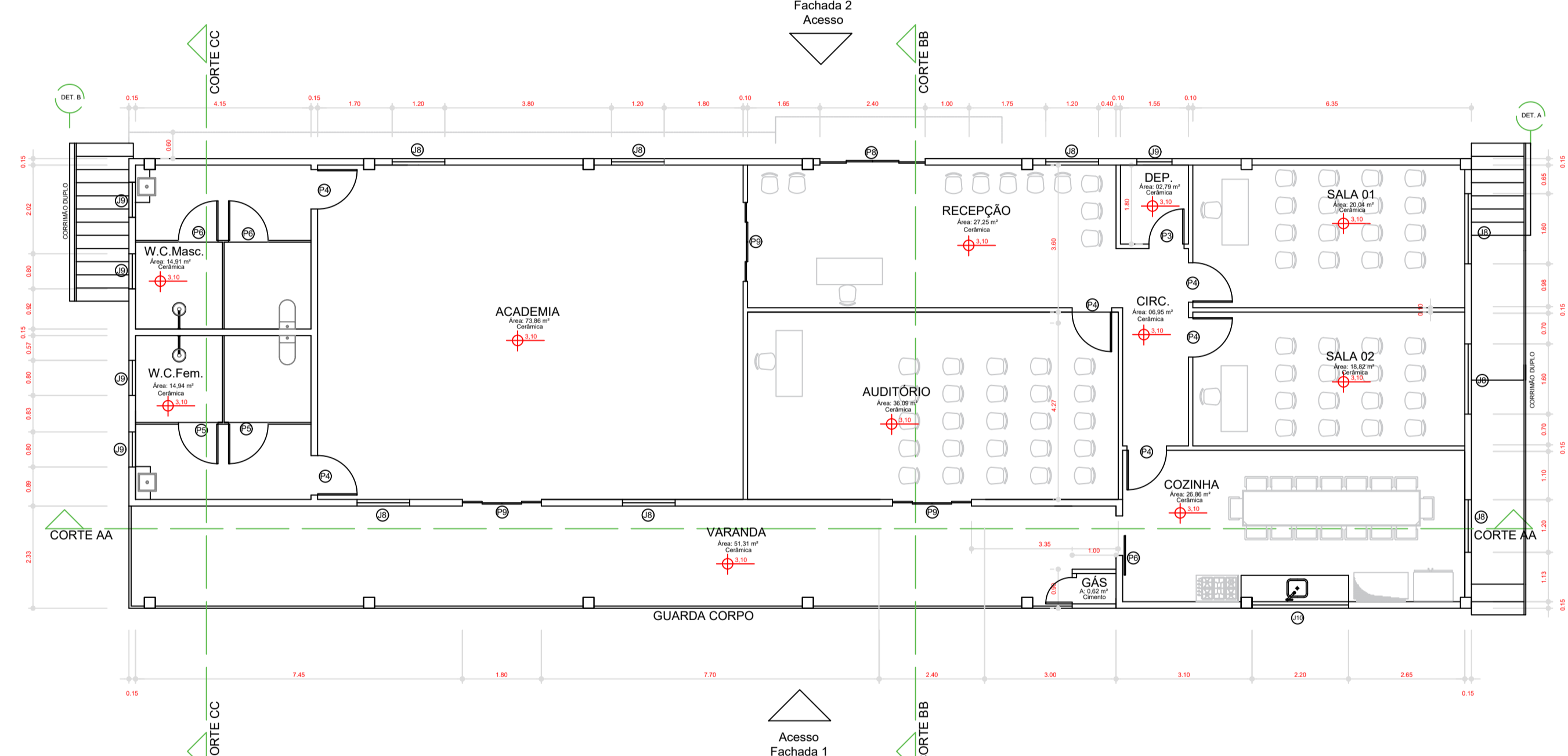

**PLANTA BAIXA PAV. SUPERIOR**  
Esc. 1/100



**PERSPECTIVAS**  
SEM ESC.

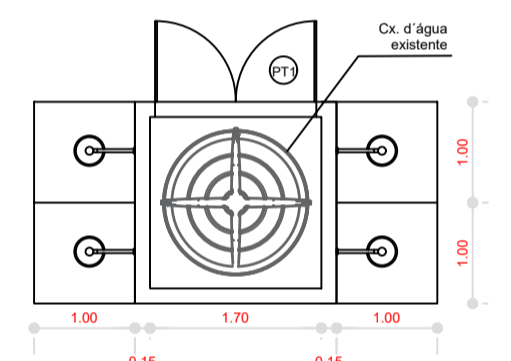

**PLANTA BAIXA - DUCHA**  
ESC. 1/75

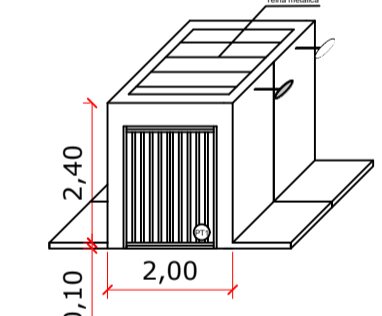

**DET. DUCHA**  
ESC. 1/100

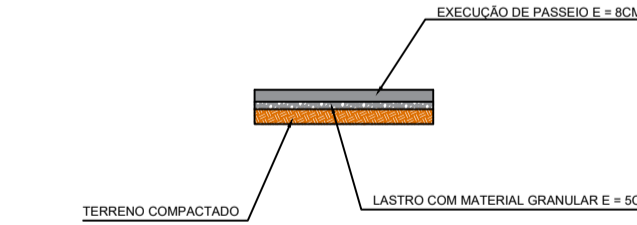

**DET. CORRIMÃO**  
ESC. 1/100

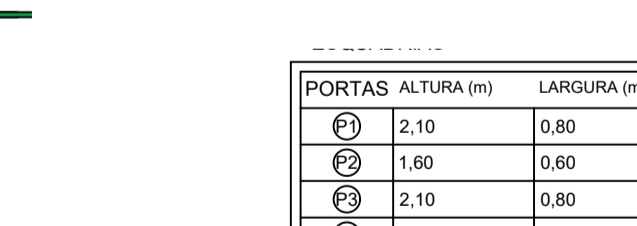

**DET. GUARDA CORPO**  
ESC. 1/100

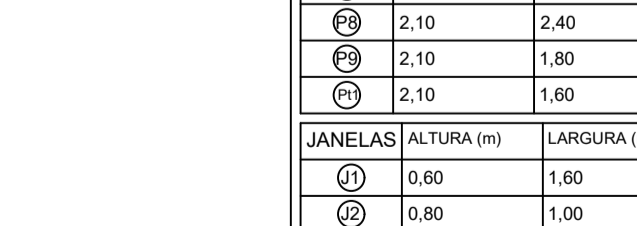

**DET. ESCADRIAS**  
ESC. 1/100

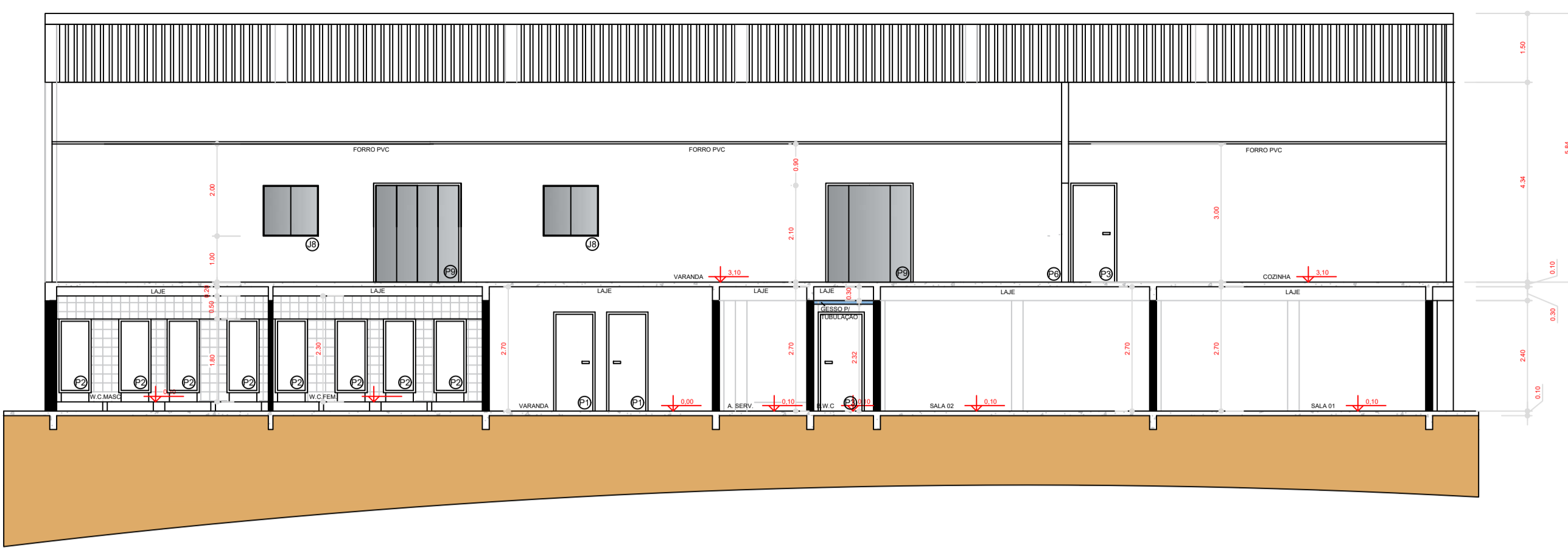

**CORTE AA**  
ESC. 1/100

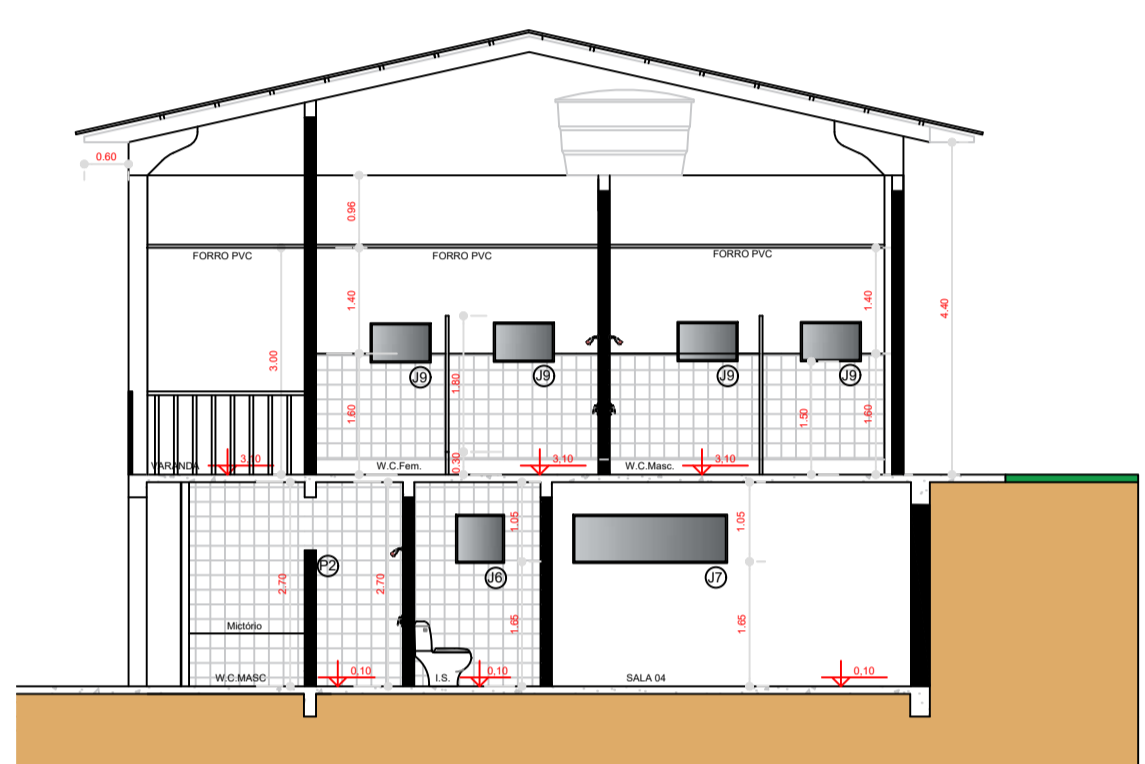

**CORTE CC**  
ESC. 1/100

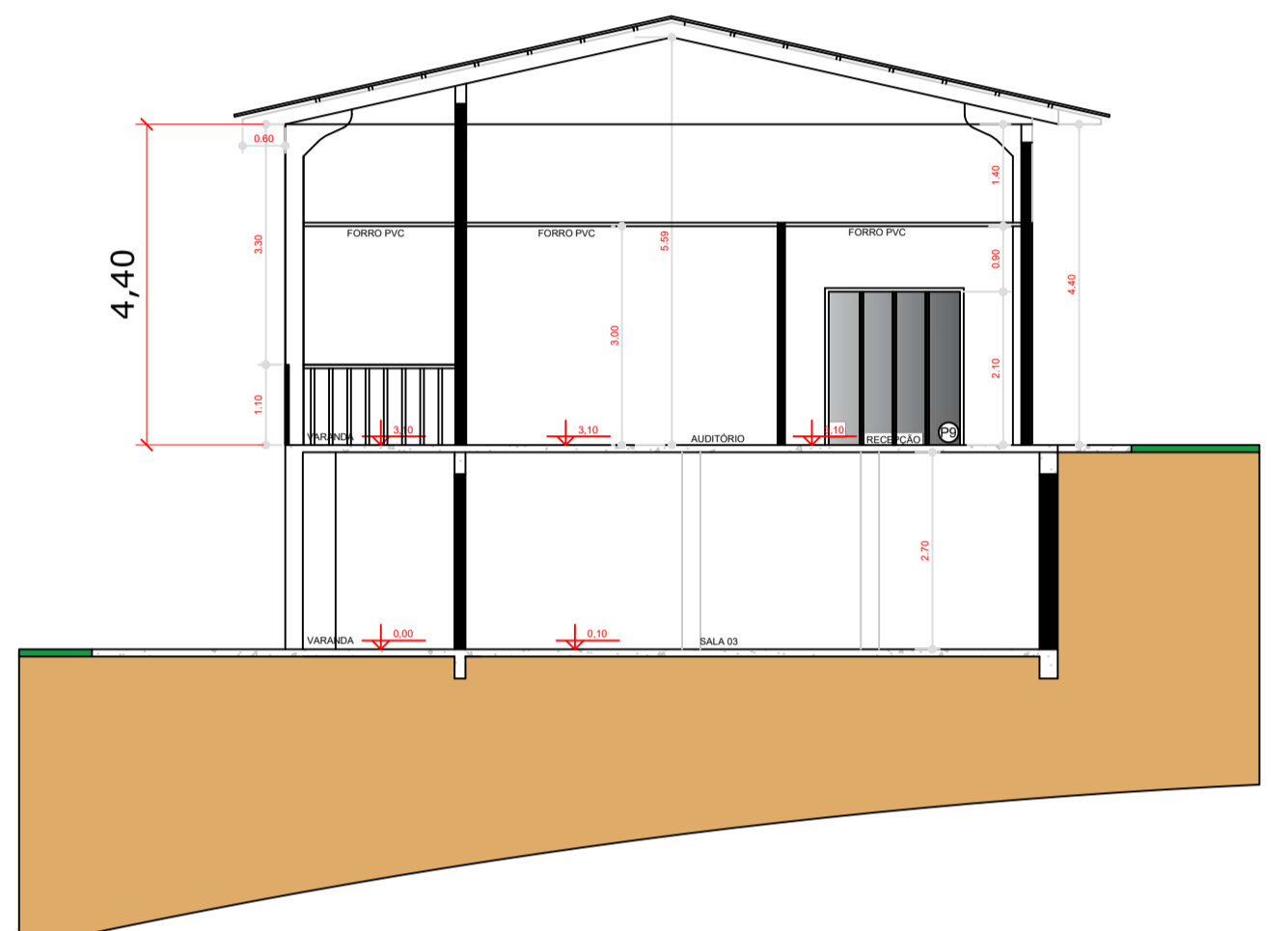

**CORTE BB**  
ESC. 1/100

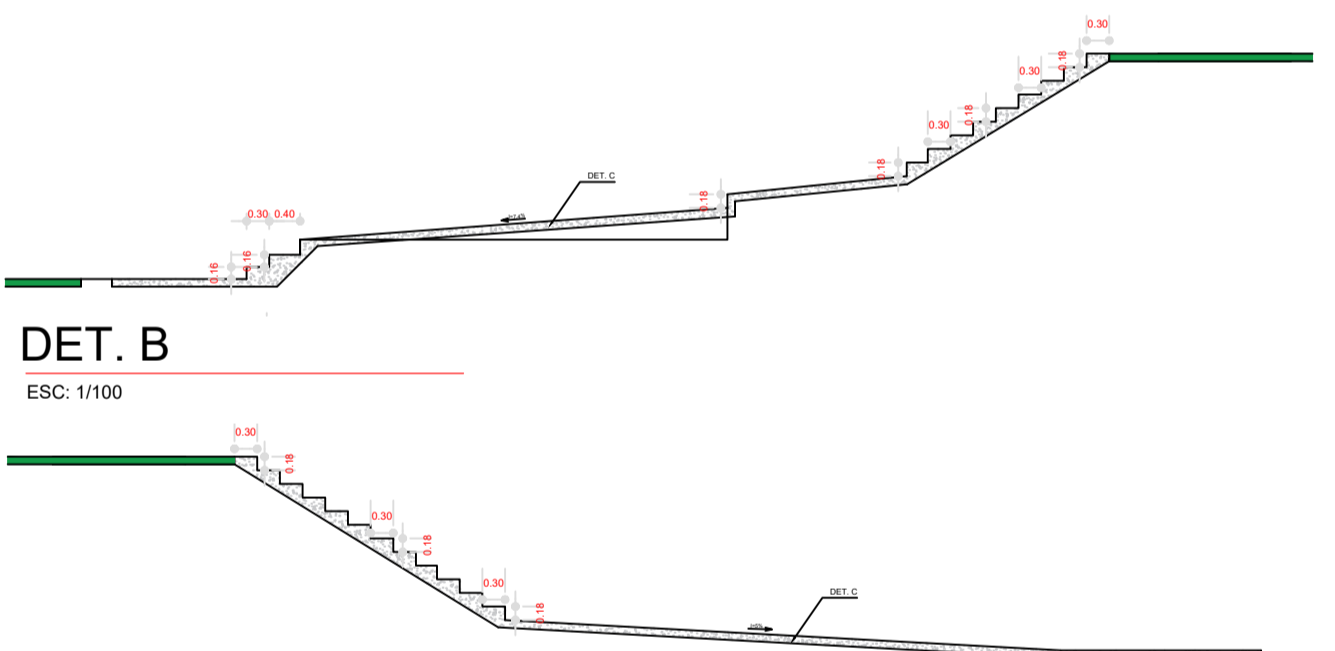

**DET. B**  
ESC. 1/100

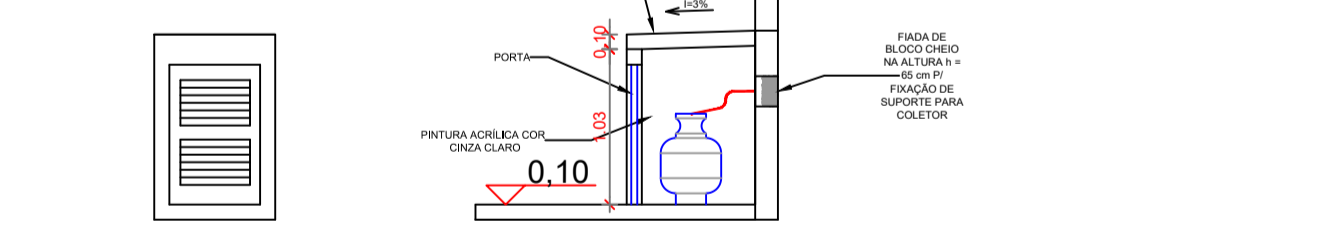

**DET. A**  
ESC. 1/100



**DET. CASA DE GÁS**  
ESC. 1/100

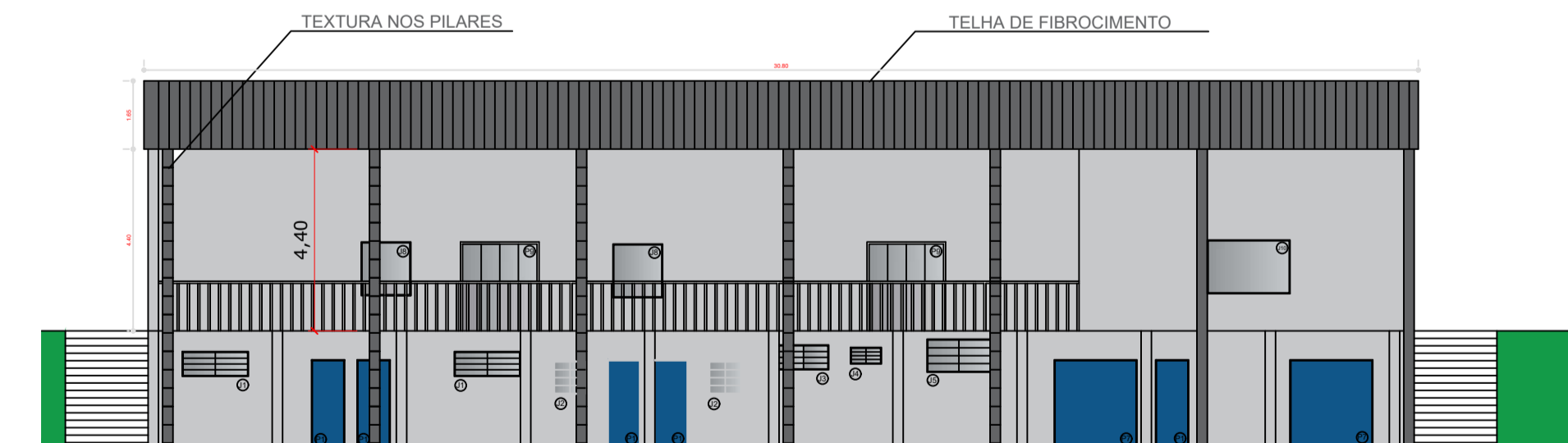

**FACHADA 1**  
Esc. 1/100

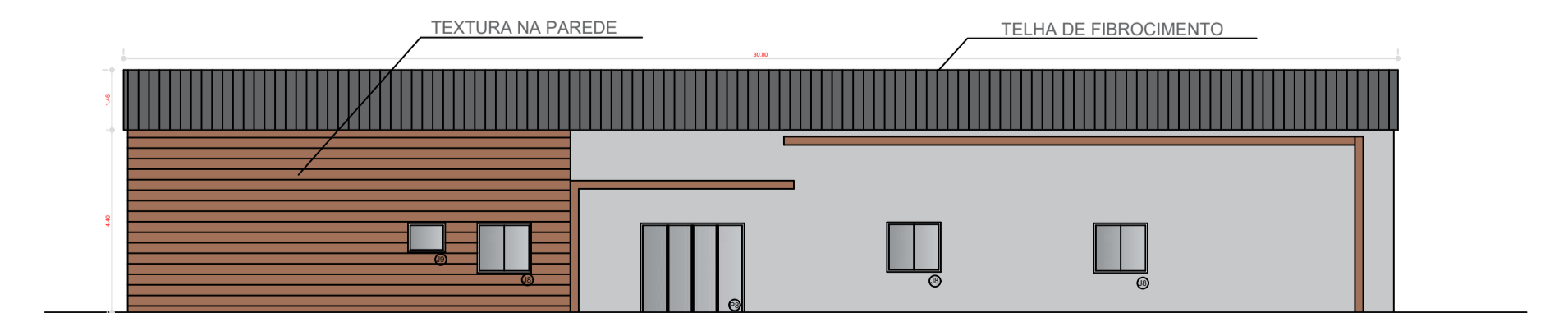

**FACHADA 2**  
Esc. 1/100

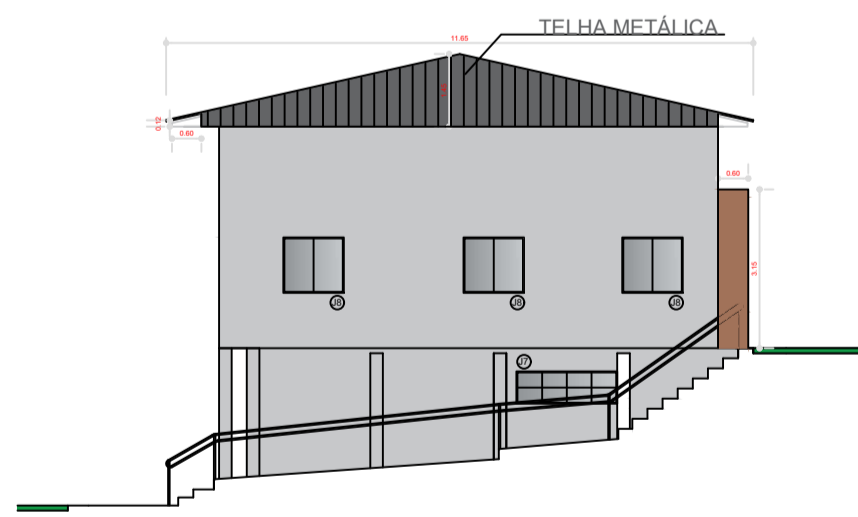

**ELEVÇÃO LATERAL DIREITA**  
Esc. 1/150

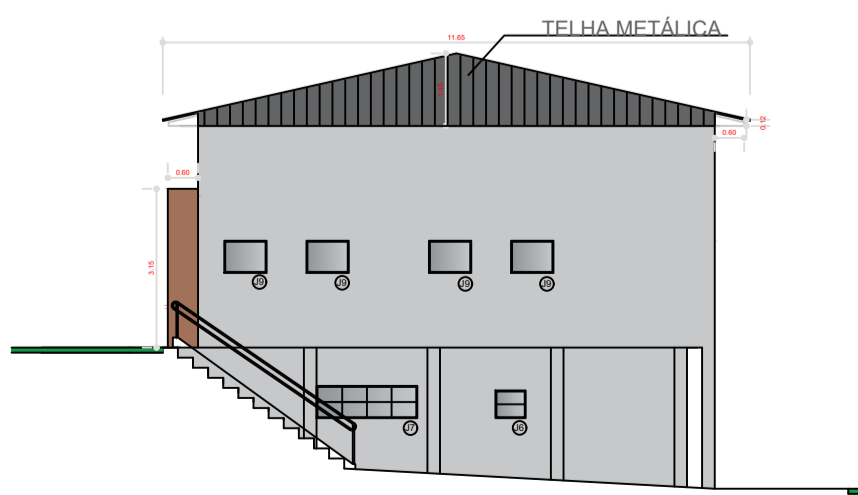

**ELEVÇÃO LATERAL ESQUERDA**  
Esc. 1/150

PORTAS	ALTURA (m)	LARGURA (m)	MATERIAL	TIPO	QTD.
P1	2,10	0,80	METALICA	ABRIR	6,00
P2	1,60	0,60	MADEIRA	ABRIR	6,00
P3	2,10	0,80	MADEIRA	ABRIR	3,00
P4	2,10	0,90	MADEIRA	ABRIR	6,00
P5	1,80	0,90	MADEIRA	ABRIR	4,00
P6	2,10	0,90	MADEIRA	CORRER	1,00
P7	2,10	2,00	METALICA	CORRER	2,00
P8	2,10	2,40	METALICA	CORRER	1,00
P9	2,10	1,80	METALICA	CORRER	3,00
P10	2,10	1,60	METALICA	ABRIR	1,00

JANELAS	ALTURA (m)	LARGURA (m)	PEITORIL (m)	MATERIAL	TIPO ATUAL	TIPO NOVO	QTD.
J1	0,60	1,60	1,70	METALICA	BASCULANTE	CORRER (4F)	2,00
J2	0,80	1,00	1,30	METALICA	BASCULANTE	CORRER (2F)	2,00
J3	0,60	1,20	1,86	METALICA	BASCULANTE	CORRER (2F)	1,00
J4	0,40	0,75	2,00	METALICA	BASCULANTE	CORRER (2F)	1,00
J5	1,60	0,80	1,80	METALICA	BASCULANTE	CORRER (2F)	2,00*
J6	0,60	0,40	1,65	METALICA	BASCULANTE	CORRER (2F)	1,00
J7	0,60	2,00	1,40	METALICA	BASCULANTE	CORRER (4F)	2,00
J8	1,10	1,20	1,00	METALICA	BASCULANTE	CORRER (4F)	8,00
J9	0,60	0,80	1,50	METALICA	BASCULANTE	CORRER (2F)	5,00
J10	1,10	2,00	1,00	METALICA	BASCULANTE	CORRER (4F)	1,00

**TABELA DE ESQUADRIAS**  
SEM ESCALA

**DET. ESQUADRIAS**  
ESC. 1/100

Observações:  
Os revestimentos cerâmicos de paredes serão instalados das seguintes formas, no pavimento superior os revestimentos da cozinha serão posicionados apenas na face da bancada da pia até o teto (h=3m), já nos banheiros em todas as paredes com revestimento até o teto (h=3m). Já no pavimento inferior, nos cômodos I.S., W.C. Masc., W.C. Fem., Área de Serviço e B.W.C. serão instalados os revestimentos até o teto (h=2,70m) e nas salas 01, 02, 03 e 04 nas faces dos fundos alvenaria até o teto (h=2,70m).

QUADRO DE ÁREAS:

TERRENO	73.094,00 m²
PAV. INFERIOR (SUBSOLO)	000,00 m²
PAV. TERREO (ÁREA A REGULARIZAR)	320,65 m²
PAV. TIPO	310,06 m²
TOTAL CONSTRUÍDA	630,71 m²

ÁREA PERMEÁVEL NATURAL: 99,56% ..... 72.773,35 m²  
 ÁREA PERMEÁVEL PÓDIO DE FILTRAÇÃO: 00% ..... 00,00 m²  
 TAXA DE OCUPAÇÃO: 0,44% ..... 320,65 m²  
 COEF. DE APROVEITAMENTO: 0,86% ..... 630,71 m²

QUADRA 137 / LOTE 10 / MATRÍCULA 8902 / ZR 2

**PREFEITURA MUNICIPAL DE TIBAGI**  
SECRETARIA MUNICIPAL DE PLANEJAMENTO

DESCRIÇÃO: REFORMA DE CENTRO DE CANOAGEM

ENDEREÇO DA OBRA: ALAMEDA GARIMPEIRO PEDRO MANCO, S/N PARQUE LINEAR REINHARD MAACK - TIBAGI - PR

TÍTULO: PROJETO ARQUITETÔNICO

PROPRIETÁRIO: PREFEITURA MUNICIPAL DE TIBAGI

ASSINATURA DO PROJETARDO: RILDO EMANOEL LEONARDI PREFEITO MUNICIPAL

RESPONSÁVEL TÉCNICO PROJETO: DANILLO ROMERO TRINDADE ENGE CIVIL Crea PR167040-D

RESPONSÁVEL TÉCNICO EXECUÇÃO: DANILLO ROMERO TRINDADE ENGE CIVIL Crea PR167040-D

ESCALA: INDICADA | DATA: REV. 05/2026 | DATA: FEVEREIRO 2024 | DATA: 01/03

ARQUITETÔNICO

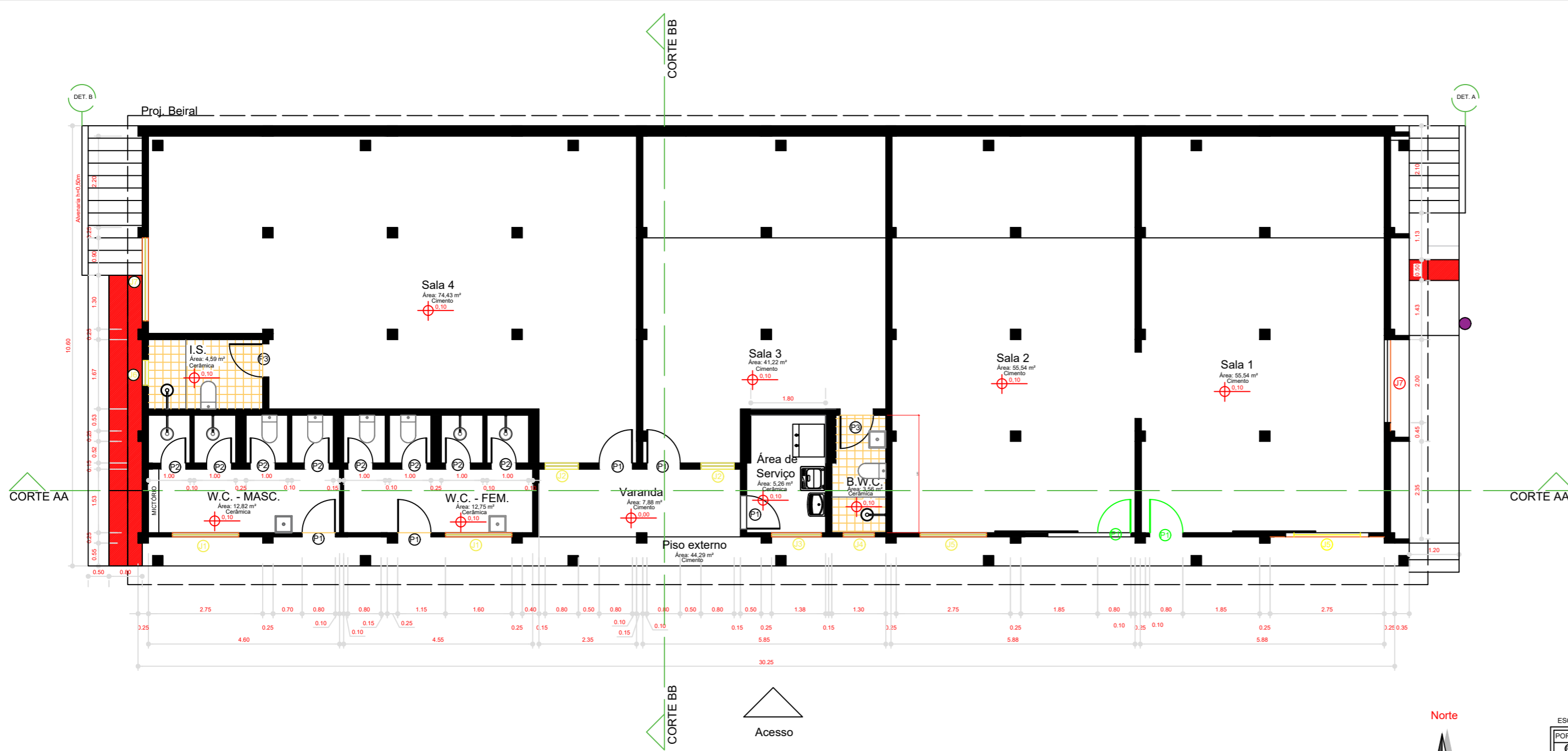

**CONSTRUIR / DEMOLIR - PAV. INFERIOR**

Esc. 1/100

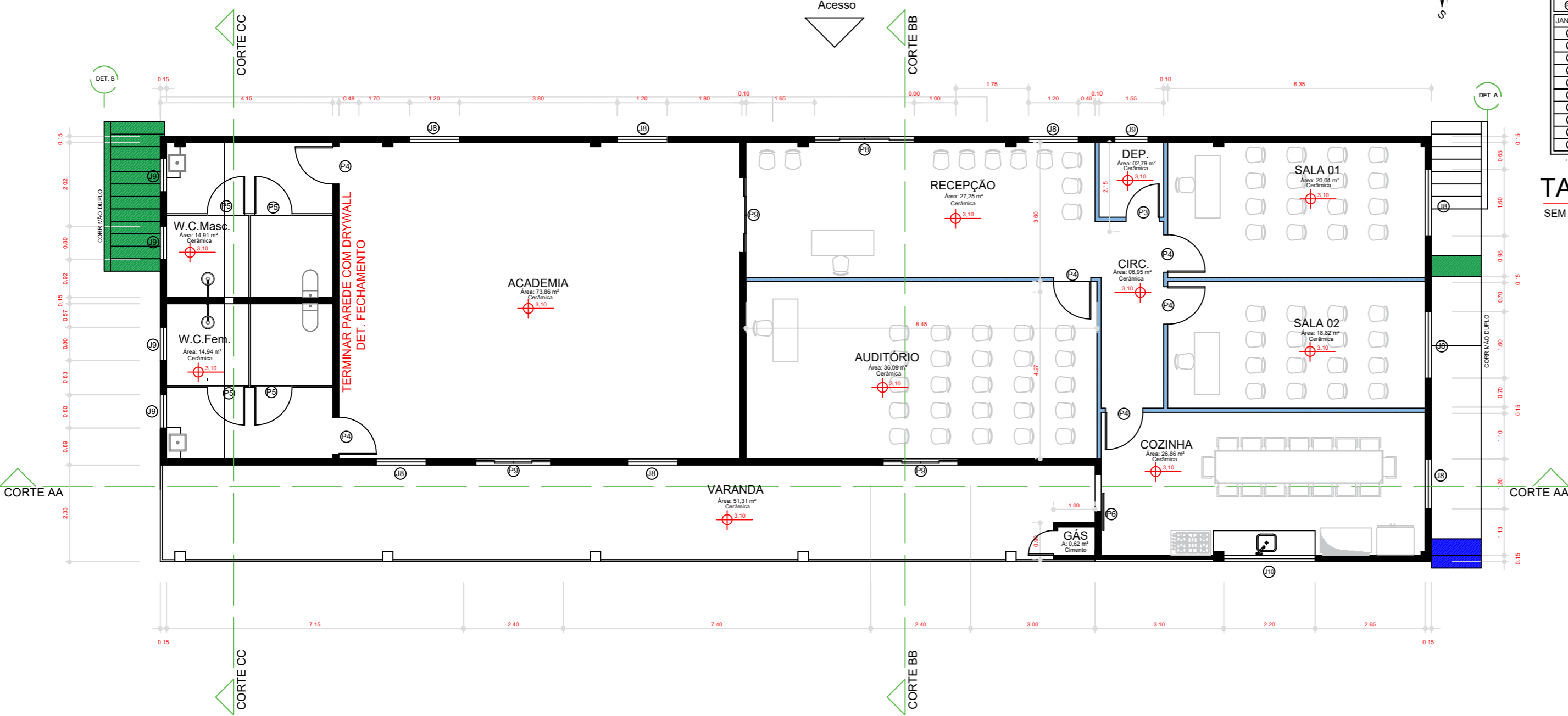

**CONSTRUIR / DEMOLIR - PAV. SUPERIOR**

Esc. 1/100

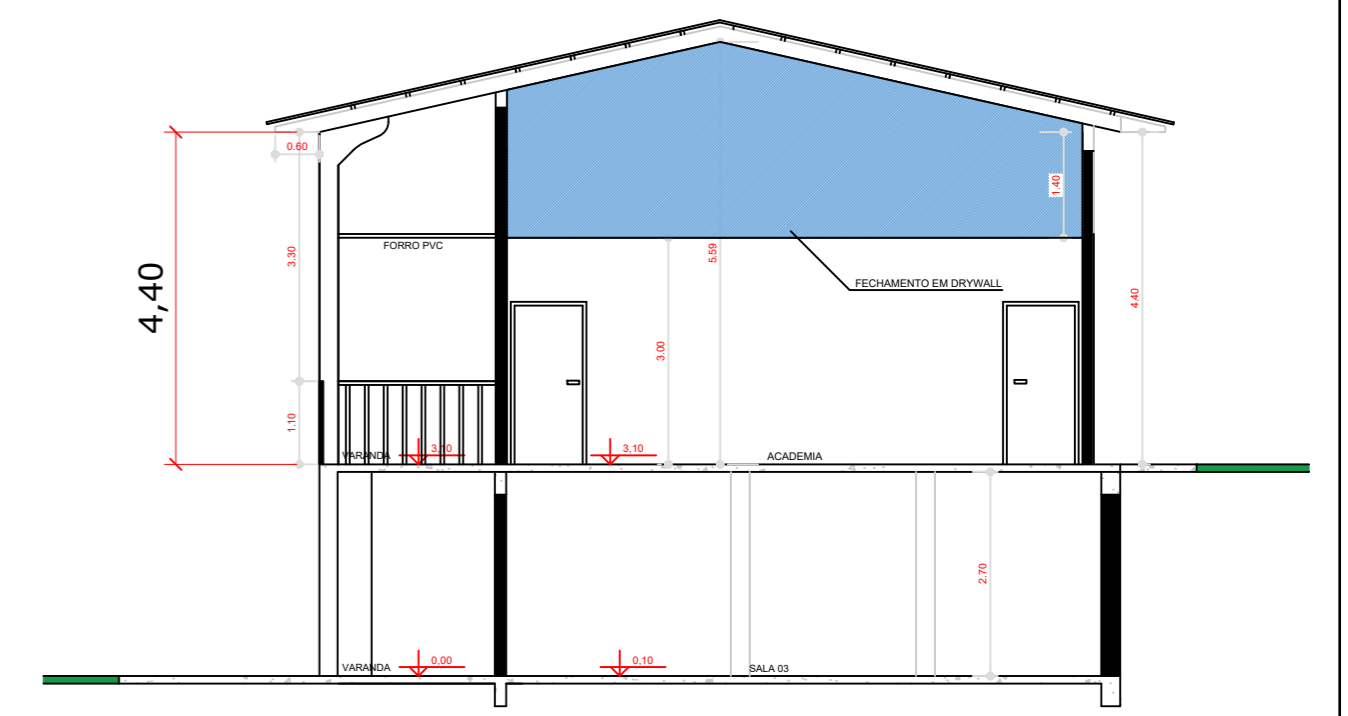

**DET. FECHAMENTO**

ESC. 1:200

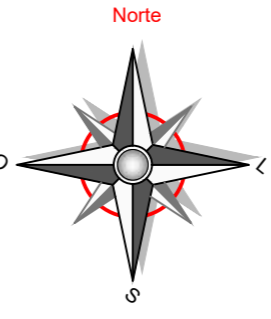

**LEGENDA**

- EXISTENTE
- CONSTRUIR (DRYWALL)
- DEMOLIR
- RECONSTRUIR
- DEMOLIÇÃO DE REVESTIMENTO CERÂMICO
- ESQUADRIAS NOVAS
- ESQUADRIAS REMOVIDAS
- ESQUADRIAS A REAPROVEITAR
- GRADIL A SER INSTALADO
- POSTE A SER REMOVIDO

ESQUADRIAS					
PORTAS	ALTURA (m)	LARGURA (m)	MATERIAL	TIPO	QTD.
1	2,10	0,80	METALICA	ABRIR	4,00
2	1,60	0,80	MADEIRA	ABRIR	8,00
3	2,10	0,80	MADEIRA	ABRIR	3,00
4	2,10	0,90	MADEIRA	ABRIR	6,00
5	1,80	0,90	MADEIRA	ABRIR	4,00
6	2,10	0,90	MADEIRA	CORRER	1,00
7	2,10	2,00	METALICA	CORRER	2,00
8	2,10	2,40	METALICA	CORRER	1,00
9	2,10	1,80	METALICA	CORRER	3,00
10	2,10	1,60	METALICA	ABRIR	1,00

JANELAS							
	ALTURA (m)	LARGURA (m)	PEITORIL (m)	MATERIAL	TIPO ATUAL	TIPO NOVO	QTD.
11	0,60	1,60	1,70	METALICA	BASULANTE	CORRER (J)	2,00
12	0,80	1,00	1,30	METALICA	BASULANTE	CORRER (J)	2,00
13	0,60	1,20	1,86	METALICA	BASULANTE	CORRER (J)	1,00
14	0,40	0,75	2,00	METALICA	BASULANTE	CORRER (J)	1,00
15	1,60	0,80	1,80	METALICA	BASULANTE	CORRER (J)	2,00*
16	0,60	0,40	1,85	METALICA	BASULANTE	CORRER (J)	1,00
17	0,60	2,00	1,40	METALICA	BASULANTE	CORRER (J)	2,00
18	1,10	1,20	1,00	METALICA	BASULANTE	CORRER (J)	8,00
19	0,60	0,80	1,50	METALICA	BASULANTE	CORRER (J)	5,00
20	1,10	2,00	1,00	METALICA	BASULANTE	CORRER (J)	1,00

**TABELA DE ESQUADRIAS**

SEM ESCALA

**PREFEITURA MUNICIPAL DE TIBAGI**  
SECRETARIA MUNICIPAL DE PLANEJAMENTO

OBRA: REFORMA DE CENTRO DE CANOAGEM

ENDEREÇO DA OBRA: ALAMEDA GARIMPEIRO PEDRO MANCO, S/N  
PARQUE LINEAR REINHARD MAACK - TIBAGI - PR

TÍTULO: CONSTRUIR/DEMOLIR

PROPRIETÁRIO: PREFEITURA MUNICIPAL DE TIBAGI

ASSINATURA DO PROPRIETÁRIO: **RILDO EMANOEL LEONARDI**  
PREFEITO MUNICIPAL

RESPONSÁVEL TÉCNICO PROJETO: **DANILO ROMERO TRINDADE**  
ENGº CIVIL Crea PR/167040-D

RESPONSÁVEL TÉCNICO EXECUÇÃO:

ESCALA: INDICADA

ALTERAÇÃO: REV. 05/2026

DATA: FEVEREIRO 2024

PRINCHA: 02/03

**ARQUITETÔNICO**

**DANILO TRINDADE**

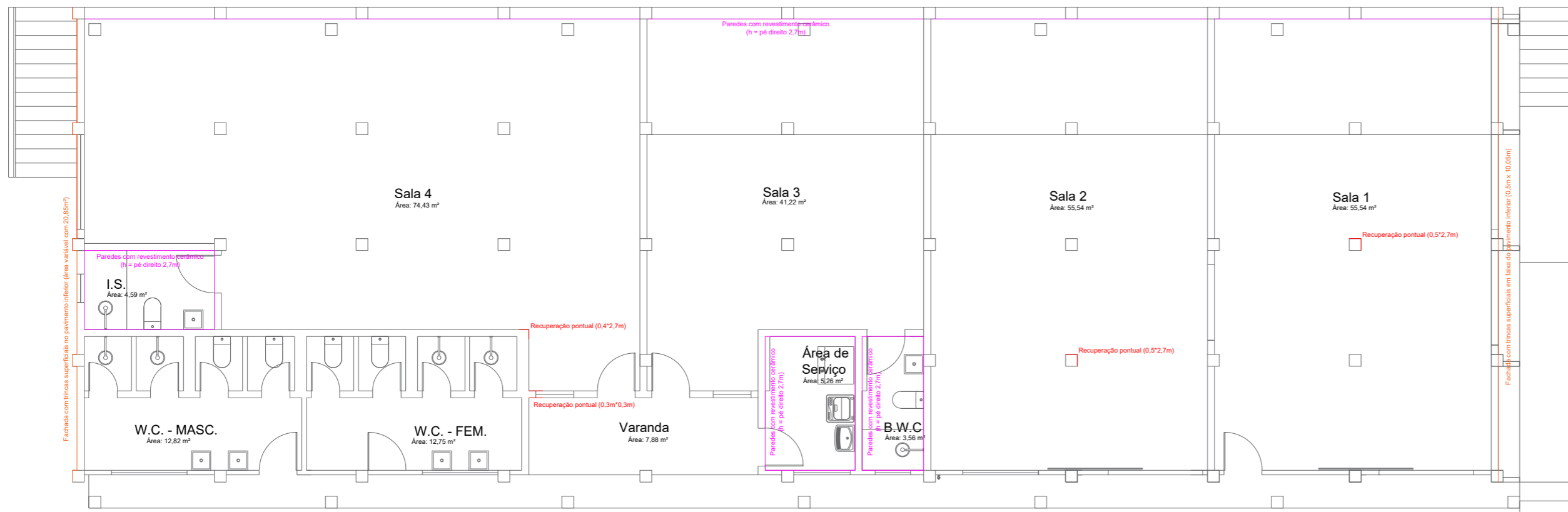

**LEGENDA**

- REPAROS EM ESTRUTURA INTERNA
- REPAROS EM ESTRUTURA EXTERNA
- MASSA ÚNICA EM PAREDES EXISTENTES
- REVESTIMENTO CERÂMICO EM PAREDES EXISTENTES
- EMASSAMENTO, CHAPISCO, EMBOÇO E PINTURA

**REPAROS EMBOÇO - PAV. INFERIOR**

Esc. 1/100



**REPAROS EMBOÇO - PAV. SUPERIOR**

Esc. 1/100

QUANTITATIVO:

REPAROS EM ESTRUTURA INTERNA = 2 un
REPAROS EM ESTRUTURA EXTERNA = 2 un
MASSA ÚNICA EM PAREDE EXISTENTE = 126,82 m

**PREFEITURA MUNICIPAL DE TIBAGI**  
SECRETARIA MUNICIPAL DE PLANEJAMENTO

OBRA:	REFORMA DE CENTRO DE CANOAGEM		
ENDEREÇO DA OBRA:	ALAMEDA GARIMPEIRO PEDRO MANCO, S/N PARQUE LINEAR REINHARD MAACK - TIBAGI - PR		
TÍTULO:	PROJETO ARQUITETÔNICO - REPAROS		
PROPRIETÁRIO:	PREFEITURA MUNICIPAL DE TIBAGI		
ASSINATURA DO PROPRIETÁRIO:	<b>RILDO EMANOEL LEONARDI</b> PREFEITO MUNICIPAL		
RESPONSÁVEL TÉCNICO PROJETO:	<b>DANILO ROMERO TRINDADE</b> ENGRº CIVIL Crea PR/167040-D	RESPONSÁVEL TÉCNICO EXECUÇÃO:	
ESCALA:	ALTERAÇÃO:	DATA:	PRANCHAS:
INDICADA	REV. 05/2026	MARÇO 2024	03/03

**ARQUITETÔNICO**

**DANILO TRINDADE**