

1 Implantação
1 : 300

2 Planta de Cobertura
1 : 200

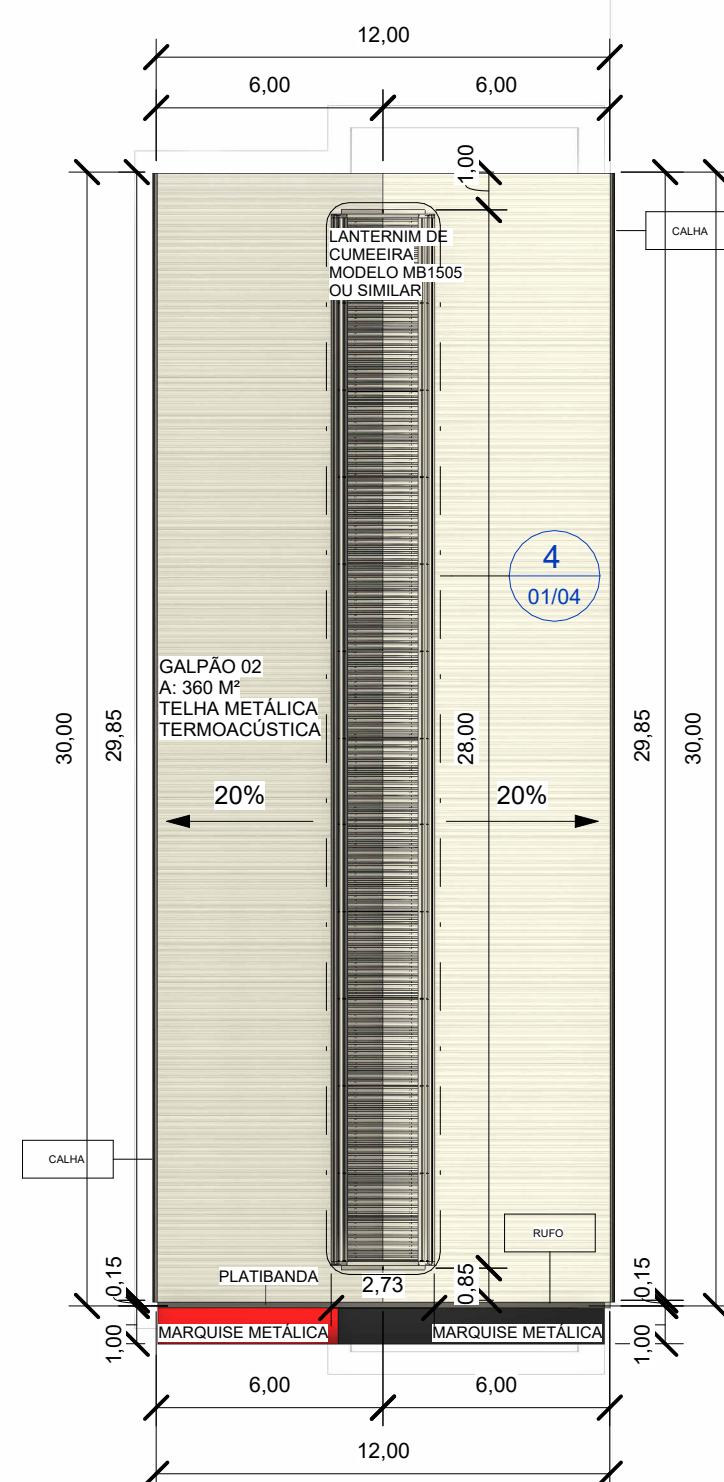

RODOVIA BR-369, ANDIRÁ/PR

3 Detalhe Marquises e Brises
1 : 150

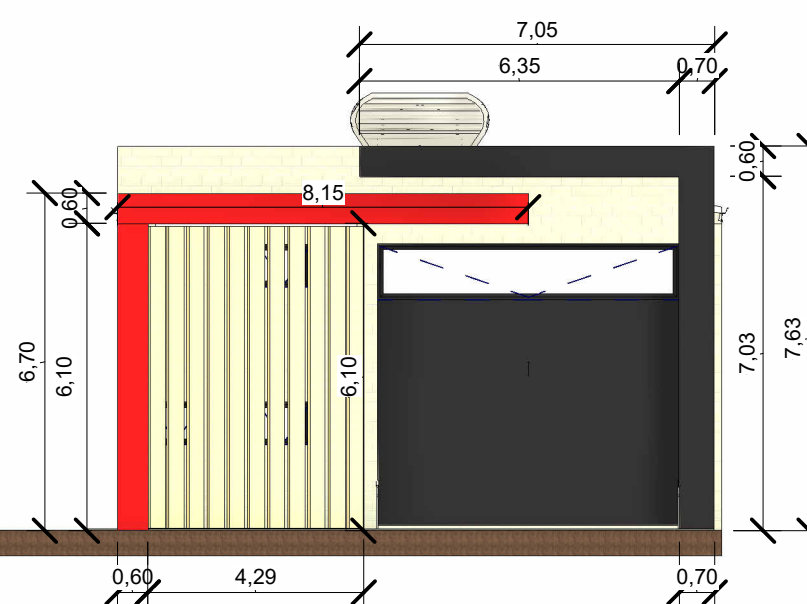

4 Plt. Detalhe Lanternim
1 : 100

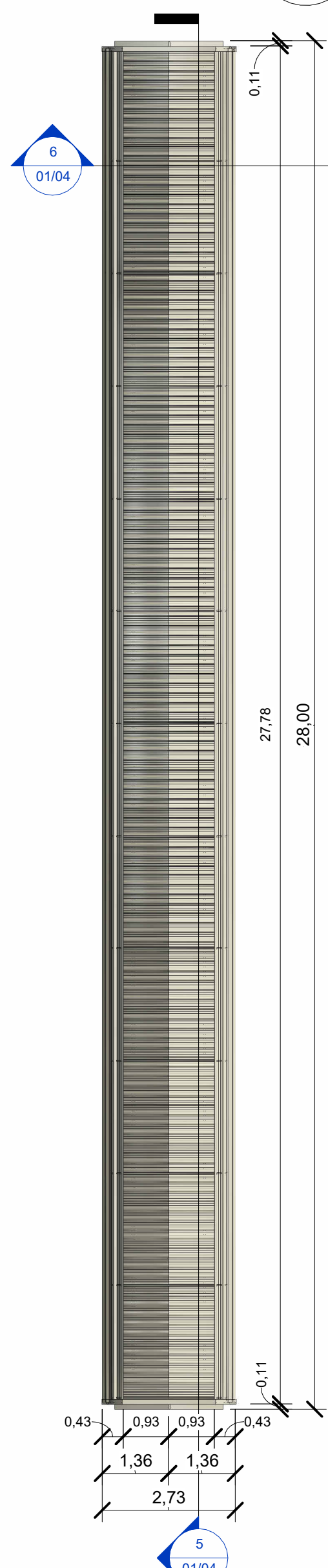

LANTERNIM DE CUMEEIRA MODELO MB1505 OU SIMILAR

OBS: O DIMENSIONAMENTO CORRETO DEVE SER FEITO PELA EMPRESA FORNECEDORA DO LANTERNIM, E QUE ATENDA AOS PARÂMETROS DE ILUMINAÇÃO E VENTILAÇÃO NATURAL DA LEI MUNICIPAL Nº 3553/2021

5 Corte B - Detalhe Lanternim
1 : 100

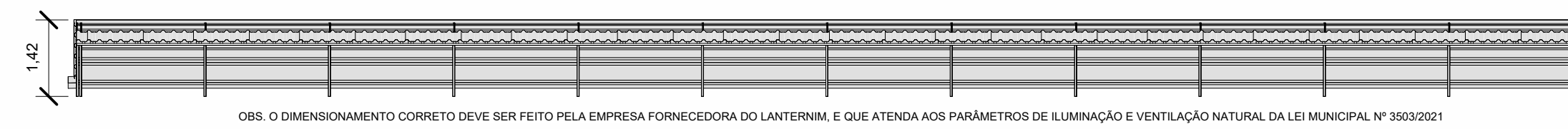

OBS: O DIMENSIONAMENTO CORRETO DEVE SER FEITO PELA EMPRESA FORNECEDORA DO LANTERNIM, E QUE ATENDA AOS PARÂMETROS DE ILUMINAÇÃO E VENTILAÇÃO NATURAL DA LEI MUNICIPAL Nº 3553/2021

6 Corte A - Detalhe Lanternim
1 : 50

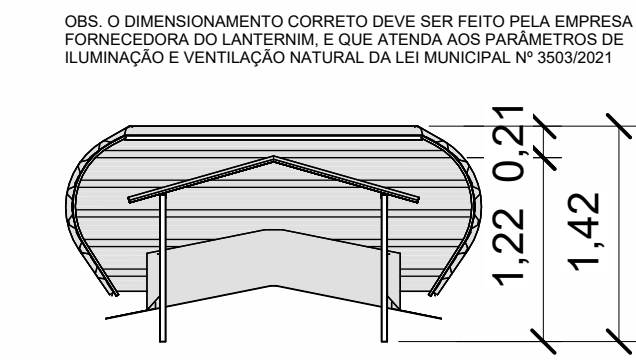

OBS: O DIMENSIONAMENTO CORRETO DEVE SER FEITO PELA EMPRESA FORNECEDORA DO LANTERNIM, E QUE ATENDA AOS PARÂMETROS DE ILUMINAÇÃO E VENTILAÇÃO NATURAL DA LEI MUNICIPAL Nº 3553/2021

7 Detalhe 3D Lanternim

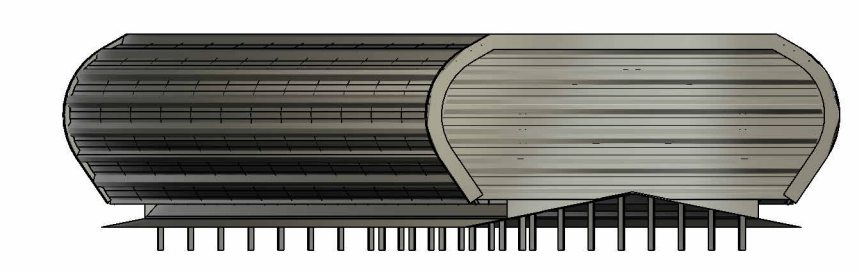

| | | | |
|---|---|--|-----------------------------|
| Projetista | |  | |
| Caroline Mendes de Souza CAU: A277757-6 | | | |
| Proprietário | | PROJETEK PARANÁ | |
| Município de Andirá/PR CNPJ Nº 76.235.761/0001-94 | | | |
| Projeto Arquitetônico Básico - Galpão Industrial 02 | | | |
|  | | Área para aprovação | |
| Nome do projeto Implantação/ Planta de Cobertura/ Detalhes | | | |
| Endereço Rodovia BR-369 | | Bairro Área Industrial | |
| Lote 1B | | Cidade Andirá/PR | |
| Tabela de áreas | | Revisão | Prancha 01/04 |
| Área do terreno 5.671,87 m² | Área de Permeabilidade 5.311,87 m² | Data 22/11/2024 | Escala Como indicado |
| Área construída 0,00 m² | Área à construir 360,00 m² | | |

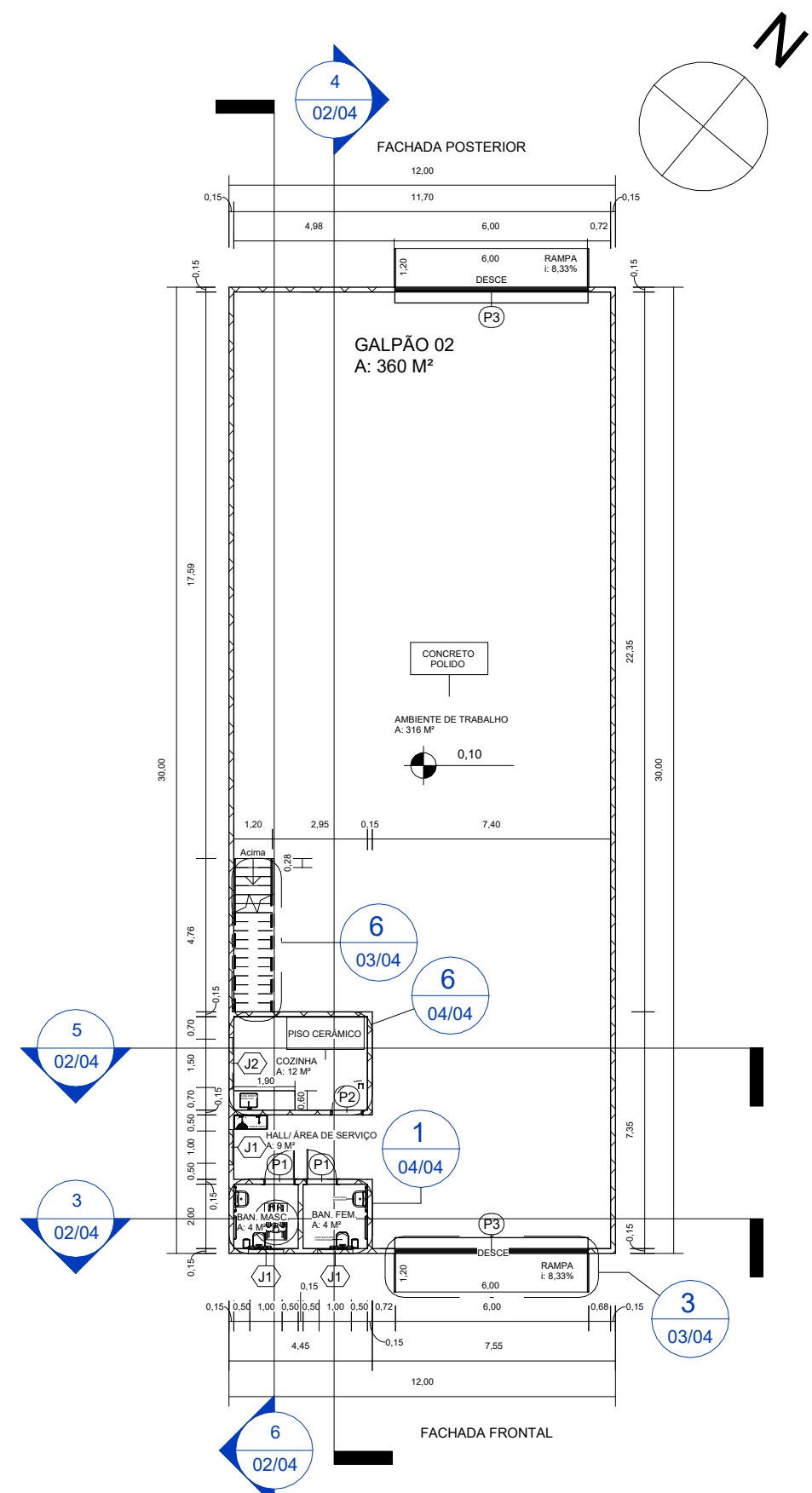

1 Planta Técnica Pav. Térreo
1 : 200

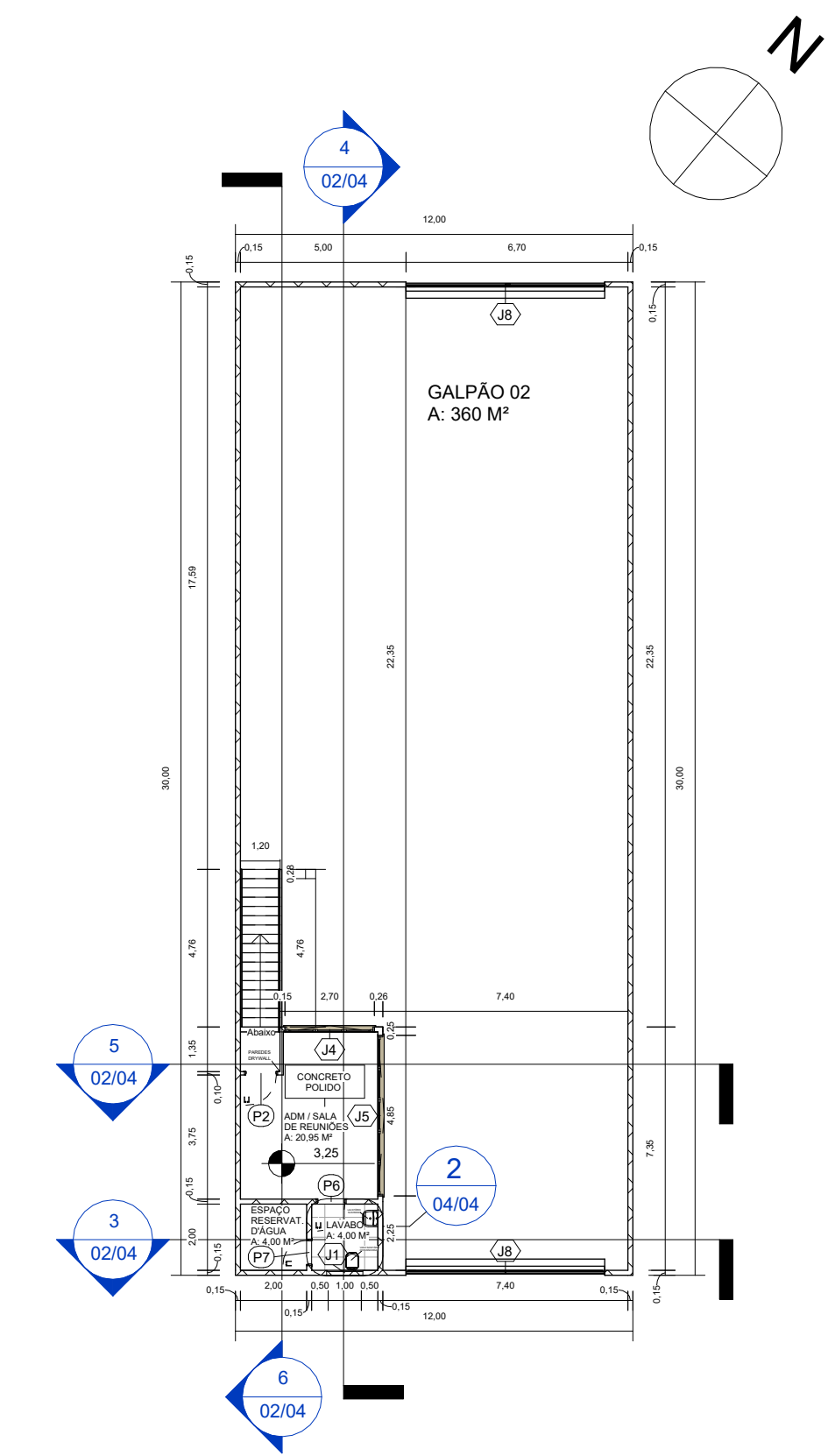

2 Planta Técnica 1º Pav.
1 : 200

| 01. Tabela de Portas | | |
|----------------------|------------------|--|
| Porta | Largura x Altura | Descrição |
| P3 | 6,00 x 4,50 | Porta metálica utilizada em comércios, galpões e indústrias |
| P3 | 6,00 x 4,50 | Porta metálica utilizada em comércios, galpões e indústrias |
| P1 | 0,90 x 2,10 | Porta de madeira para banheiro de pessoas com necessidades especiais |
| P1 | 0,90 x 2,10 | Porta de madeira para banheiro de pessoas com necessidades especiais |
| P2 | 0,90 x 2,10 | Porta com esquadria de madeira, 1 Folha |
| P6 | 0,80 x 2,10 | Porta com esquadria de madeira, 1 Folha |
| P2 | 0,90 x 2,10 | Porta com esquadria de madeira, 1 Folha |
| P7 | 0,70 x 2,10 | Porta com esquadria de madeira, 1 Folha |

| 02. Tabela de Janelas | | | |
|-----------------------|------------------|----------|--|
| Janela | Largura x Altura | Peitoril | Descrição |
| J1 | 1,00 x 0,80 | 1,60 | Janela com esquadria minimalista de alumínio, 1 módulo |
| J1 | 1,00 x 0,80 | 1,60 | Janela com esquadria minimalista de alumínio, 1 módulo |
| J1 | 1,00 x 0,80 | 1,30 | Janela com esquadria minimalista de alumínio, 1 módulo |
| J2 | 1,50 x 0,80 | 1,30 | Janela com esquadria minimalista de alumínio, 1 módulo |
| J8 | 6,00 x 1,10 | 4,50 | Janela com esquadria minimalista de alumínio, 1 módulo |
| J8 | 6,00 x 1,10 | 4,50 | Janela com esquadria minimalista de alumínio, 1 módulo |
| J1 | 1,00 x 0,80 | 1,60 | Janela com esquadria minimalista de alumínio, 1 módulo |
| J5 | 4,85 x 2,00 | 0,10 | Janela Maxim-ar WEIKU, alto padrão, Sistema DETEC, caixilho 02.2.01.005, com N folhas maxim-ar e N folhas fixas inferiores 02.2.01.018 |
| J4 | 2,70 x 2,00 | 0,10 | Janela Maxim-ar WEIKU, alto padrão, Sistema DETEC, caixilho 02.2.01.005, com N folhas maxim-ar e N folhas fixas inferiores 02.2.01.018 |

| 03. Tabela de Pisos | |
|------------------------|--|
| Piso | Descrição |
| Concreto Polido | Piso e piso laje de concreto armado com acabamento em concreto polido |
| Piso Cerâmico | Placa cerâmica esmaltada extra 60x60 cm, com PEI 3 ou superior, de boa qualidade, sem lascas, riscos ou deformações em sua geometria |
| Piso Cerâmico (Parede) | Placa cerâmica esmaltada extra 60x60 cm, com PEI 3 ou superior, de boa qualidade, sem lascas, riscos ou deformações em sua geometria |

| 04. Tabela de Taxa de Iluminação e Ventilação Natural dos Ambiente | | | |
|--|-----------|--|--|
| Ambiente | Área | Potencial de Iluminação e Ventilação Natural | Iluminação e Ventilação Natural (Mínimo conforme Anexo II da Lei Municipal nº 3503/2021) |
| Ambiente de Trabalho | 316,00 m² | 68,00 m² de iluminação, e 34,00 m² de ventilação | Salas = 1/6 da área do ambiente em iluminação, e 1/12 da área do ambiente em ventilação |
| Cozinha/Copa | 12,00 m² | 3,10 m² de iluminação, e 1,55 m² de ventilação | Copa e Cozinha = (-) da área do ambiente em iluminação, e 1/12 da área do ambiente em ventilação |
| Hall/ Á. de Serviço | 9,00 m² | 68,00 m² de iluminação, e 34,00 m² de ventilação | Antessalas = (-) da área do ambiente em iluminação, e 1/12 da área do ambiente em ventilação |
| Banheiro Fem. | 4,00 m² | 0,80 m² de iluminação, e 0,40 m² de ventilação | Sanitários = 1/8 da área do ambiente em iluminação, e 1/12 da área do ambiente em ventilação |
| Banheiro Masc. | 4,00 m² | 0,80 m² de iluminação, e 0,40 m² de ventilação | Sanitários = 1/8 da área do ambiente em iluminação, e 1/12 da área do ambiente em ventilação |
| ADM/Sala de Reuniões | 20,95 m² | 17,00 m² de iluminação, e 8,50 m² de ventilação | Salas = 1/6 da área do ambiente em iluminação, e 1/12 da área do ambiente em ventilação |
| Lavabo | 4,00 m² | 0,80 m² de iluminação, e 0,40 m² de ventilação | Sanitários = 1/8 da área do ambiente em iluminação, e 1/12 da área do ambiente em ventilação |

OBIS DE ACORDO COM A LEI MUNICIPAL Nº 3503/2021, ANEXO II - OBSERVAÇÃO (05): PARA GALPÕES OU BARRACÕES COMERCIAIS E DE SERVIÇOS, QUE ACONTEÇA EM CÔMODO ÚNICO E INTEGRADO, O CÁLCULO DE ILUMINAÇÃO E VENTILAÇÃO PODERÃO SER ADMITIDOS PARÂMETROS DIFERENTES DO ANEXO II E SERÃO ANALISADOS PELO ÓRGÃO RESPONSÁVEL DO PODER EXECUTIVO E/OU PELO CONSELHO DO PLANO DIRETOR DE ANDIRÁ.

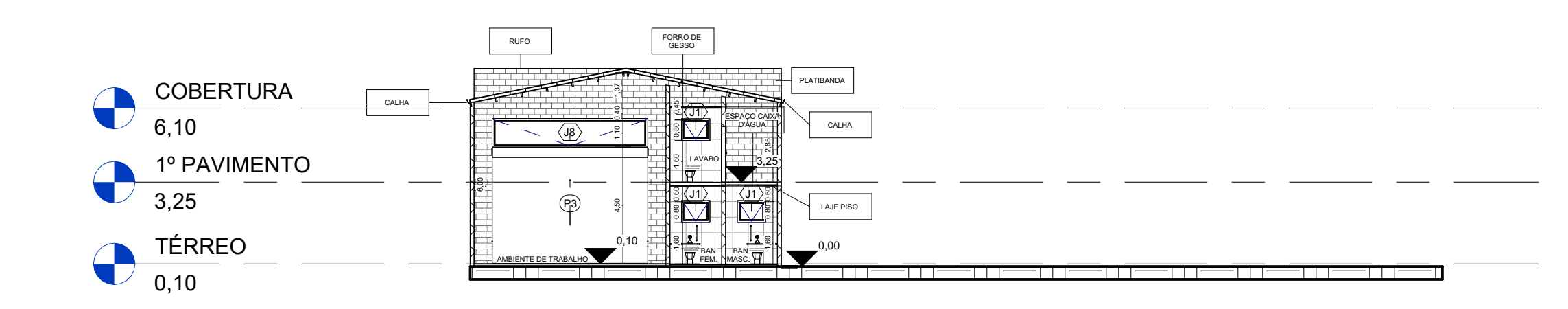

3 Corte A
1 : 200

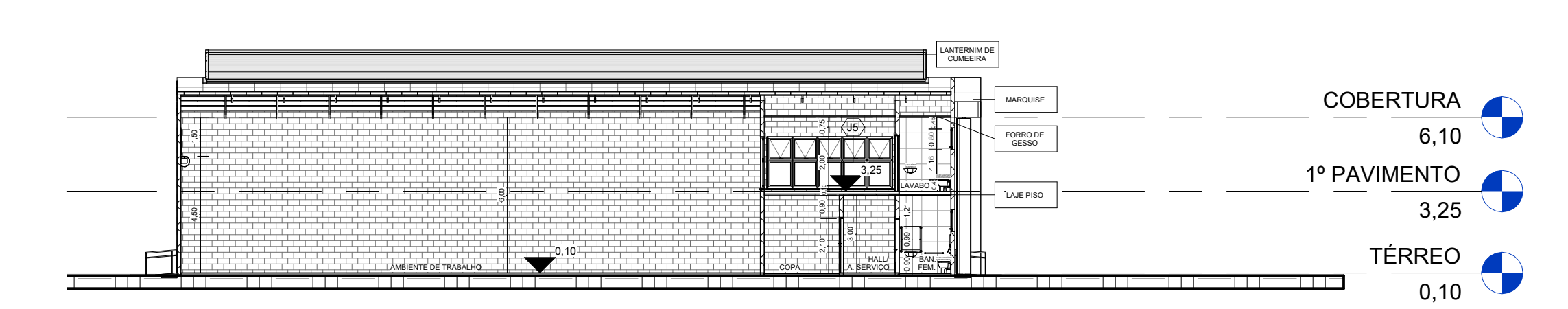

4 Corte B
1 : 200

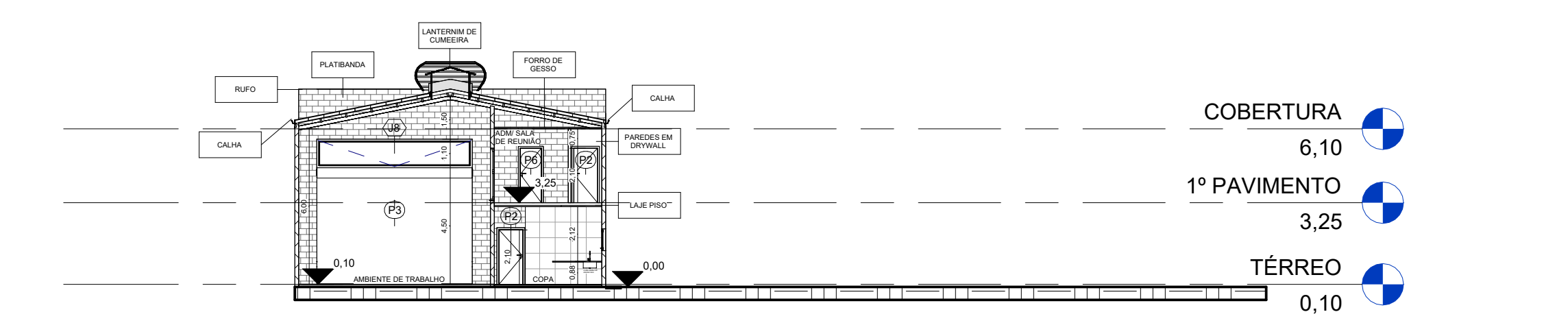

5 Corte C
1 : 200

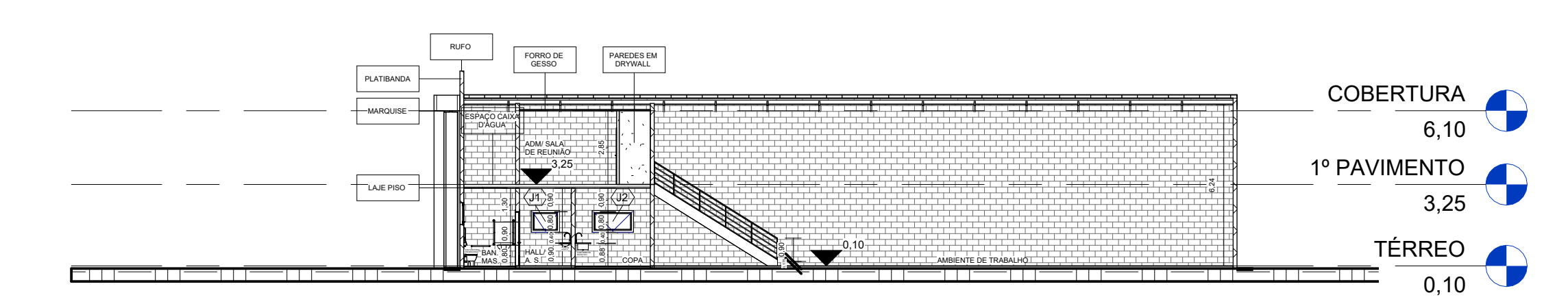

6 Corte D
1 : 200

Projetista
Caroline Mendes de Souza
CAU: A277757-6

Proprietário
Município de Andirá/PR
CNPJ Nº 76.235.761/0001-94



PROJETEK
PARANÁ

Projeto Arquitetônico Básico - Galpão Industrial 02

Situação



Área para aprovação

| | | | |
|-----------------|----------------|-----------------------------------|-----------------|
| Nome do projeto | | Plantas Técnicas/ Cortes/ Tabelas | |
| Endereço | Rodovia BR-369 | Bairro | Área Industrial |
| Lote | 1B | Cidade | Andirá/PR |
| Tabela de áreas | | Revisão | Prancha 02/04 |
| Área do terreno | 5.671,87 m² | Área de Permeabilidade | 5.311,87 m² |
| Área construída | 0,00 m² | Área à construir | 360,00 m² |
| | | Data | 22/11/2024 |
| | | Escala | 1 : 200 |

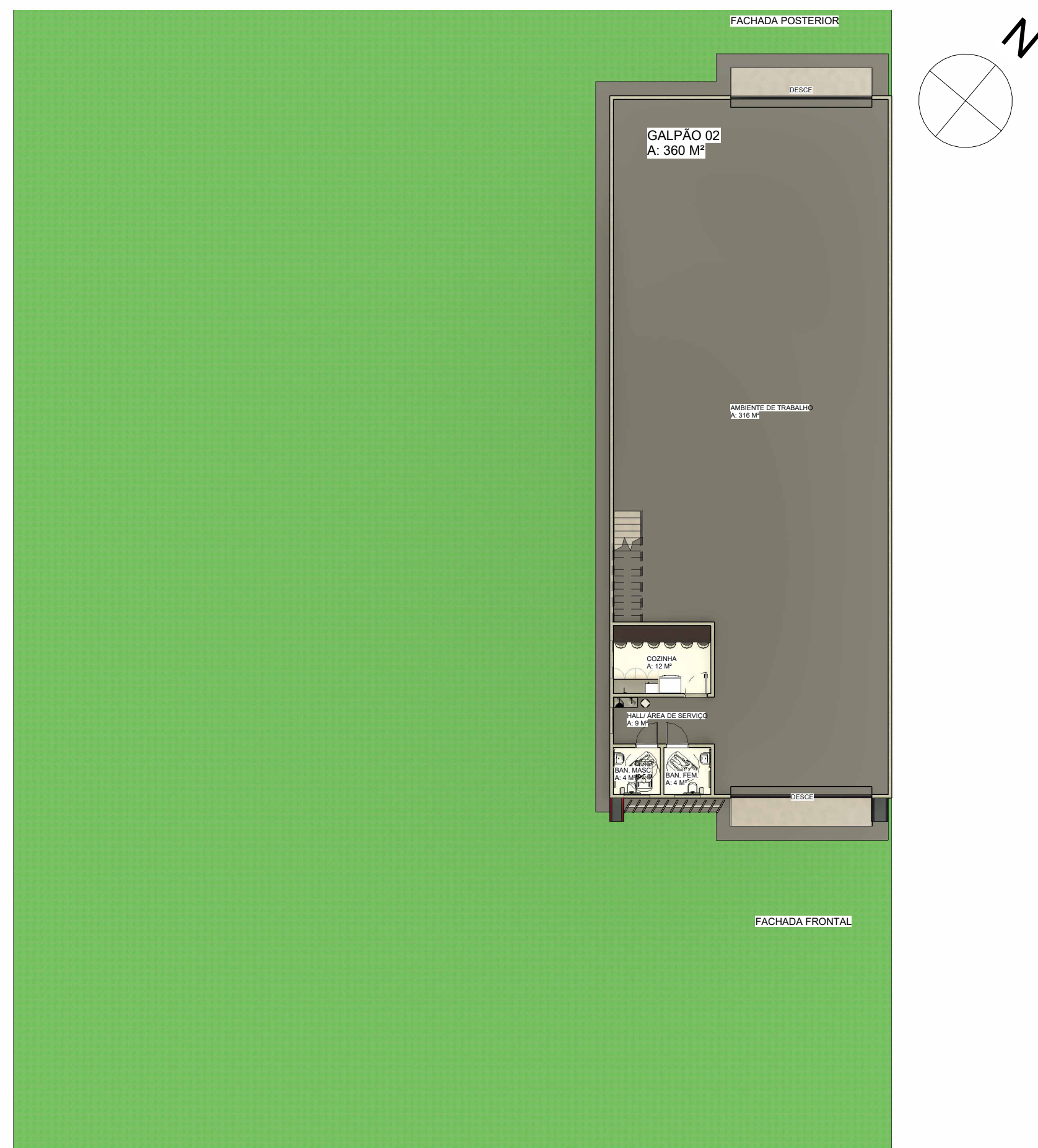

1 Plt. Humaniz. Pav. Térreo
1 : 200

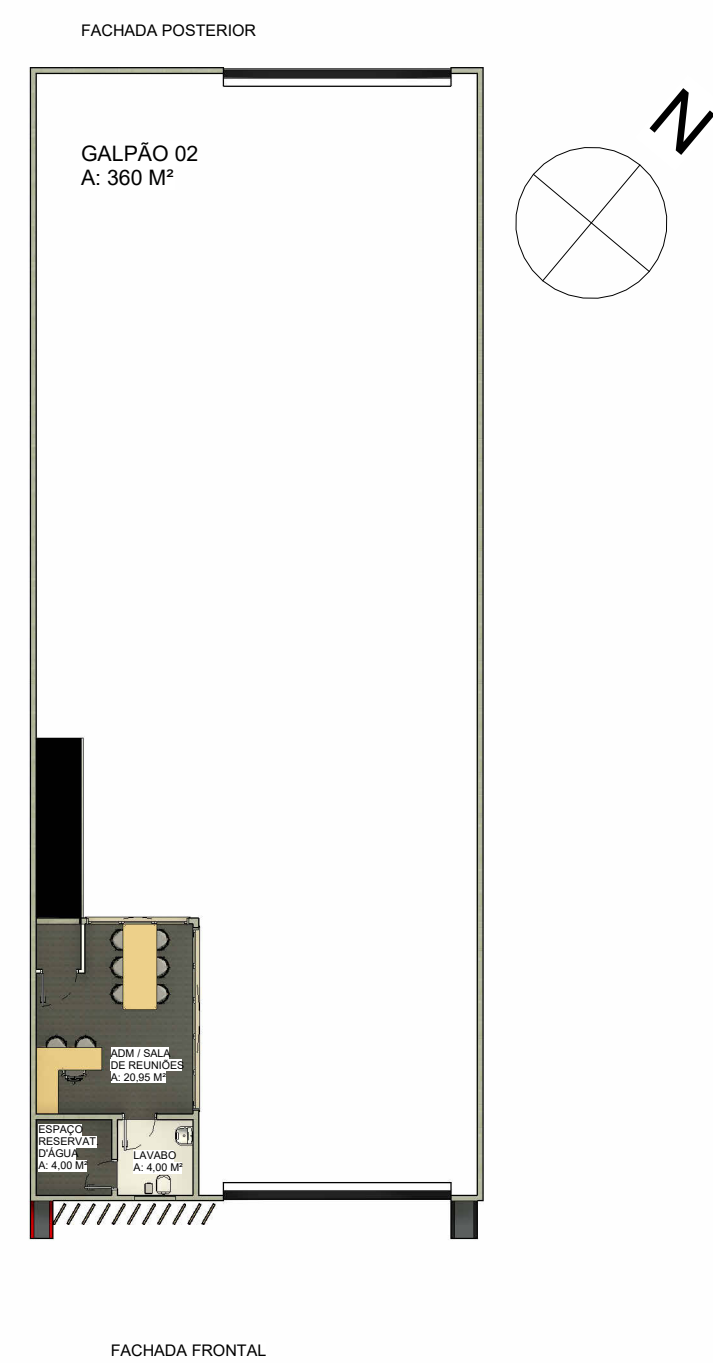

2 Plt. Humaniz. 1º Pav.
1 : 200

RODOVIA BR-369, ANDIRÁ/PR

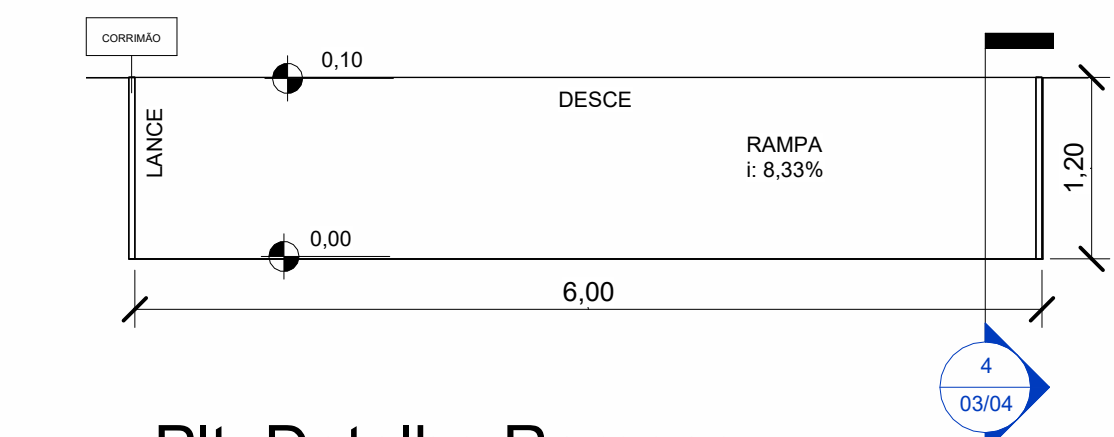

3 Plt. Detalhe Rampas
1 : 50

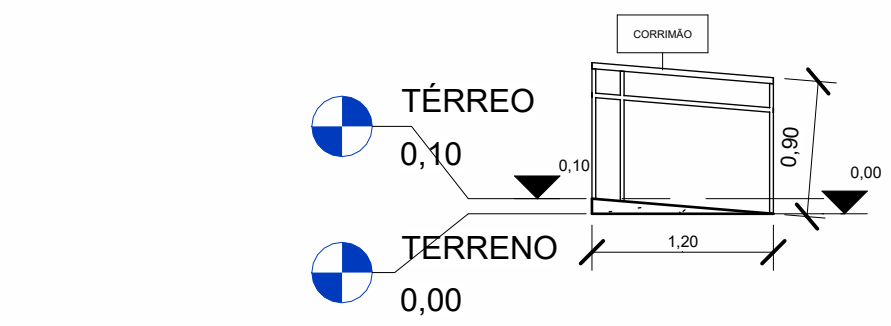

4 Corte Detalhe Rampas
1 : 50

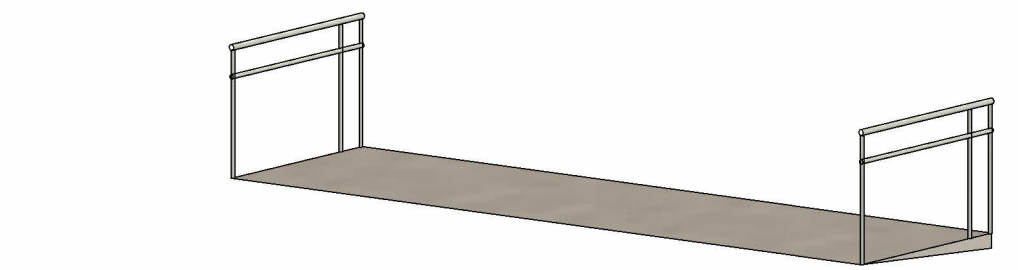

5 Detalhe 3D Rampas

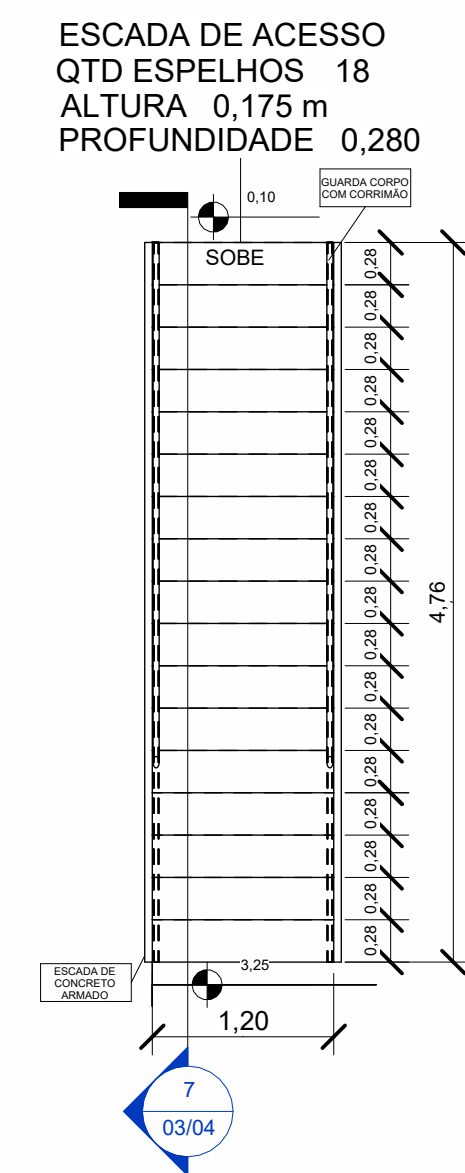

6 Plt. Detalhe Escadas
1 : 50

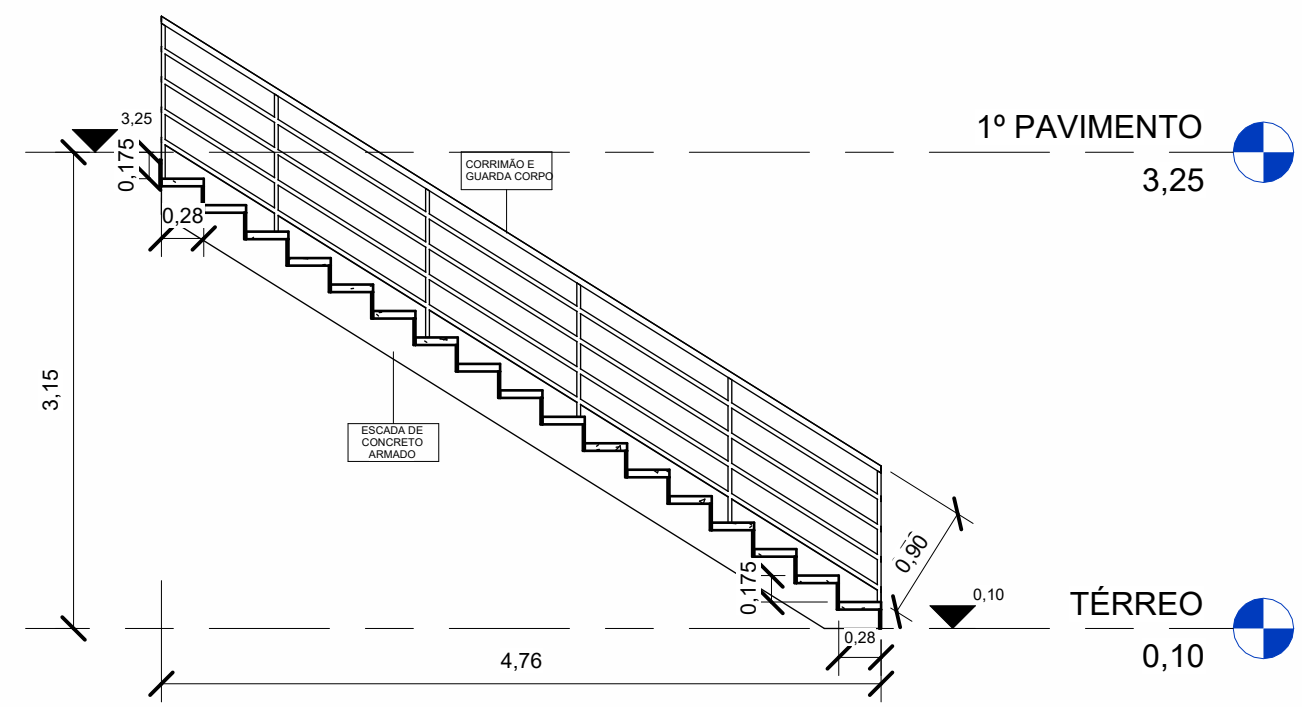

7 Corte Detalhe Escadas
1 : 50

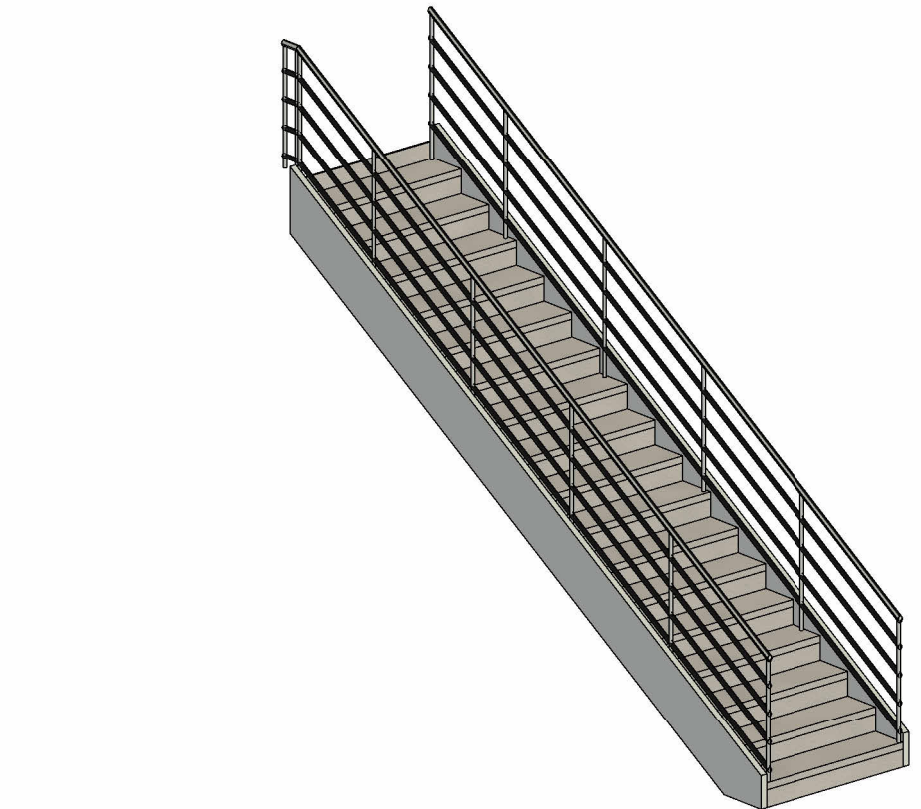

8 Detalhe 3D Escadas

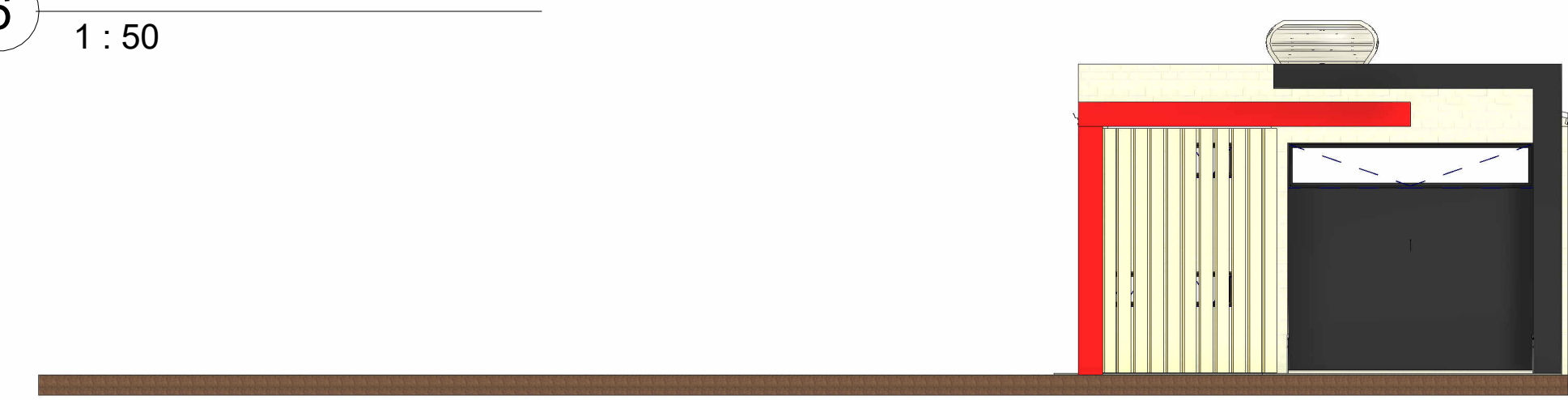

9 Fachada Frontal
1 : 150

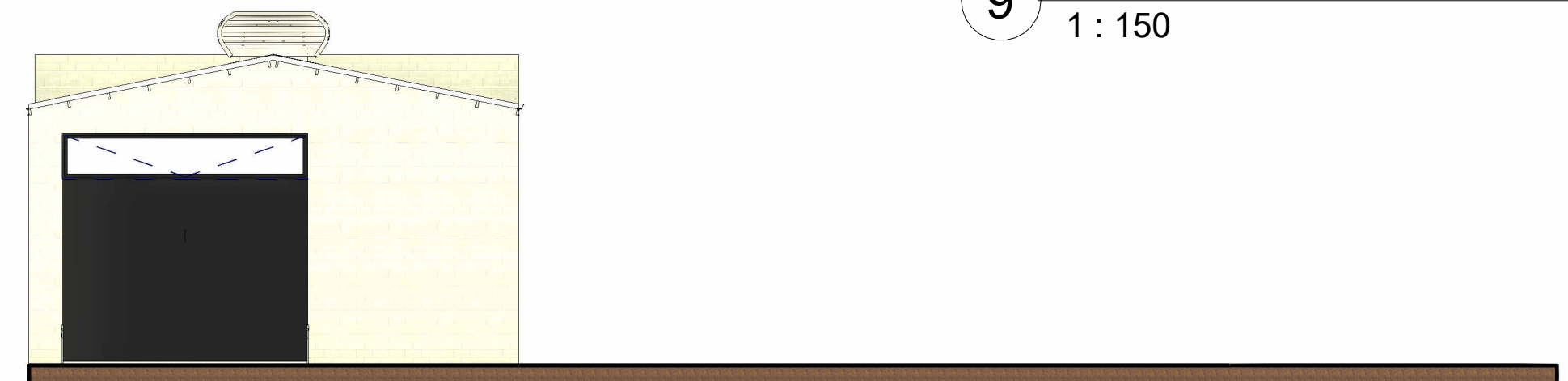

10 Fachada Posterior
1 : 150

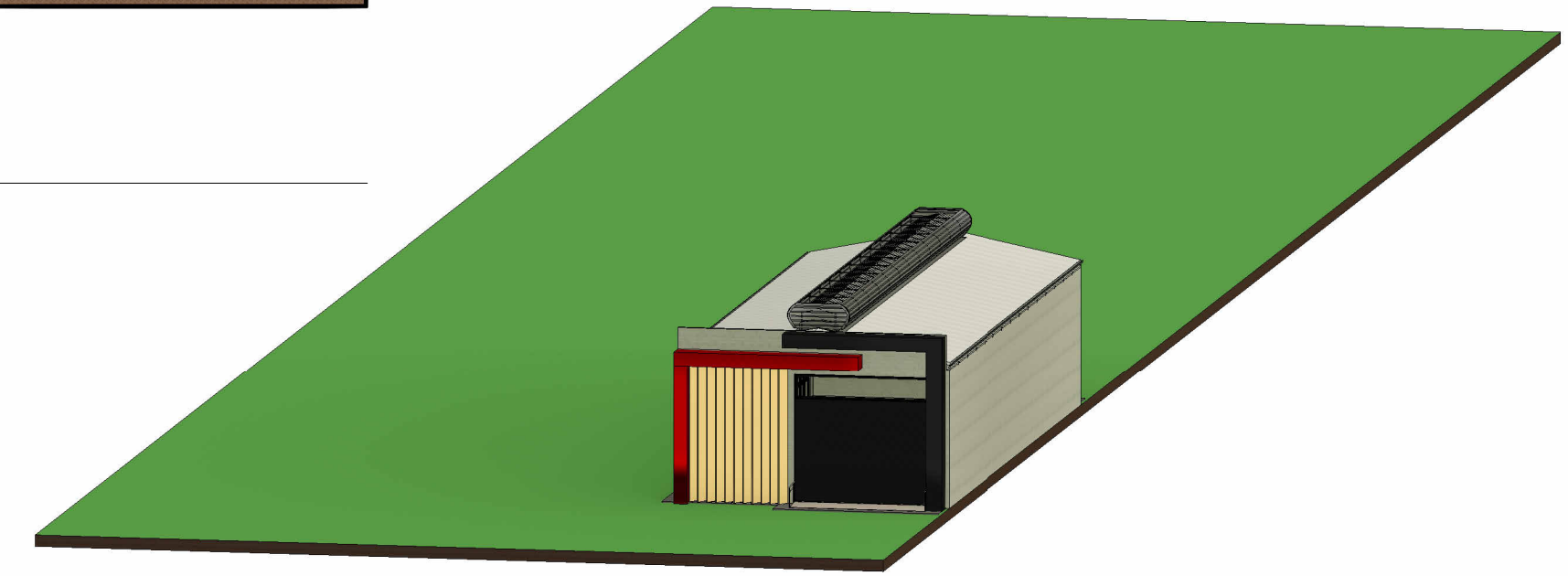

11 Perspectiva 3D

| | | | |
|---|------------------------------------|--|----------------------|
| Projetista | |  PROJETEK PARANÁ | |
| Caroline Mendes de Souza CAU: A277757-6 | | | |
| Proprietário | | Município de Andirá/PR CNPJ Nº 76.235.761/0001-94 | |
| Projeto Arquitetônico Básico - Galpão Industrial 02 | | | |
| Situação | | Área para aprovação | |
|  | | | |
| Nome do projeto Plt. Humaniz./ Dtl. Escada-Rampa/ Fachadas | | | |
| Endereço Rodovia BR-369 | | Bairro Área Industrial | |
| Lote 1B | | Cidade Andirá/PR | |
| Tabela de áreas | | Revisão | Prancha 03/04 |
| Área do terreno 5.671,87 m² | Área de Permeabilidade 5.311,87 m² | Data 22/11/2024 | Escala Como indicado |
| Área construída 0,00 m² | Área à construir 360,00 m² | | |

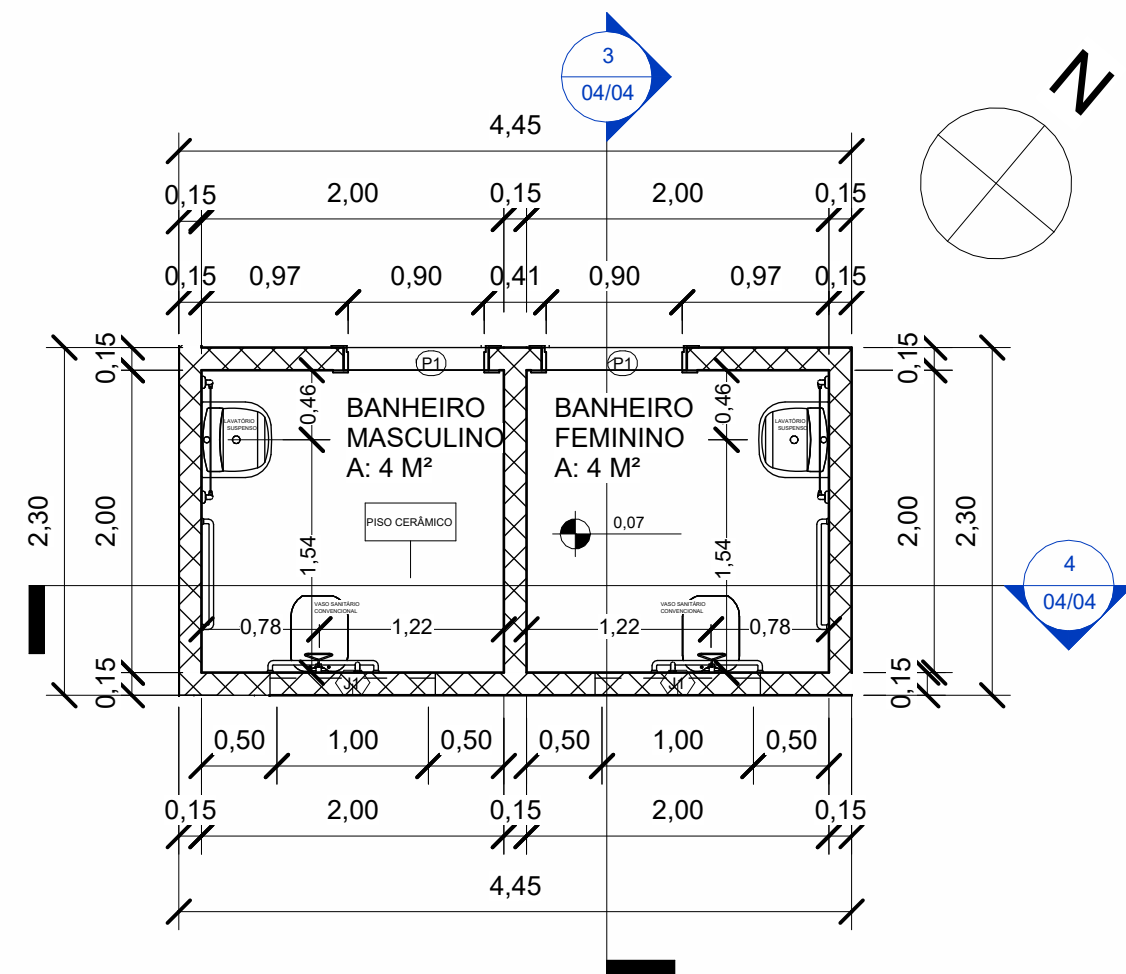

1 Plt. Téc. Detalhe Banheiros
1 : 50

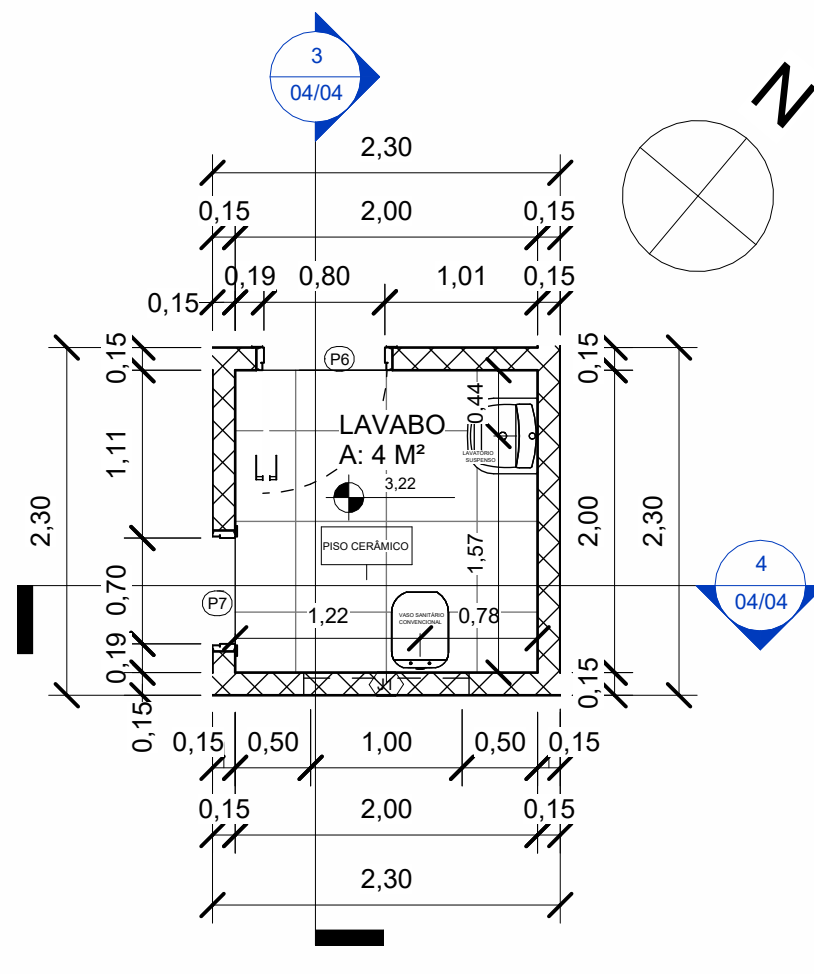

2 Plt. Téc. Detalhe Lavabo
1 : 50

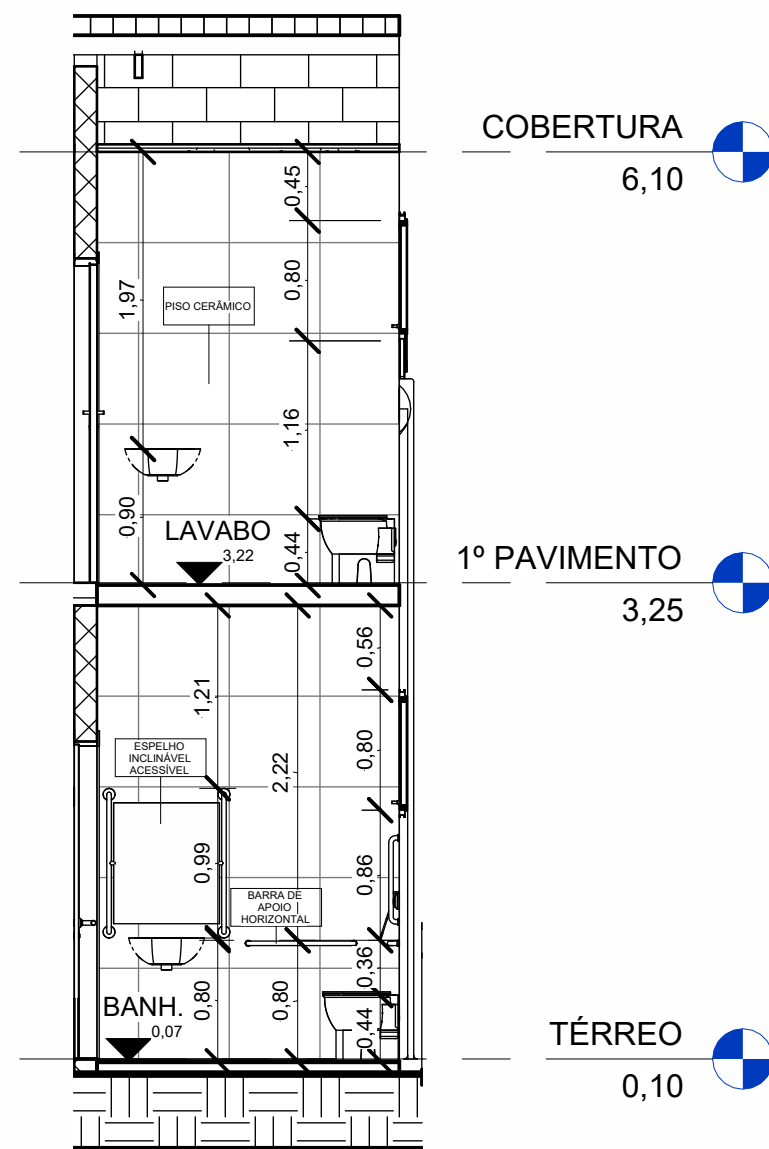

3 Corte A Det. Banh./Lavabo
1 : 50

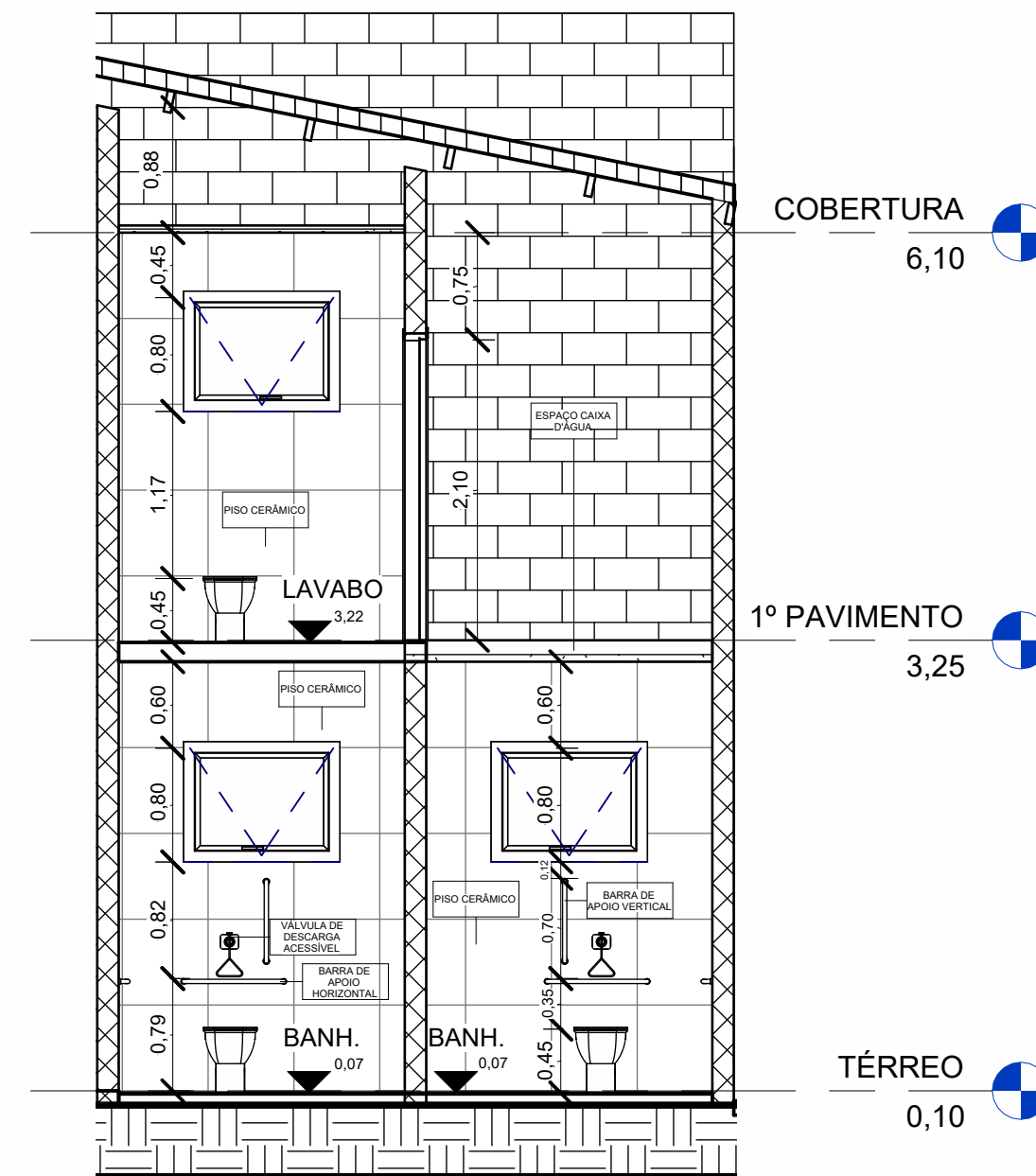

4 Corte B Det. Banh./Lavabo
1 : 50



5 Detalhe 3D Banh. e Lavabo

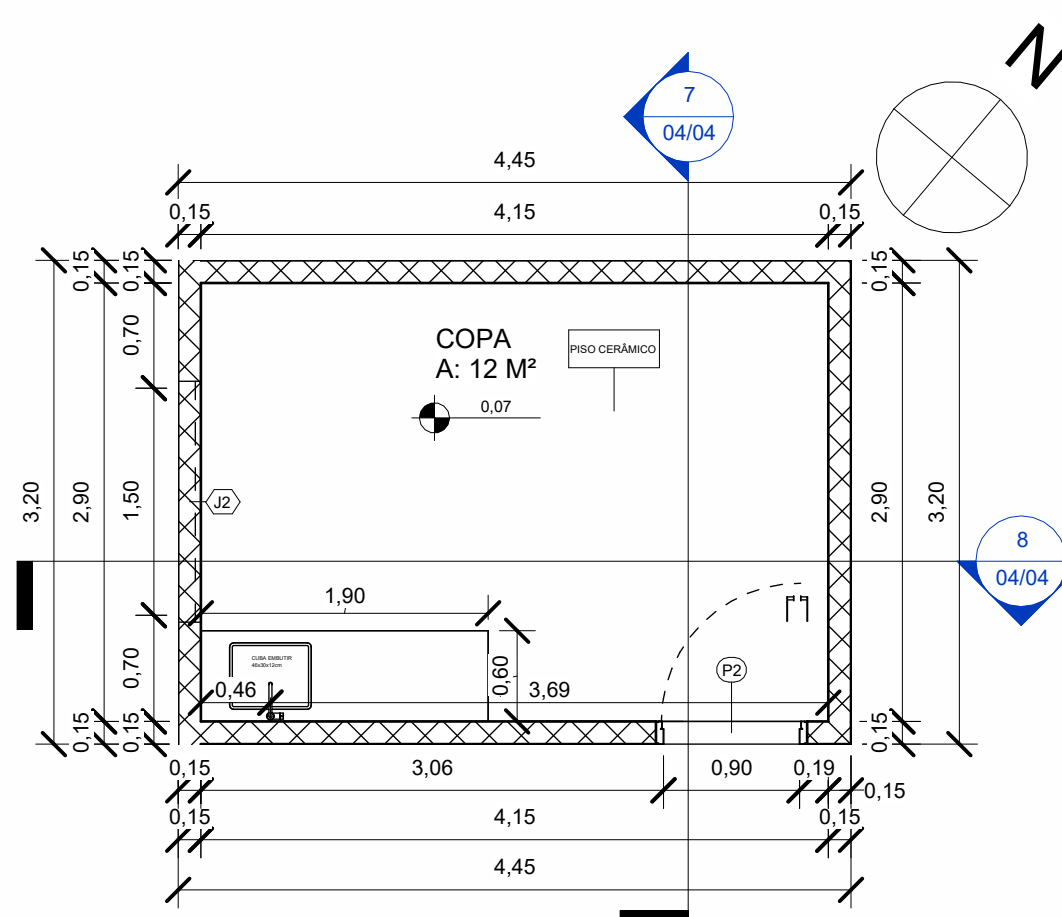

6 Plt. Téc. Detalhe Copa
1 : 50

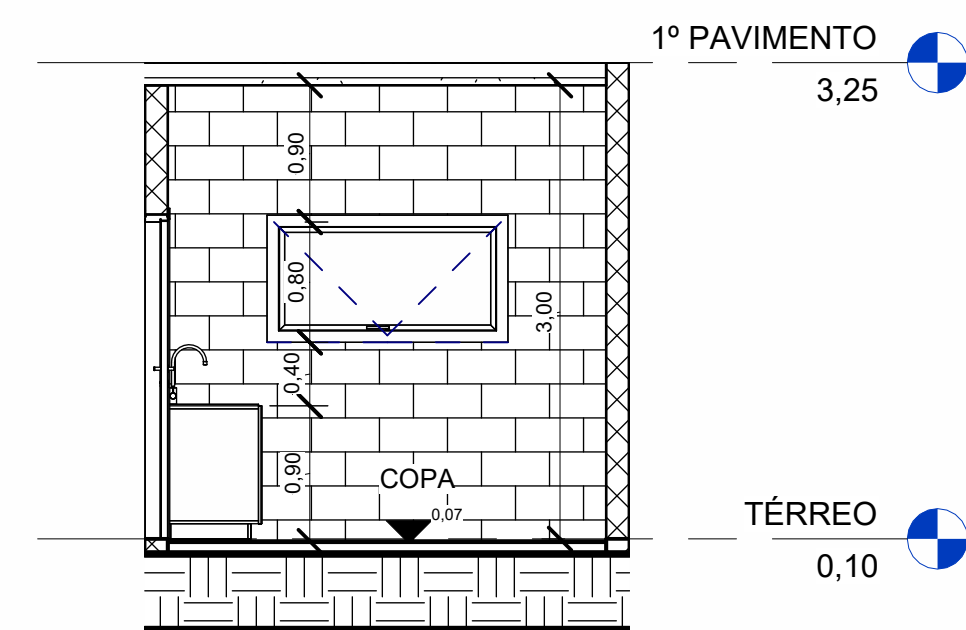

7 Corte A Detalhe Copa
1 : 50

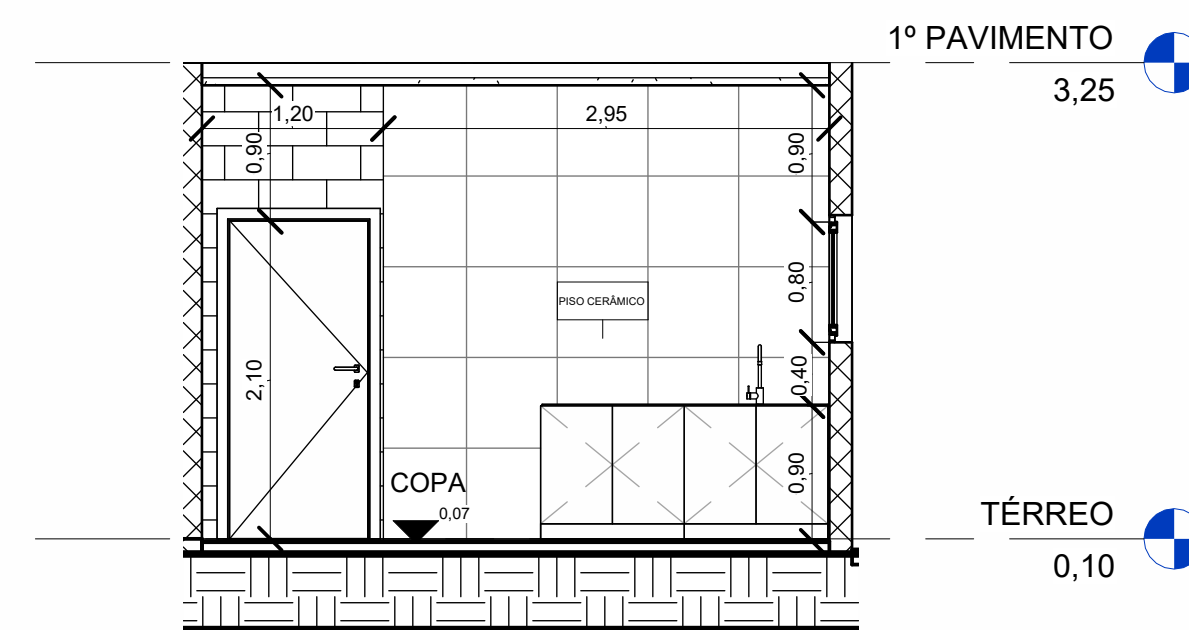

8 Corte B Detalhe Copa
1 : 50



9 Detalhe 3D Copa

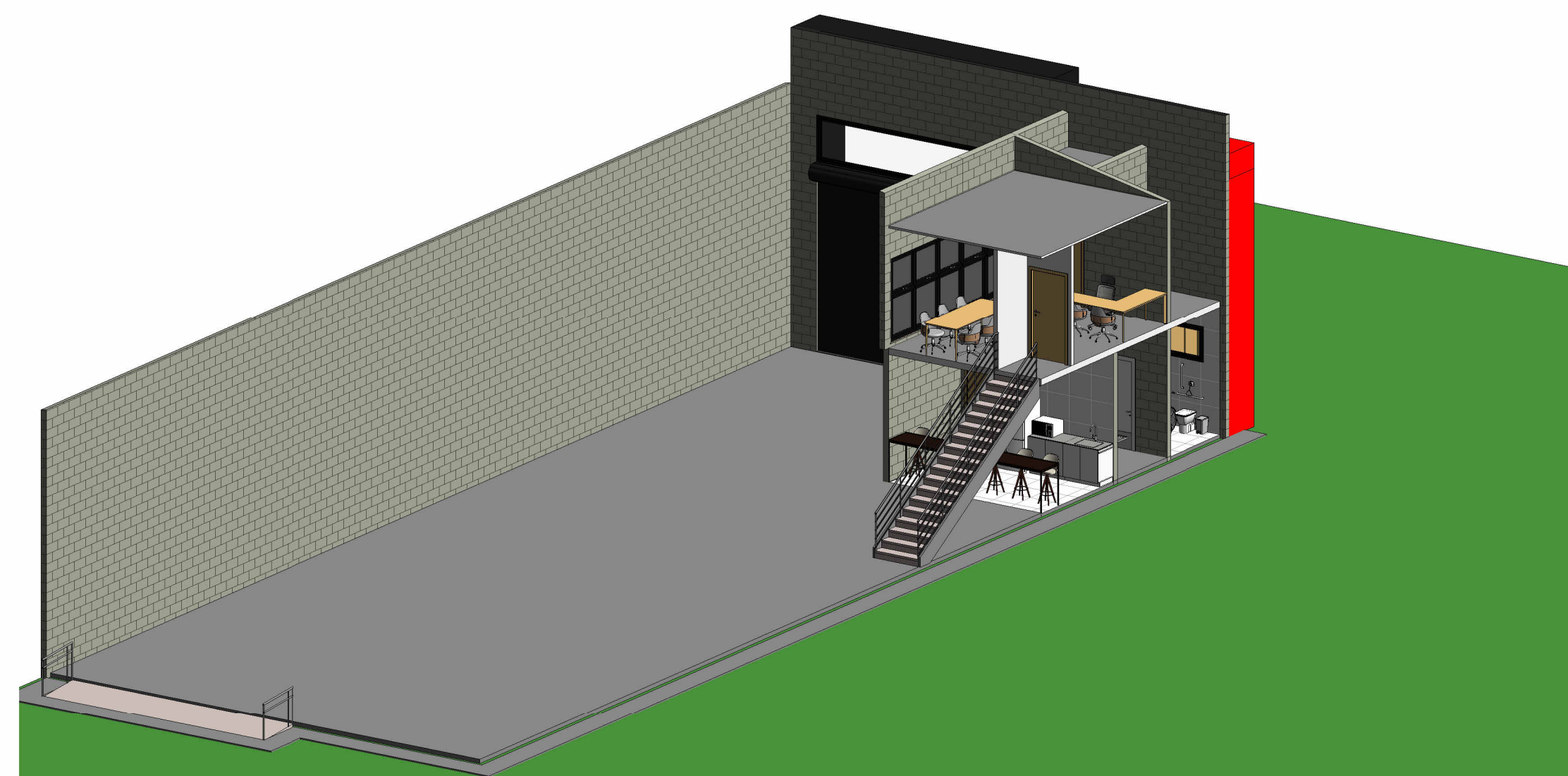

10 Corte Interior em 3D

Projetista

Caroline Mendes de Souza
CAU: A277757-6

Proprietário

Município de Andirá/PR
CNPJ N° 76.235.761/0001-94



PROJETEK
PARANÁ

Projeto Arquitetônico Básico - Galpão Industrial 02

Situação

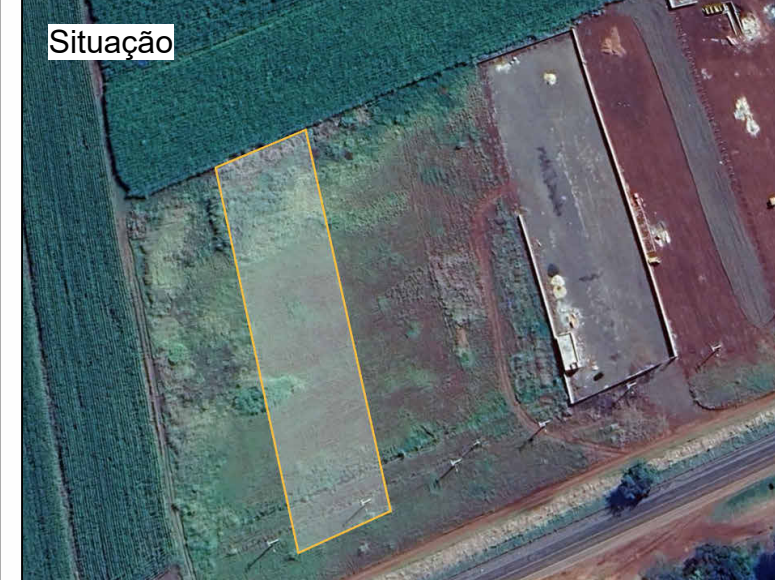

Área para aprovação

Nome do projeto **Plantas Téc./ Cortes Detalhe Banh. e Cozinh.**

| | | | |
|-----------------|----------------|------------------------|-----------------|
| Endereço | Rodovia BR-369 | Bairro | Área Industrial |
| Lote | 1B | Cidade | Andirá/PR |
| Tabela de áreas | | Revisão | Prancha |
| Área do terreno | 5.671,87 m² | Área de Permeabilidade | 5.311,87 m² |
| Área construída | 0,00 m² | Área à construir | 360,00 m² |
| | | Data | 22/11/2024 |
| | | Prancha | 04/04 |
| | | Escala | 1 : 50 |