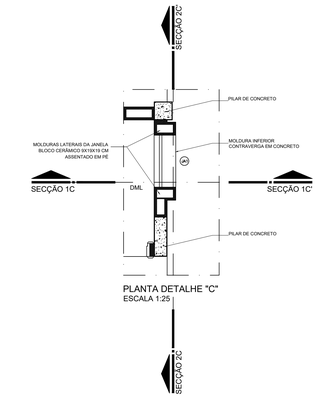

PLANTA DETALHE "C"
ESCALA 1:25

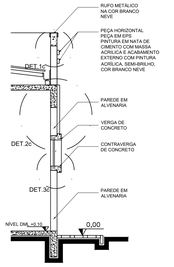

SECÇÃO 1C-1C'
ESCALA 1:50

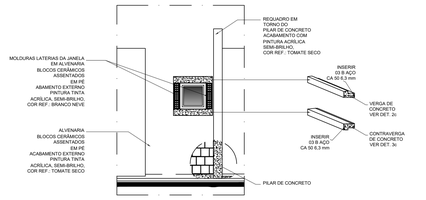

SECÇÃO 2C-2C'
ESCALA 1:50

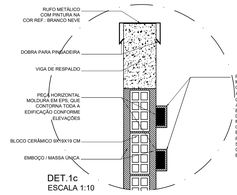

DET.1c
ESCALA 1:10

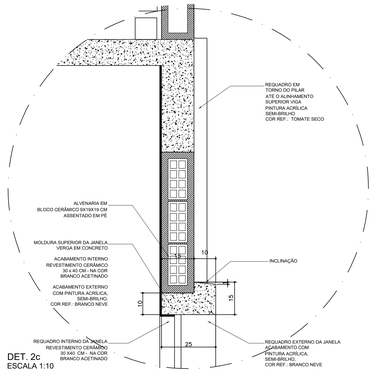

DET. 2c
ESCALA 1:10

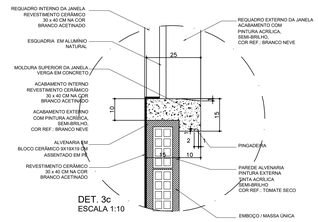

DET. 3c
ESCALA 1:10

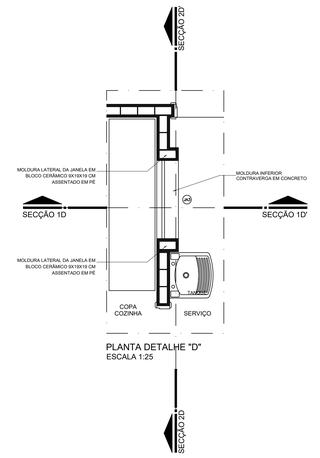

PLANTA DETALHE "D"
ESCALA 1:25

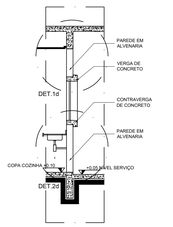

SECÇÃO 1D-1D'
ESCALA 1:50

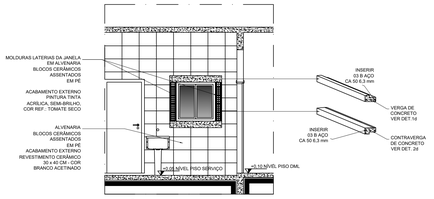

SECÇÃO 2D-2D'
ESCALA 1:50

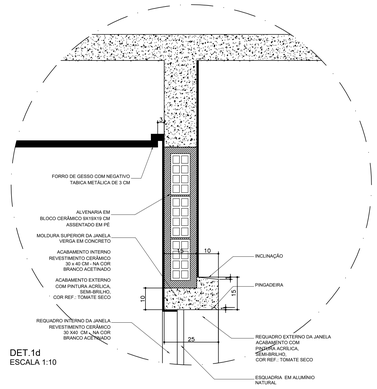

DET.1d
ESCALA 1:10

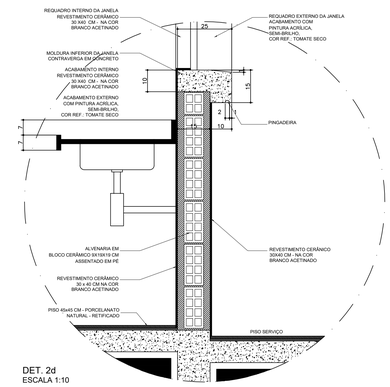

DET. 2d
ESCALA 1:10

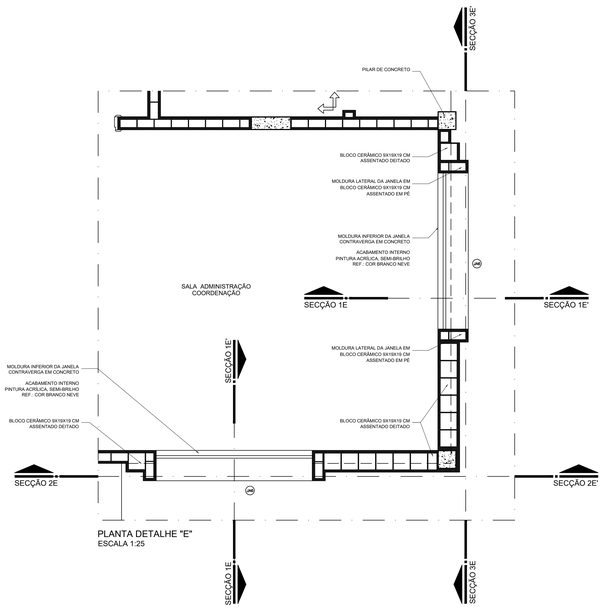

PLANTA DETALHE "E"
ESCALA 1:25

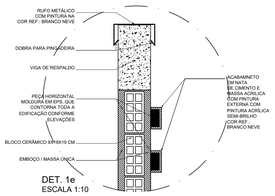

DET. 1e
ESCALA 1:10

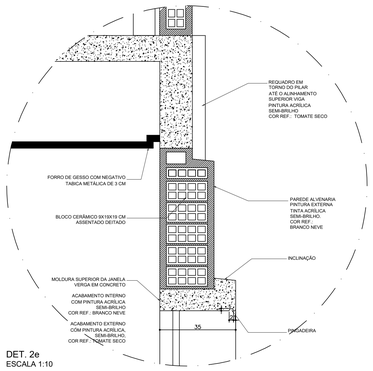

DET. 2e
ESCALA 1:10

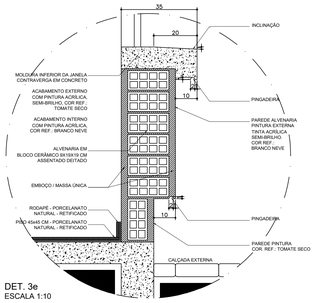

DET. 3e
ESCALA 1:10

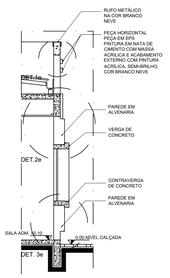

SECÇÃO 1E-1E'
ESCALA 1:50

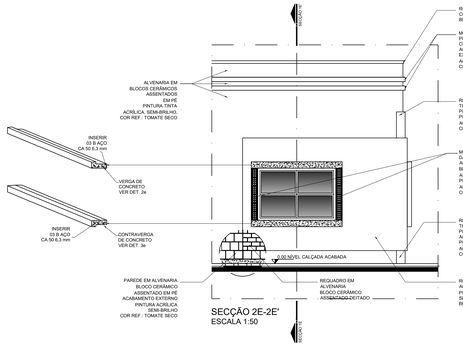

SECÇÃO 2E-2E'
ESCALA 1:50

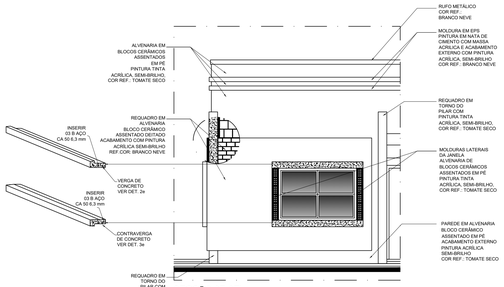

SECÇÃO 3E-3E'
ESCALA 1:50

ÁREA RESERVADA A APROVAÇÕES

REVISÕES

REV	DESCRIÇÃO	DATA	RESPONSÁVEL
R20	COMPATIBILIZAÇÃO PROJETOS E ORÇAMENTO - ATUALIZAÇÃO DA ÁREA CONSTRUÍDA	MARÇO/2026	MASSAMÔNICA
R19	COMPATIBILIZAÇÃO ARQUITETÔNICO / ESTRUTURAL	NOVEMBRO/2023	VIVIAN
R01	ADEQUAÇÕES PRED.- ALTERAÇÕES NO PROJETO	FEVEREIRO/2022	MATEUS
R00	VERSÃO ORIGINAL	2019	SIRRA7

OBSERVAÇÃO:
O PROJETO APRESENTADO REFERE-SE AO CENTRO DE REFERÊNCIA DE ASSISTÊNCIA SOCIAL - CRAS - PROJETO DE AUTORIA E RESPONSABILIDADE DE NEO AMBIENTAL PLANEJAMENTO E CONSULTORIA LTDA - RESPONSÁVEL TÉCNICO ARQUITETO ERALDO URIAN, CAU A32.200-8, SOB O RRT N°4363623. CABE À XXXXXXEMPRESAXXXXXXXX- APENAS A RESPONSABILIDADE SOBRE A IMPLANTAÇÃO DO PROJETO PADRÃO.

PREFEITURA MUNICIPAL DE SÃOP JERÔNIMO DA SERRA - PR
SECRETARIA MUNICIPAL DE OBRAS E SERVIÇOS URBANOS
ODS

PROPRIETÁRIO: PREFEITURA MUNICIPAL	MUNICÍPIO: SÃO JERÔNIMO DA SERRA - PR
OBRA: PROJETO PADRÃO: CRAS - CENTRO DE REFERÊNCIA DE ASSISTÊNCIA SOCIAL E CREAS - CENTRO DE REFERÊNCIA ESPECIALIZADO DE ASSISTÊNCIA SOCIAL	ÁREA A CONSTRUIR: 197.85m²
LOCAL: RUA R CONJ. VITÓRIA	TIPO: CONSTRUÇÃO
AUTORES: PROJ. PADRÃO ARQ. ERALDO URIAN CAU - CAU/ A32.200-8 REG. PROF.:	PROJETO: **ARQUITETÔNICO**
PROJ. DE IMPLANTAÇÃO ENG. RAFAEL ROGÉRIO CORREIA PINTO - CREA 23024/D REG. PROF.:	REFERÊNCIA: **DETALHES C, D e E - FACHADAS**
RESP. TÉCNICO OBRA ENG. RAFAEL ROGÉRIO CORREIA PINTO - CREA 23024/D REG. PROF.:	DESENHO: MASSAMÔNICA
NEO AMBIENTAL PLANEJAMENTO E CONSULTORIA LTDA CNPJ:05.318.450/0001-26 CAU: PJ-9164	DATA: JULHO 2026
R. DO HERVAL,637 CEP:80050095 CRISTO REI CURITIBA PARANÁ CEP: 80050095 E-MAIL: contato@neoambiental.net.br / www.neoambiental.net.br TELEFONE: 041 3263-1236 / 041 9961-0463	ESCALA DO DESENHO: INDICADA
INEO 2010.jpg	ARQ/CD: ARQ_CRAS_2026_R00.dwg

ARQ 04 07

DD.AA
ARQ_CRAS_2026.DD