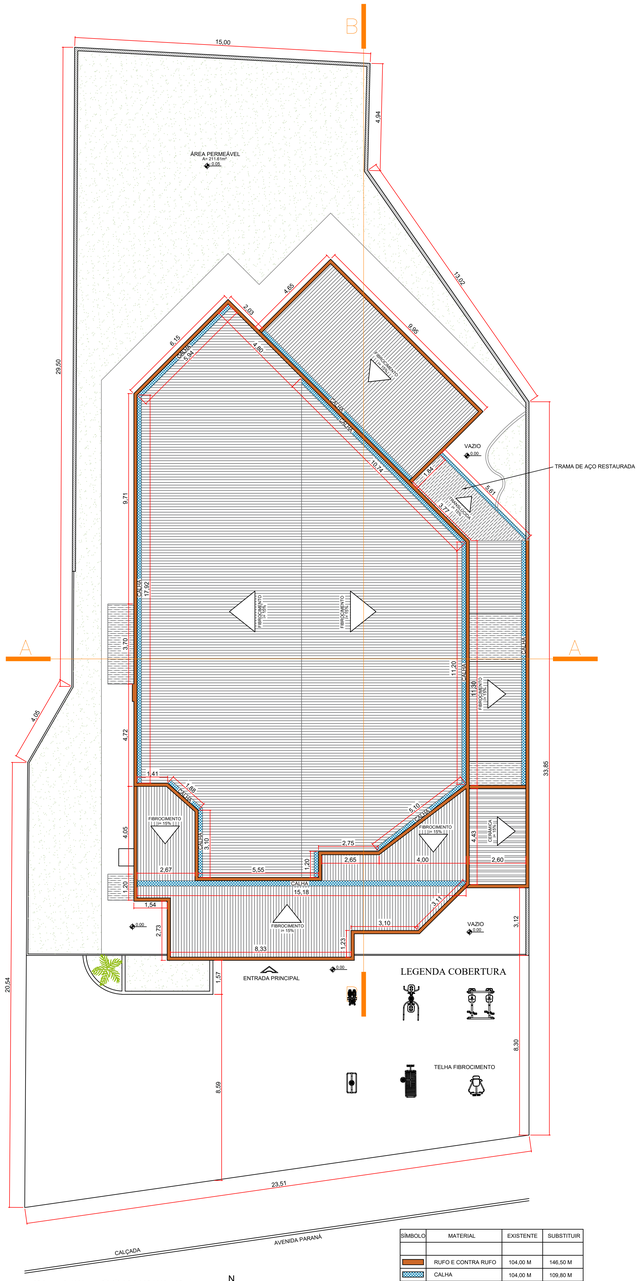

PLANTA COBERTURA
ESCALA 1:100

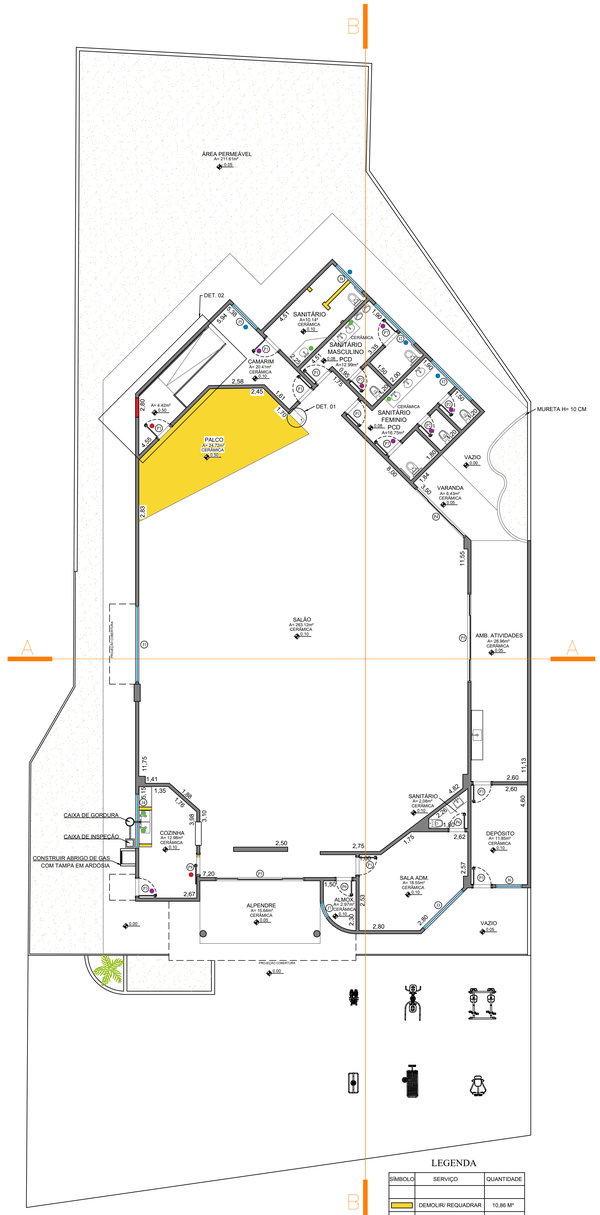

PLANTA BAIXA
ESCALA 1:100

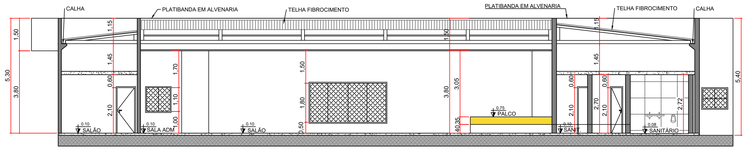

CORTE BB
Escala 1:100

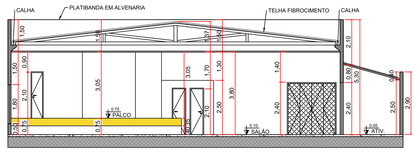

CORTE AA
Escala 1:100

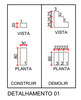

DETALHAMENTO 01

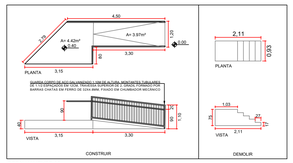

DETALHAMENTO 02

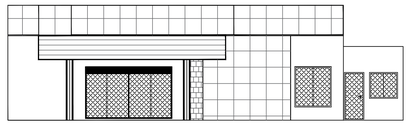

ELEVAÇÃO
Escala 1:100

LEGENDA

SÍMBOLO	SERVIÇO	QUANTIDADE
	DEMOLIR/ REQUADRAR	10,86 M²
	CONSTRUIR	3,14 M²
	RETIRAR PORTA	7
	INSTALAÇÃO DE PORTA	3
	SUBSTITUIR VIDROS	10,80 M²
	SUBSTITUIR TORNEIRA	5

ESPECIFICAÇÕES ESQUADRIAS

CÓDIGO	LARGURA	ALTURA	PARAPEITO	ÁREA M²	MATERIAL	QUANTIDADE	TIPO
P1	0.80	2.10	--	1.68	MADEIRA	7	ABRIR
P2	0.70	1.80	--	1.26	ALUMÍNIO C/ TARJETA E CONTRAMARCO	3	ABRIR
P3	0.80	2.10	--	1.68	FERRO/ VIDRO	2	ABRIR
P4	3.20	2.40	--	7.68	FERRO	1	CORRER
P5	4.10	2.40	--	9.84	FERRO	2	CORRER
P6	0.70	2.10	--	1.47	MADEIRA	2	ABRIR
P7	0.80	1.80	--	1.44	ALUMÍNIO C/ TARJETA E CONTRAMARCO	2	ABRIR
P8	0.90	2.10	--	1.89	MADEIRA	1	CORRER
J1	3.50	1.80	0.50	6.30	FERRO	1	CORRER
J2	2.60	1.00	1.10	2.60	FERRO	2	BASCULANTE
J3	2.50	1.80	0.50	4.50	FERRO	1	CORRER
J4	2.50	1.00	1.35	2.90	FERRO	1	BASCULANTE
J5	1.50	1.00	1.10	1.50	FERRO	1	BASCULANTE
J6	1.20	1.00	1.10	1.20	FERRO	1	BASCULANTE
J7	0.30	0.30	1.20	0.09	FERRO	1	ABRIR
J8	1.70	1.00	1.10	1.70	FERRO	1	BASCULANTE

SÍMBOLO	MATERIAL	EXISTENTE	SUBSTITUIR
	RUFO E CONTRA RUFO	104,00 M	146,50 M
	CALHA	104,00 M	109,80 M
	TELHA TRANSLÚCIDA	00,00 M	23,00 M
	TELHA CERÂMICA	11,50 M	00,00 M
	TELHA FIBROCIMENTO	423,00 M	435,00 M
--	CUMEEIRA	23,10 M	23,10 M
	CHAPIM (RUFO CAPA)	00,00 M	146,50 M

PREFEITURA DO MUNICÍPIO DE CORNÉLIO PROCÓPIO

PROJETO ARQUITETÔNICO

ASSUNTO: REFORMA SEM ACRÉSCIMO DE ÁREA

OBRA : CECONTI - CENTRO DE CONVIVÊNCIA TERCEIRA IDADE

LOCAL : AVENIDA PARANÁ - NÚMERO 236 - QUADRA 28 - LOTE 6A - CENTRO

PROPRIETÁRIO : PREFEITURA MUNICIPAL DE CORNÉLIO PROCÓPIO

MATRÍCULA : 9890

SEMPLA
Secretaria Municipal de Planejamento e Coordenação Geral

PRANCHA:
ÚNICA

SITUAÇÃO: SEM ESCALA

PROPRIETÁRIO :

PREFEITURA MUNICIPAL DE CORNÉLIO PROCÓPIO

AUTOR DO PROJETO
SIMONE BRAGA AMIN
ARQUITETA CAU/PR A21.117-6

ÁREAS :

À CONSTRUIR : 485,01 M²
TERRENO : 1050,29 M²
ÁREA PERMEÁVEL : 211,61 M²
TAXA DE OCUPAÇÃO : 46 %

RESPONSÁVEL PELA OBRA

APROVAÇÃO: