

TRECHO 04

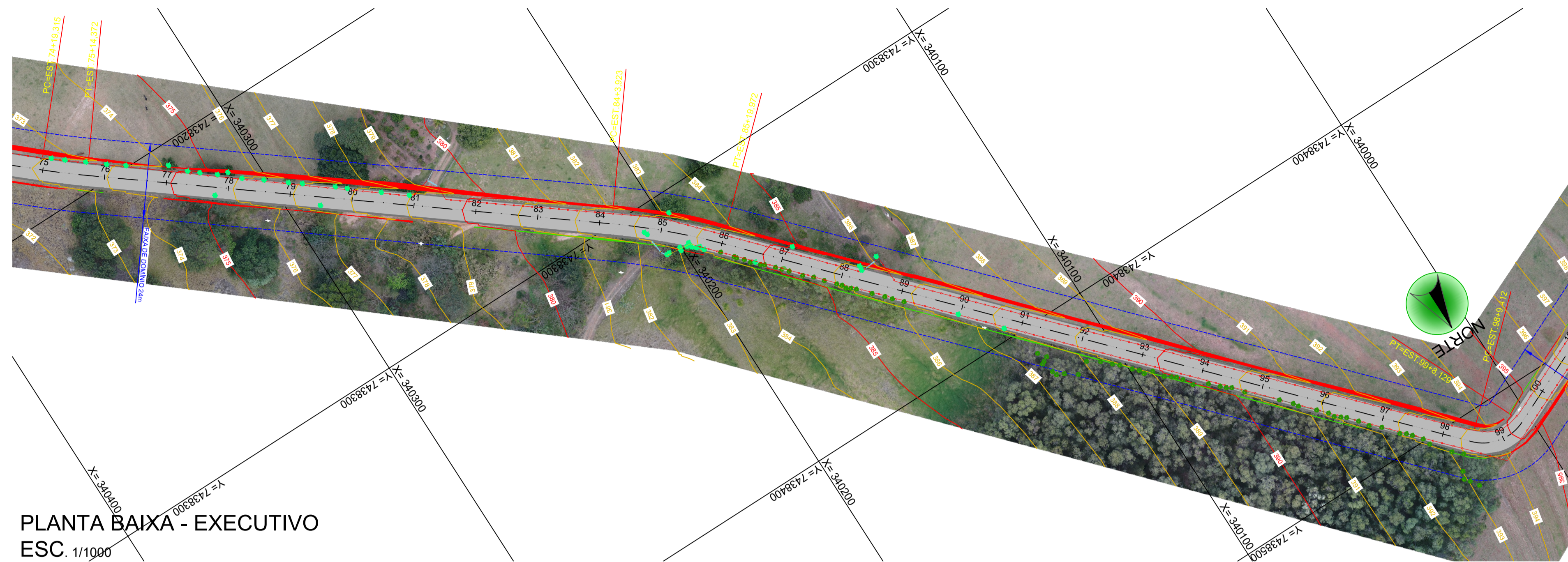

PLANTA BAIXA - EXECUTIVO  
ESC. 1/1000

LEGENDA

- PLANTA BAIXA**
- PAVIMENTAÇÃO ASFÁLTICA TST
  - TALUDE ATERRO
  - TALUDE CORTE
  - FAIXA DE DOMÍNIO DA ESTRADA
- PERFIL LONGITUDINAL**
- GREIDE ACABADO
  - DATUM
  - TERRENO NATURAL

PERFIL LONGITUDINAL - ESTRADA ALIANÇA (TRECHO 04) - ESC: V.: 1/100 E H.: 1/1000

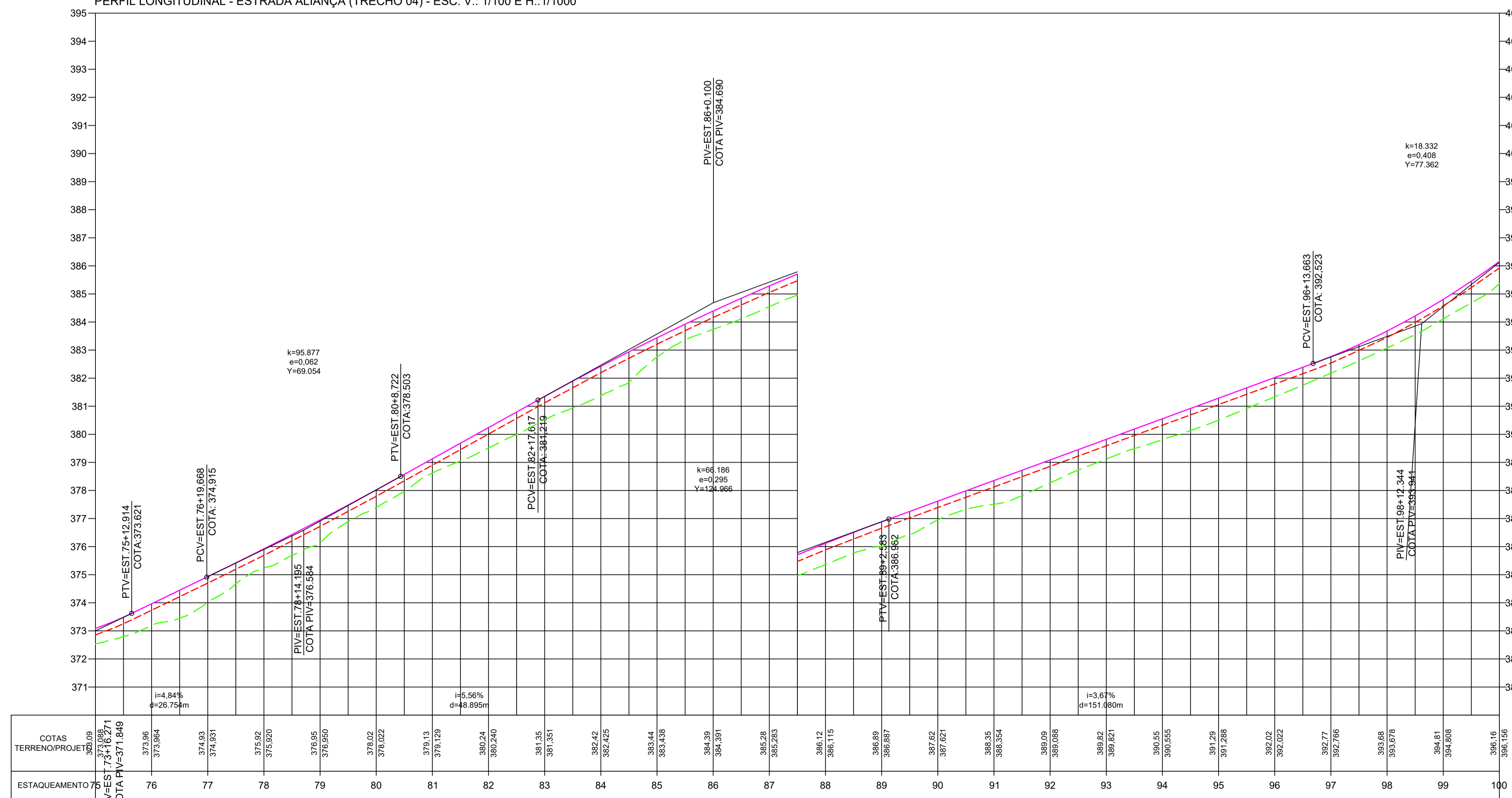

**Arquitetura em Projetos**

**APOIO**  
Arquitetura em Projetos

Tel.: (44) 3639-4057 (44) 9973-5458 (44) 8401-4168  
End.: Avenida Rio de Janeiro, nº 4998, Zona 02  
Cep. 87.501-370 - Umuarama-PR.  
E-mail: apoioarquiteturaeengenharia@hotmail.com  
Homepage: apoioarquitetura.com.br  
Resp. Téc: Elson Henrique - CAU A95934-0

**MUNICÍPIO DE NOVA ALIANÇA DO IVAÍ**  
**SECRETARIA DA AGRICULTURA**

**ITAIPU** BINACIONAL  
MAIS QUE ENERGIA

**PROJETO EXECUTIVO**

PROJETO/OBRA: PAVIMENTAÇÃO DE ESTRADA RURAL EM TST (TRATAMENTO SUPERFICIAL TRIPLO)  
LOCAL DA OBRA: ESTRADA ALIANÇA, MUNICÍPIO DE NOVA ALIANÇA DO IVAÍ - PR. CEP. 87790-000

CONTEÚDO: PLANTA BAIXA E PERFIL LONGITUDINAL

RESP. TÉCNICO: EDSON LUCIANO LABIAK  
ENGENHEIRO CIVIL - CREA-PR 225479/D

PROPRIETÁRIO: MUNICÍPIO DE NOVA ALIANÇA DO IVAÍ  
CNPJ: 16.413.061/0001-42

CÓDIGO: 04/06

PRANCHA: 04/06

ESCALA: INDICADA

DATA:

PRANCHA: A1