

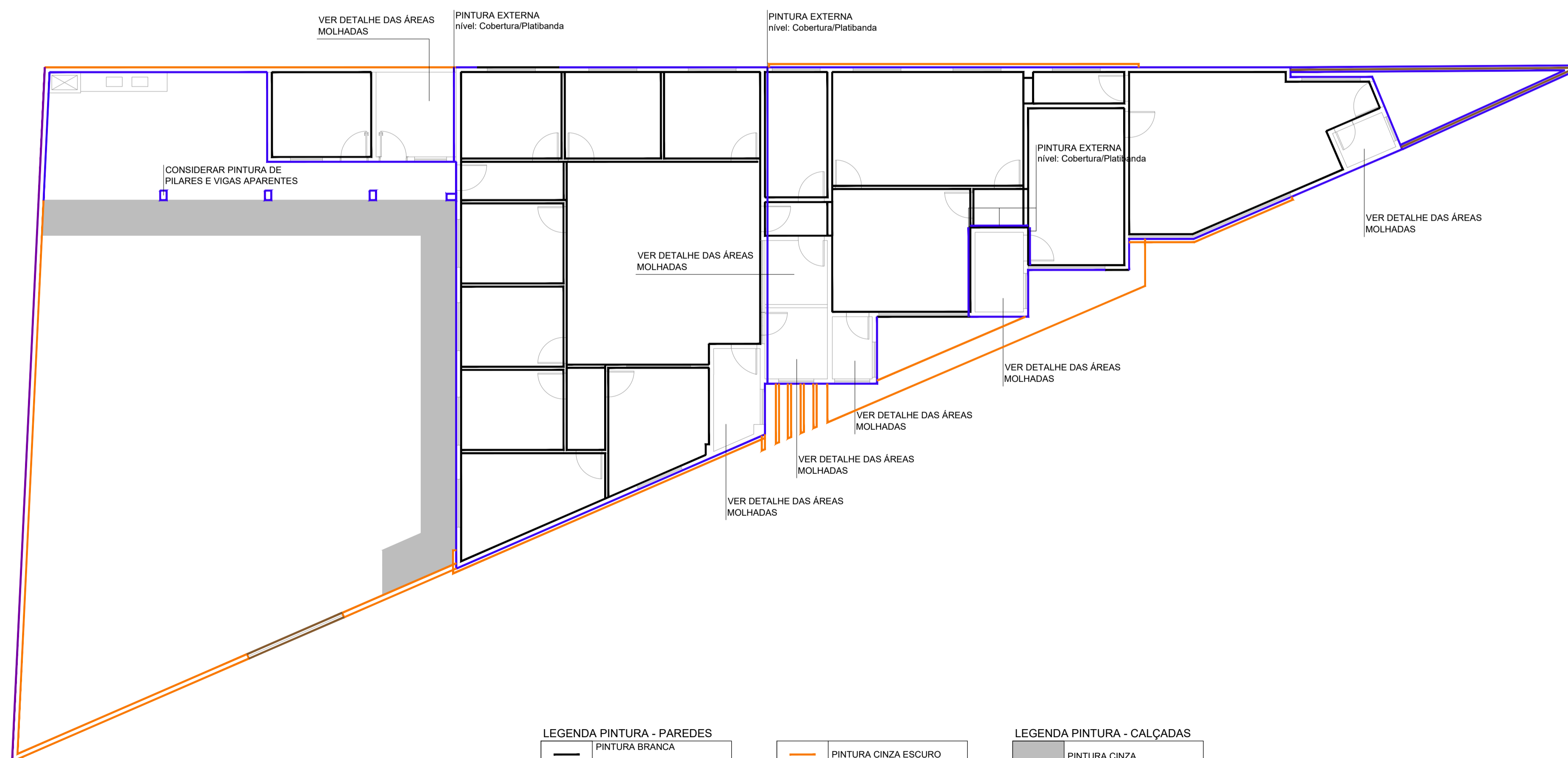

10 ESQUEMA DE VERGAS E CONTRAVERGAS  
ESCALA 1/100

LEGENDA VERGA E CONTRAVERGA

	INSTALAÇÃO DE VERGA E CONTRAVERGA EM VÃOS DE JANELAS
	INSTALAÇÃO APENAS DE VERGA EM VÃOS DE PORTAS



11 PLANTA DE PINTURA E REBOCO  
ESCALA 1/100

LEGENDA PINTURA - PAREDES

	PINTURA BRANCA
	PINTURA CINZA CLARO
	REVESTIMENTO A SER LIMPO E IMPERMEABILIZADO

LEGENDA PINTURA - CALÇADAS

	PINTURA CINZA ESCURO
	CHAPISCO, REBOCO E PINTURA CINZA ESCURO
	PINTURA PRETO ACETINADO

LEGENDA PINTURA - CALÇADAS

	PINTURA CINZA
--	---------------

OBS.: AS PAREDES JÁ EXISTENTES DEVERÃO SER LIXADAS E RASPADAS COM ESPÁTULA. TODAS AS PAREDES, ANTES DE RECEBER A PINTURA, DEVEM RECEBER FUNDO SELADOR E MASSA ACRÍLICA.

## PROJETO ARQUITETÔNICO

<p>SITUAÇÃO</p>		<p>PROPRIETÁRIO:</p> <p>PREFEITURA MUNICIPAL DE PARANAÍ CNPJ: 76.977.768/0001-81</p>	
<p>TÍTULO:</p> <p>PLANTA ESQUEMÁTICA PINTURA E REBOCO PLANTA ESQUEMÁTICA DE VERGAS E CONTRAVERGAS</p>		<p>RESPONSÁVEL TÉCNICO:</p> <p>ARQUITETA E URBANISTA FERNANDA LIMA LANZIANI CAU Nº 443286-5</p>	
<p>ÁREAS:</p> <p>Terreno: 513,85 m<sup>2</sup> A. total a reformar: 302,98 m<sup>2</sup> A. total a ampliar: 7,21 m<sup>2</sup> A. total construída: 310,19 m<sup>2</sup> A. permeável: 169,00 m<sup>2</sup> Taxa de ocupação: 60,36% Taxa de permeabilidade: 32,89%</p>		<p>PRANCHA:</p> <p><b>05/10</b></p>	
<p>OBRA</p> <p>PROJETO DE REFORMA E AMPLIAÇÃO DE IMÓVEL INSTITUCIONAL PARA INSTALAÇÃO DA SEDE DA PROCURADORIA GERAL DO MUNICÍPIO DE PARANAÍ</p>			
<p>LOCAL</p> <p>BAIRRO: VILA MARIA RUA: GUERINO POMIM Nº 505 LOTE: 0001 QUADRA: 0004</p>			
<p>DATA:</p> <p>FEVEREIRO/2026</p>		<p>ESCALAS:</p> <p>INDICADAS</p>	
<p>DESENHO EM CAD:</p> <p>VINÍCIUS PIRES</p>			



MANter uma cópia completa dos projetos na obra. PLANTA BASE - CORTES - FACHADAS - IMPLANTAÇÃO - ETC. ESTE DOCUMENTO NÃO É VÁLIDO SE ACOMPANHADO DA ASSINATURA DIGITAL.