

CORTE AA  
ESCALA 1:50

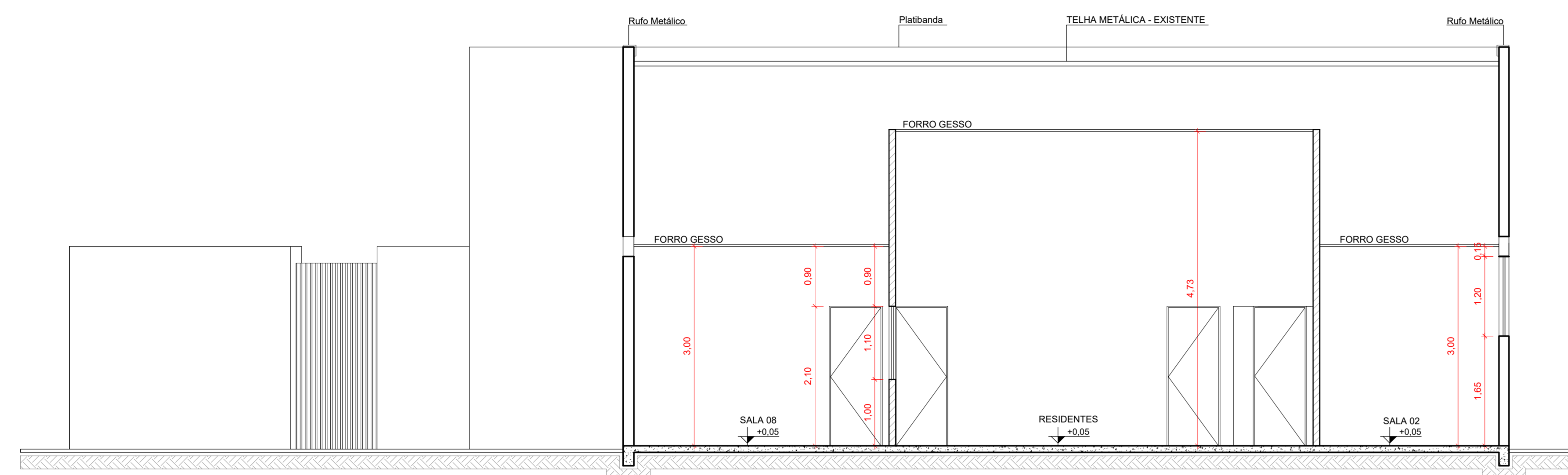

CORTE BB  
ESCALA 1:50

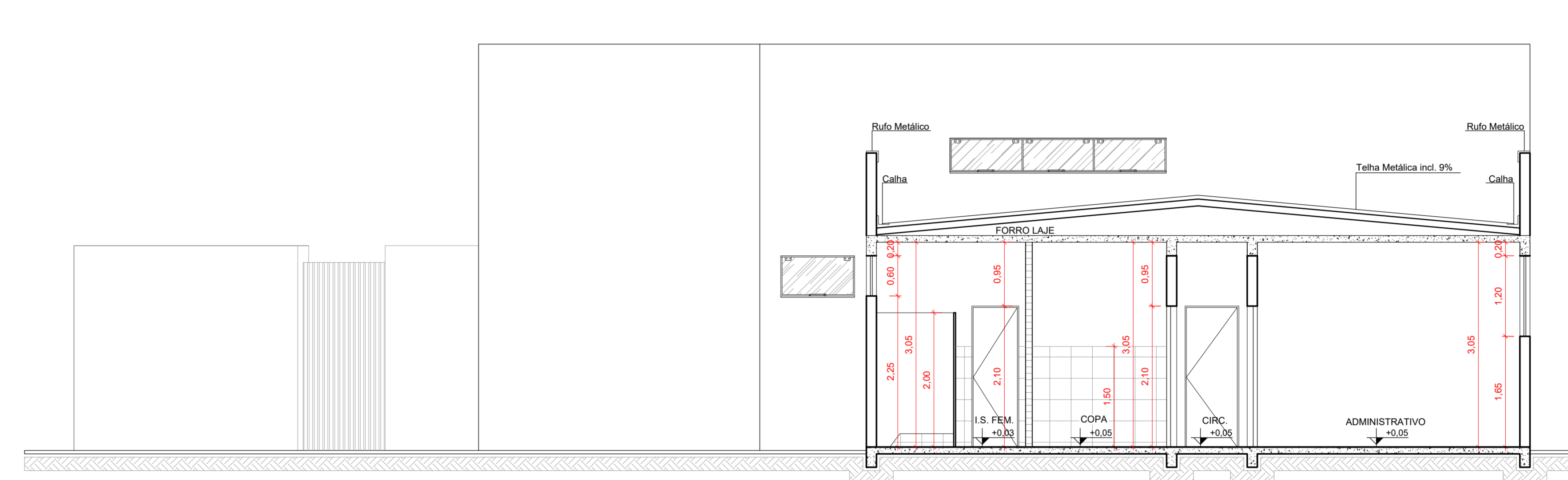

CORTE CC  
ESCALA 1:50

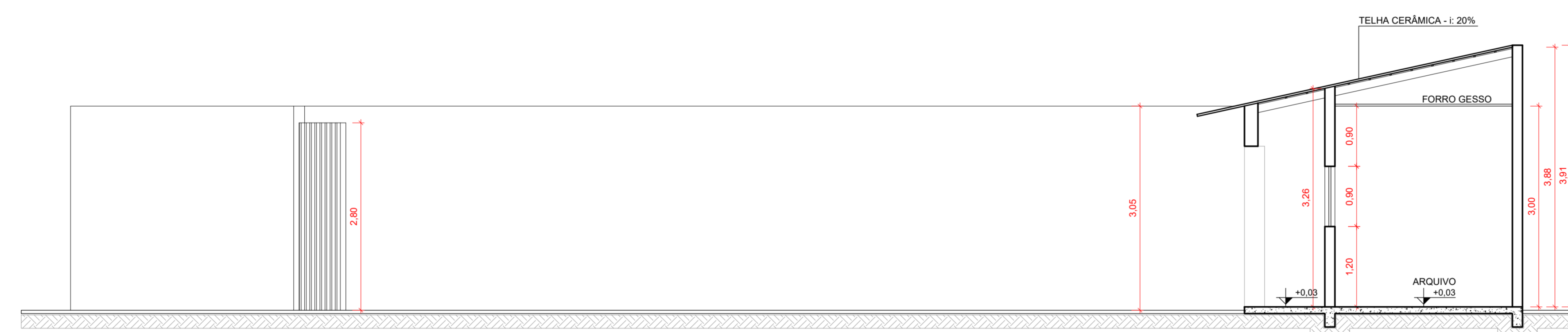

CORTE DD  
ESCALA 1:50

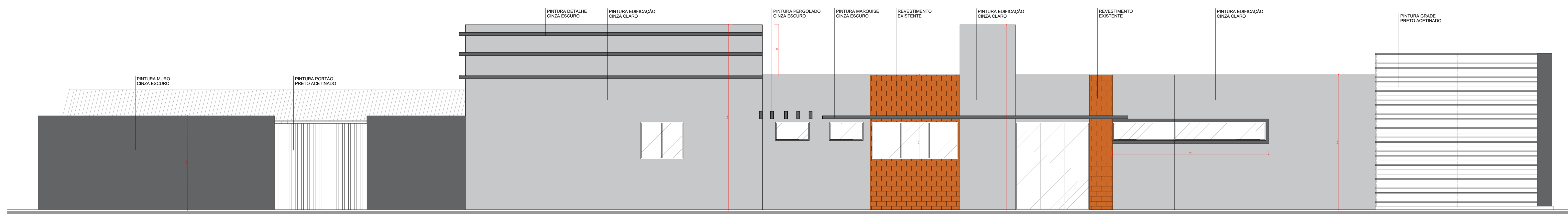

VISTA 01 - RUA GUERINO POMIN  
ESCALA 1:50

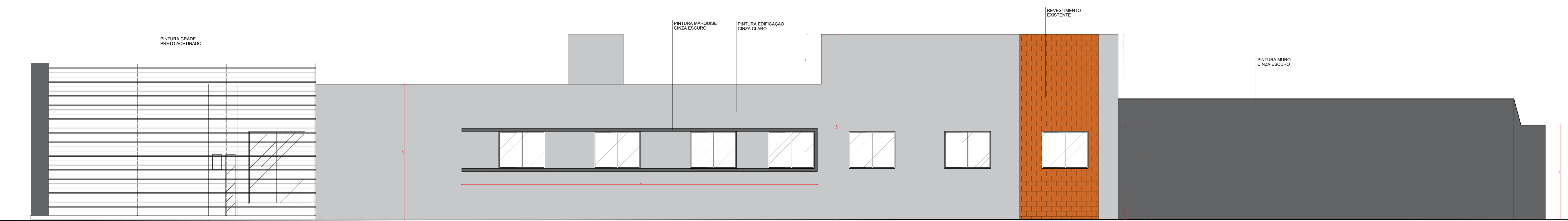

VISTA 02 - RUA XV DE NOVEMBRO  
ESCALA 1:50

PROJETO ARQUITETÔNICO		
<b>SITUAÇÃO</b> 		<b>PROPRIETÁRIO:</b> PREFEITURA MUNICIPAL DE PARANAVAI CNPJ: 78.977.788/0001-81
<b>TÍTULO:</b> CORTES E ELEVÇÕES		<b>RESPONSÁVEL TÉCNICO:</b> ARQUITETA E URBANISTA FERNANDA LIMA LANZANI CRAJ Nº 442396-5
<b>ÁREAS:</b> Terreno: 913,85 m² A. total a reformar: 302,88 m² A. total a ampliar: 7,21 m² A. total construída: 310,19 m² A. permitida: 169,00 m² Taxa de ocupação: 60,36% Taxa de permeabilidade: 32,89%		<b>PRONCHIA:</b> <b>06/10</b>
<b>OPERAÇÃO:</b> PROJETO DE REFORMA E AMPLIAÇÃO DE IMÓVEL INSTITUCIONAL PARA INSTALAÇÃO DA SEDE DA PROCURADORIA GERAL DO MUNICÍPIO DE PARANAVAI		
<b>LOCAL:</b> BAIRRO: VILA MARIA RUA: GUERINO POMIN Nº 505 LOTE: 0001 QUADRA: 0004		
<b>DATA:</b> FEVEREIRO/2026	<b>ESCALAS:</b> INDICADAS	<b>DESENHO EM CAD:</b> VINICIUS PIRES
<b>PREFEITURA:</b>		