

DETALHAMENTO BANHEIRO SALA ADMINISTRATIVO

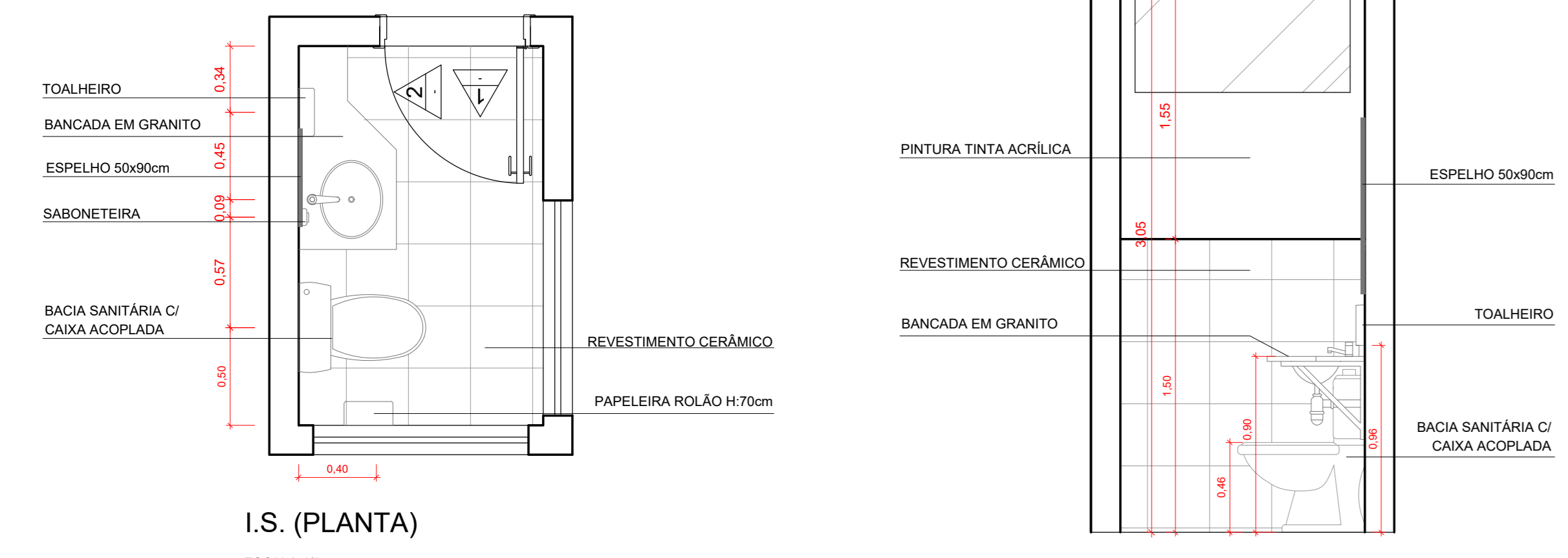

ÁREA DE REVESTIMENTO		
AMBIENTE	ÁREA DO PISO	ÁREA DA PAREDE
I.S.	2,42m²	8,19m²

DETALHAMENTO BANHEIRO MASCULINO - SALA RESIDENTES

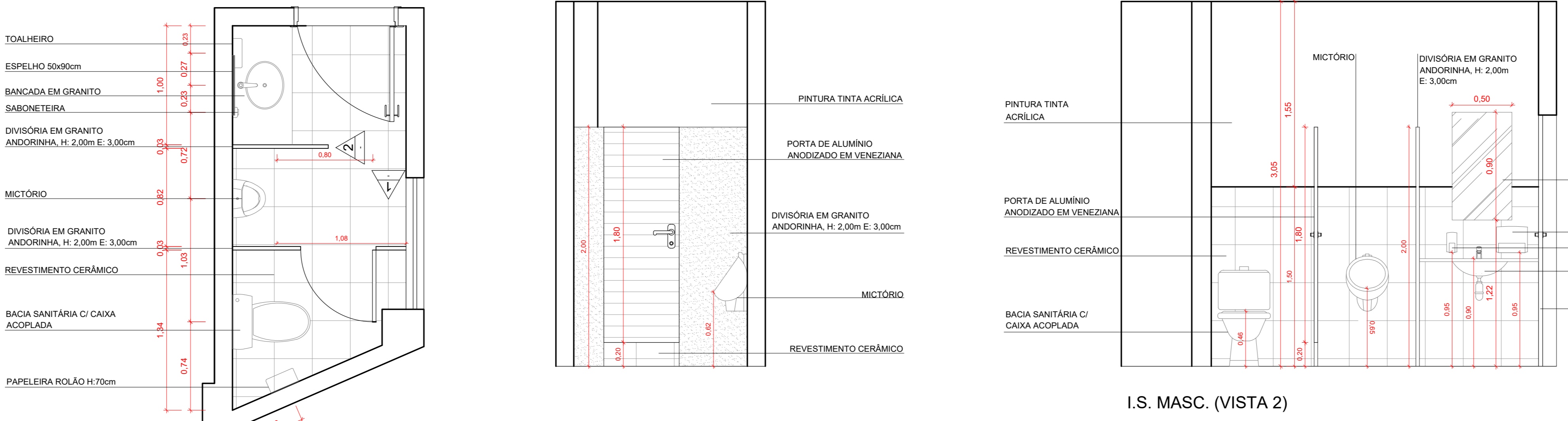

ÁREA DE REVESTIMENTO		
AMBIENTE	ÁREA DO PISO	ÁREA DA PAREDE
I.S. MASCULINO	4,19m²	11,65m²

DETALHAMENTO DML

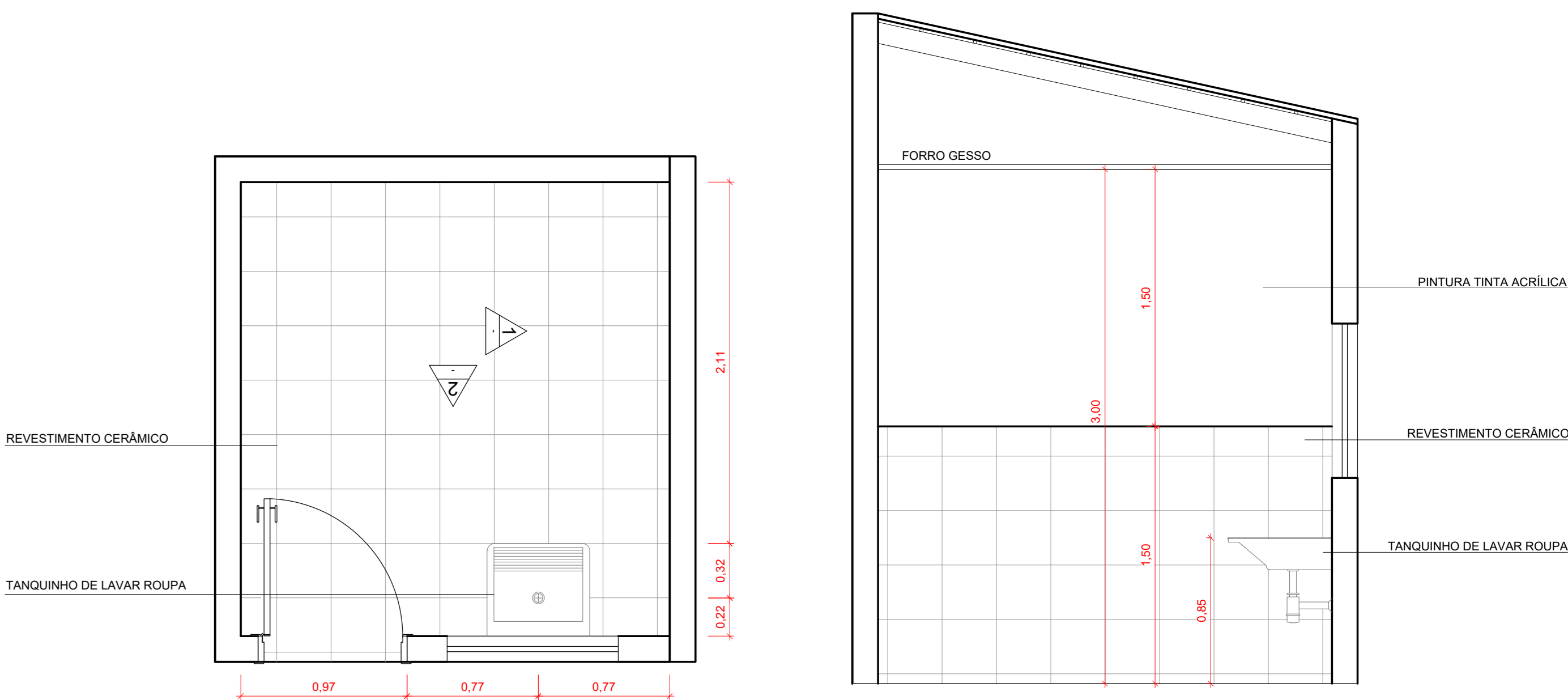

ÁREA DE REVESTIMENTO		
AMBIENTE	ÁREA DO PISO	ÁREA DA PAREDE
D.M.L.	6,63m²	13,79m²

DETALHAMENTO BANHEIRO SALA PROCURADOR GERAL

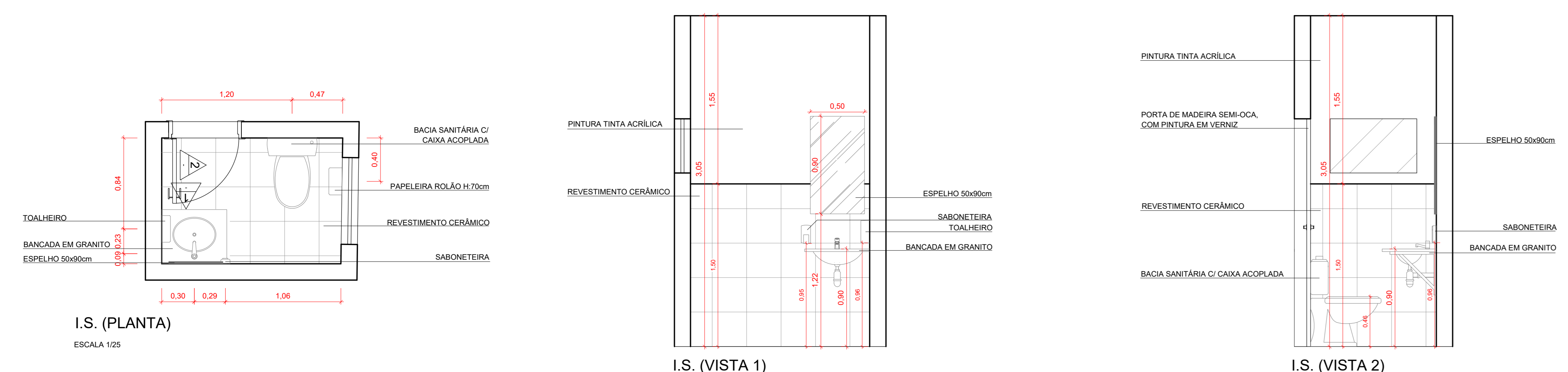

ÁREA DE REVESTIMENTO		
AMBIENTE	ÁREA DO PISO	ÁREA DA PAREDE
I.S.	1,90m²	7,20m²

DETALHAMENTO BANHEIRO FEMININO - SALA RESIDENTES

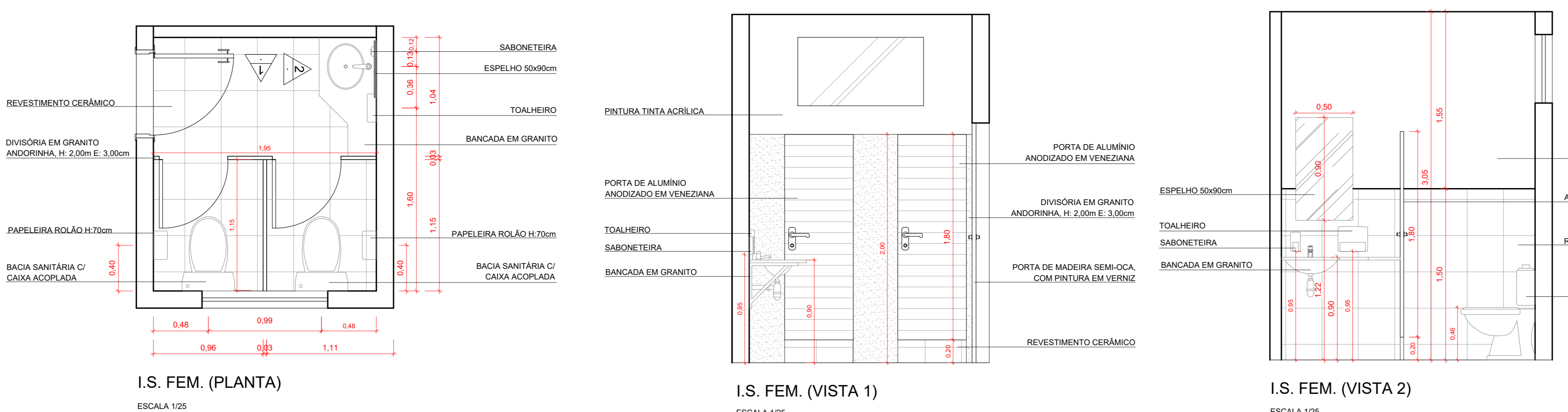

ÁREA DE REVESTIMENTO		
AMBIENTE	ÁREA DO PISO	ÁREA DA PAREDE
I.S. FEMININO	4,33m²	10,85m²

DETALHAMENTO COPA

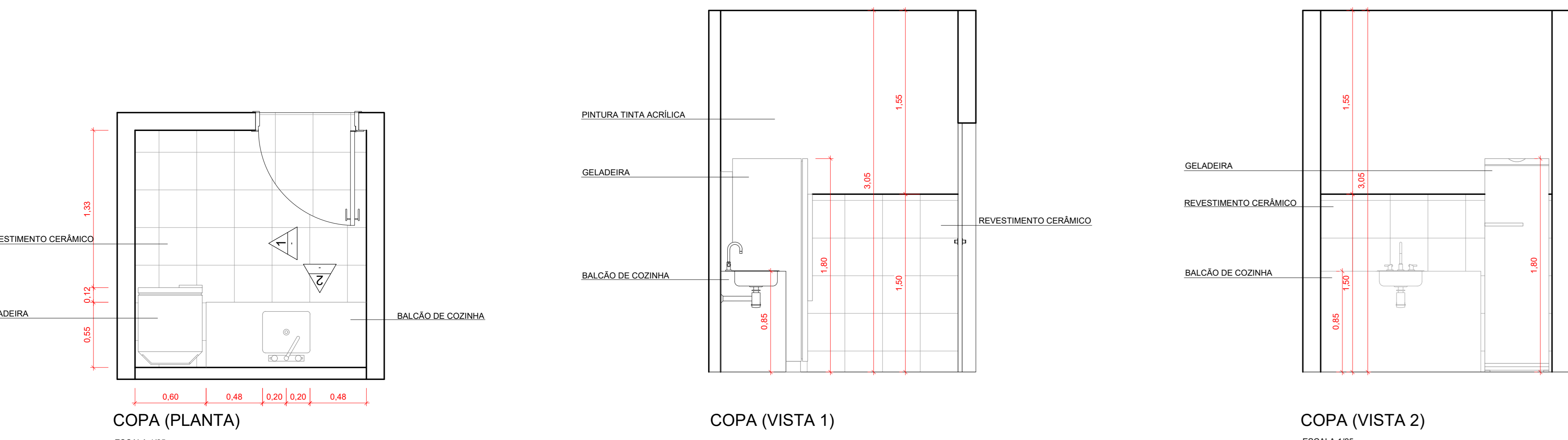

ÁREA DE REVESTIMENTO		
AMBIENTE	ÁREA DO PISO	ÁREA DA PAREDE
COPA	3,96m²	10,17m²

DETALHAMENTO BANHEIRO PNE - RECEPÇÃO

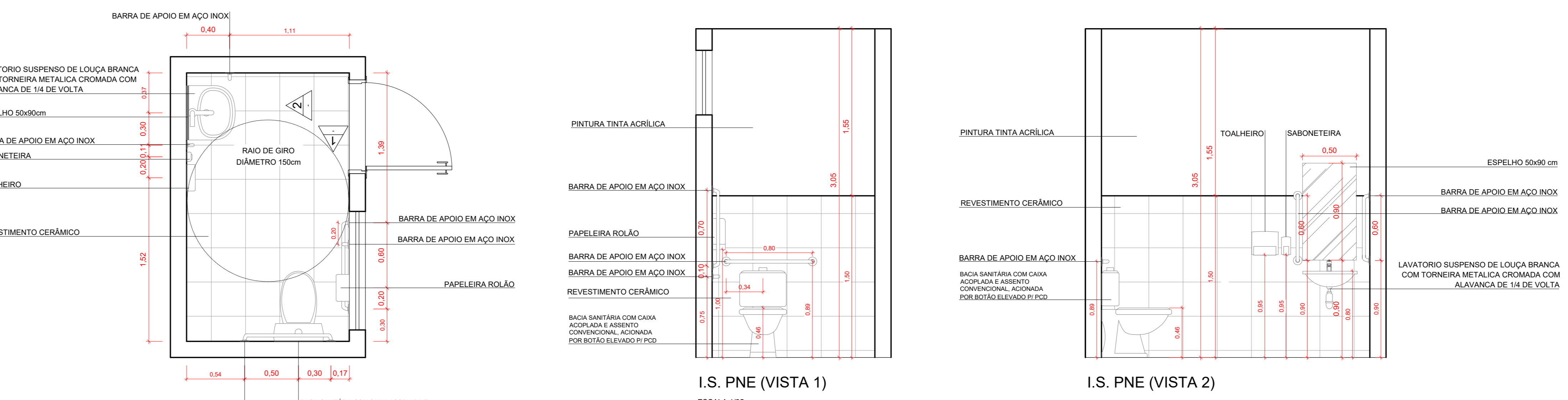

ÁREA DE REVESTIMENTO		
AMBIENTE	ÁREA DO PISO	ÁREA DA PAREDE
I.S. PNE	3,76m²	10,32m²

PROJETO ARQUITETÔNICO

SITUAÇÃO

PROPRIETÁRIO:

PREFEITURA MUNICIPAL DE PARANAVÁ
CNPJ: 76.977.768/0001-61

RESPONSÁVEL TÉCNICO:

ARQUITETA E URBANISTA
FERNANDA LIMA AZEVEDO
CAU Nº A0338-6

FRANCHA:

07/10

TÍTULO: DETALHAMENTO DE ÁREAS MOLHADA

ÁREAS:
Terreno: 61,93 m²
Á. total e aproveit: 302,38 m²
Á. total e imprtpr: 7,21 m²
Á. total construída: 310,19 m²
Á. permitida: 180,00 m²
Taxa de ocupação: 60,30%
Taxa de permeabilidade: 32,89%

OBJETO: PROJETO DE REFORMA E AMPLIAÇÃO DE IMÓVEL INSTITUCIONAL PARA INSTALAÇÃO DA SEDE DA PROCURADORIA GERAL DO MUNICÍPIO DE PARANAVÁ

LOCAL: BAIRRO: VILA MARIA RUA: GUERINO POMINI Nº 505 LOTE: 0001 QUADRA: 0004

DATA: FEVEREIRO/2026 **ESCALAS:** INDICADAS **DESENHO EM CAD:** VINÍCIUS PIRES