

PROPOSTA DE PREÇOS AJUSTADA

AO MUNICÍPIO DE PARANAÍ

LICITAÇÃO Nº 007/2026 - PROCESSO ADMINISTRATIVO Nº 180/2025

OBJETO: REGISTRO DE PREÇOS para Contratação de empresa especializada para a PRESTAÇÃO DE SERVIÇOS DE GERENCIAMENTO DO ABASTECIMENTO DE COMBUSTÍVEIS (gasolina comum, etanol, diesel S10, diesel comum e Arla 32) para atender os veículos e equipamentos que compõem a frota do Município de Paranaí, por meio da implantação e operação de sistema informatizado e integrado com utilização de por meio de cartões individuais (magnéticos, com chip, NFC, RFIC ou tecnologia similar) e disponibilização de rede credenciada de postos de combustíveis dentro e fora do município de Paranaí - Paraná.

A **Trivale Instituição de Pagamento LTDA**, CNPJ 00.604.122/0001-97, sediada a Av. Jacarandá, nº 200, Bairro Jaraguá, na cidade de Uberlândia/MG, CEP 38.413-069, por intermédio de seu representante legal o Sr. Vitor Flores de Deus, portador da cédula de identidade nº 16.254.081 SSP/MG e CPF de nº 099.822.686-60, apresenta sua proposta para execução dos serviços do objeto deste Pregão, acatando todas as estipulações consignadas no edital.

CONDIÇÕES DA PROPOSTA:

Lote	Item	Descrição	Unidade	Quantidade Estimada para 12 meses	Valor total estimado (R\$) Preço Unitário estimado (R\$)	Percentual (%) ofertado Taxa de Administração	Valor final c/ taxa (R\$) Preço Unitário c/ TX
1	1	Gerenciamento, controle e fornecimento de GASOLINA COMUM, em rede de postos credenciados, através da tecnologia compatível, para atender a frota de veículos e equipamentos do Município de Paranaí, tendo como referência de valor máximo a tabela ANP (Agência Nacional do Petróleo, Gás Natural, e Biocombustíveis do Brasil).	Litros	453.000	R\$ 2.840.310,00 R\$ 6,27	-4,95%	R\$ 2.699.880,00 R\$ 5,96
	2	Gerenciamento, controle e fornecimento de ETANOL, em rede de postos credenciados, através da tecnologia compatível, para atender a frota de veículos e equipamentos do Município de Paranaí, tendo como referência de valor máximo a tabela ANP (Agência Nacional do Petróleo, Gás Natural, e Biocombustíveis do Brasil).	Litros	940.000	R\$ 4.136.000,00 R\$ 4,40	-4,95%	R\$ 3.929.200,00 R\$ 4,18
	3	Gerenciamento, controle e fornecimento de DIESEL COMUM (B), em rede de postos credenciados, através da tecnologia compatível, para atender a frota de veículos e equipamentos do Município de Paranaí, tendo como referência de valor máximo a tabela ANP (Agência Nacional do Petróleo, Gás Natural, e Biocombustíveis do Brasil).	Litros	1.805.000	R\$ 11.082.700,00 R\$ 6,14	-4,95%	R\$ 10.541.200,00 R\$ 5,84

4	Gerenciamento, controle e fornecimento de DIESEL S-10, em rede de postos credenciados, através da tecnologia compatível, para atender a frota de veículos e equipamentos do Município de Paranavaí, tendo como referência de valor máximo a tabela ANP (Agência Nacional do Petróleo, Gás Natural, e Biocombustíveis do Brasil).	Litros	2.401.000	R\$ 14.910.210,00 R\$ 6,21	-4,95%	R\$ 14.165.900,00 R\$ 5,90
5	Gerenciamento, controle e fornecimento de ARLA 32, em rede de postos credenciados, através da tecnologia compatível, para atender a frota de veículos e equipamentos do Município de Paranavaí, tendo como referência de valor máximo pesquisa de preços realizada periodicamente pelo Município de Paranavaí.	Litros	53.000	R\$ 231.080,00 R\$ 4,36	-4,95%	R\$ 219.420,00 R\$ 4,14
VALOR GLOBAL DA PROPOSTA						R\$ 31.555.600,00

- Percentual da Taxa de Administração ofertado: -4,95% (quatro vírgula noventa e cinco por cento negativo);
- A taxa de credenciamento a ser cobrada dos postos credenciados será de: 5,00% (cinco por cento);
- Validade desta proposta: 60 (sessenta) dias.

DECLARAÇÕES:

- Estou ciente, concordo e atendo a todas as condições do Edital e seus anexos.
- Não há nada que impeça, juridicamente, a minha habilitação neste momento. Se algum fato impeditivo acontecer depois, estarei obrigado a informar ao município de Paranavaí.
- Não emprego menor de 18 anos em trabalho noturno, perigoso ou insalubre e não emprego menor de 16 anos, salvo menor, a partir de 14 anos, na condição de aprendiz.
- Dentre os membros do quadro societário, NÃO há cônjuge, companheiro ou parente em linha reta, colateral ou por afinidade, até o terceiro grau, inclusive, da autoridade nomeante ou de servidor da mesma pessoa jurídica, investindo em cargo de direção, chefia ou assessoramento, para o exercício de cargo em comissão ou de confiança, ou ainda, de função gratificada na Administração Pública direta e indireta, compreendido ajuste mediante designação recíprocas. (Súmula vinculante nº 13 - STF).
- Para os fins requeridos no §1º, do artigo 9º da Lei Federal nº 14.133/2021, não tem em seu quadro de empregados, servidores públicos da contratante exercendo funções de gerência, administração ou tomada de decisão, bem como sócios, gerentes ou diretores que sejam parentes em linha reta, colateral ou por afinidade, até o terceiro grau, inclusive, de membros ou servidores do Poder Executivo Municipal e Fundação Cultural.
- Ao participar desta licitação consente, de forma livre, informada e inequívoca com o tratamento de seus dados pessoais para fins de publicidade e transparência deste processo licitatório (editais, contrato administrativo/ata de registro de preços e outros documentos relacionados), estando ciente que seus dados pessoais serão tornados públicos para os fins especificados.

- Não possui sócio, proprietário, diretor, gerente ou integrante do conselho da empresa proponente que seja, de direito ou de fato, servidor público do município de Paranaíba, para os fins requeridos no inciso X do art. 109, da Lei Municipal nº 3.891/2012.
- A proposta foi elaborada de forma independente e nenhuma empresa potencialmente participante da licitação conhece meu preço.
- A proposta compreende a integralidade dos custos para atendimento dos direitos trabalhistas assegurados na Constituição Federal, nas leis trabalhistas, nas normas infralegais, nas convenções coletivas de trabalho e nos termos de ajustamento de conduta vigentes na data de entrega das propostas.
- Não há, na minha cadeia produtiva, empregados executando trabalho degradante ou forçado.
- Minha empresa cumpre as exigências de reserva de cargos prevista em lei e normas específicas para pessoa com deficiência, reabilitado da Previdência Social e aprendiz.
- Tenho ciência de que a declaração falsa acarretará aplicação de declaração de inidoneidade para licitar ou contratar com toda a Administração Pública do País, além das demais sanções legais cabíveis.

COMPOSIÇÃO DE CUSTOS, COM BASE NO VALOR ESTIMADO DE CONTRATAÇÃO		
DESCRIÇÃO		VALOR
Valor total estimado	(A)	R\$ 33.200.300,00
Taxa de administração ofertada: %	(B)	-4,95%
Valor de administração ofertado: R\$	(A) x (B) = (C)	-R\$ 1.643.414,85
Taxa média de rede credenciada: %	(D)	5,00%
Taxa média de rede credenciada: R\$	(A) x (D) = (E)	R\$ 1.660.015,00
Receita Antecipação: %	(F)	2,00%
Receita Antecipação: R\$	(A) x (F) x 20%* = (G)	R\$ 132.801,20
Receita Float: R\$	(H)	R\$ 308.762,79
TOTAL DA RECEITA	(C) + (E) + (G) + (H)	R\$ 458.164,14
CUSTOS/DESPESAS		
DESCRIÇÃO		VALOR (R\$)
I. Matéria Prima/ Insumos/ Mão de obra		R\$ 25.244,84
Confecção de Cartões/Embossing/Logística		R\$ 3.207,15
Custos com Credenciamento		R\$ 2.061,74
Custos Operacionais Administração Sistema		R\$ 1.649,39
Custo de Captura		R\$ 18.326,57
II. Outros - Despesas Gerais Comerciais		R\$ 2.015,92
Custos com Treinamentos/Visitas		R\$ 2.015,92
III. Despesa Administrativa		R\$ 2.978,07
TOTAL DE CUSTOS		R\$ 30.238,83
IV. Impostos e taxas		R\$ 42.380,18
PIS - 1,65%		R\$ 7.559,71
COFINS - 7,60%		R\$ 34.820,47

Lucro Antes do IR/CSLL	R\$ 385.545,12
CSLL - 9,00%	R\$ 34.699,06
IR - 25,00%	R\$ 96.386,28
Lucro Depois do IR/CSLL	R\$ 254.459,78

* Historicamente a antecipação é aderida por 20% dos estabelecimentos credenciados

NOTAS EXPLICATIVAS

FLOAT:

No mercado financeiro, o termo float (ou flutuação), refere-se ao dinheiro que está sendo processado, mas ainda não foi totalmente liquidado, permanecendo temporariamente em trânsito entre diferentes contas ou entidades. Este período gera receita para a empresa que detém o dinheiro, conhecido como receita de float.

ANTECIPAÇÃO DE RECEBÍVEIS:

A antecipação de recebíveis é uma solução financeira, independente das condições comerciais pactuadas originalmente com o Estabelecimento Comercial, que permite que empresas, no caso Estabelecimentos Credenciados, acessem, de forma antecipada, valores que receberiam futuramente. Essa prática otimiza o fluxo de caixa dos Estabelecimentos Credenciados, garantindo capital para investimentos, pagamento de despesas e crescimento do negócio.

A sistemática é tão benéfica e comum no mercado que em novembro de 2020, o Ministério da Economia criou o programa de antecipação de recebíveis do governo federal, denominado AntecipaGov. Historicamente, o ramo de Postos de Combustíveis tem alta demanda por este produto financeiro (Antecipação de Recebíveis), gerando receita para a empresa.

Uberlândia 20 de Fevereiro de 2026

VITOR FLORES DE DEUS:09982268660
Assinado digitalmente por VITOR FLORES DE DEUS:09982268660
Data: 2026.02.20 12:28:04 -03'00'

Trivale Instituição de Pagamento Ltda.
Vitor Flores de Deus
Especialista de Mercado Público

ANEXO I – DADOS PARA ELABORAÇÃO DO CONTRATO

1. DADOS DA EMPRESA PROPONENTE:

- RAZÃO SOCIAL: Trivale Instituição de Pagamento LTDA
- CNPJ: 00.604.122/0001-97
- INSCRIÇÃO MUNICIPAL: 105.179-00
- INSCRIÇÃO ESTADUAL: 17560680020
- LOGRADOURO: Av. Jacarandá, 200
- BAIRRO: Jaraguá
- CIDADE: Uberlândia/MG
- CEP: 38.413-069
- TELEFONES: (11) 95365-4852 / (34) 98407-7746
- E-MAIL: licitacoes@valecard.com.br

2. DADOS BANCÁRIOS:

- BANCO: Banco do Brasil
- AGÊNCIA Nº.: 2591-7
- CONTA CORRENTE Nº.: 104444-3

3. DADOS DO PROCURADOR RESPONSÁVEL PELA ASSINATURA DO CONTRATO:

- NOME: Fernando Tannús Narduchi
- RG: M-9.198.484 SSP-MG
- CPF: 848.928.626-49
- CARGO: Gerente de Mercado Público
- ESTADO CIVIL: Casado
- NATURAL DE: Uberlândia/MG
- NACIONALIDADE: Brasileiro

ValeCard a sua melhor escolha

Somos uma empresa 100% brasileira, temos soluções completas e integradas para gestão de benefícios e frota.

Nosso compromisso é servir nossos clientes com agilidade e profissionalismo, levando tecnologia avançada em processamento de dados e atendimento personalizado.

VEJA PORQUE SOMOS CONSIDERADA REFERÊNCIA EM NOSSO SEGMENTO:

Mais de 24 anos de mercado

Estamos entre as maiores do Brasil

A **maior** empresa brasileira de Gestão de Frota

Mais de 500 mil veículos gerenciados

Mais 1 milhão de usuários

Estabelecimentos credenciados em todo Brasil

1,2 mil colaboradores diretos e indiretos

Uma das **100 empresas** + inovadoras no uso de TI

Aplicativo mobile

Maior variedade de produtos do mercado

Porque ser **ValeCard?**

Rede Credenciada:

Mais de 20 mil postos, oficinas e estabelecimentos credenciados em todo o Brasil, customizados de acordo com a necessidade da sua empresa e dos seus colaboradores.

Atendimento Especializado:

Oferecemos um profissional para cuidar do seu atendimento, desde o momento da implantação. Relacionamento próximo, que garante assistência e proximidade. Além disso, temos uma central de atendimento 24 horas e atendimento pelo WhatsApp.

Aumento na produtividade

Quanto maior a assertividade na sua gestão, menor a probabilidade de "retrabalho" que atrasa todo o processo. Nossas soluções automatizam processos, o que torna o trabalho humano menos maçante.

Economia para o seu negócio:

Aumento real da remuneração, sem encargos adicionais sobre o valor do benefício.

Praticidade:

Relatórios para análises online e em tempo real são fundamentais para tomadas de decisão assertivas.

VALECARD SUSTENTÁVEL

Deixar um mundo melhor para nossos pequenos também é uma preocupação da Valecard.

Por isso, em parceria com a Green Farm, **investimos na neutralização das emissões de carbono** e colaboramos com os projetos socioambientais:

- ✓ Programas socioeducativos
- ✓ Plantio de árvores
- ✓ Reabilitação de animais silvestres
- ✓ Soltura de peixes nos rios
- ✓ Preservação da área verde

Soluções que garantem
controle e efetividade na
gestão da sua frota

ABASTECIMENTO

GESTÃO EFICIENTE COM ECONOMIA DE ATÉ 20% EM ABASTECIMENTOS

O sistema é totalmente online, em tempo real e parametrizável conforme a necessidade da sua empresa.

VEJA PORQUE ADQUIRIR O PRODUTO ABASTECIMENTO VALECARD:

- Redução dos poluentes – eficiência ambiental.
- Condução consciente dos veículos.
- O sistema é totalmente online, real time e parametrizável conforme a realidade da sua empresa.
- Bloqueie as ações indevidas por veículo, modelo de frota.
- Relatórios diários para: Negociar preços, Renovar e adequar e visibilidade sobre o melhor combustível.
- O sistema de gerenciamento das informações pode ser acessado de várias plataformas: Smartphone, Tablet, Notebook, Desktop.
- Bombas internas também podem ser gerenciadas de forma simples.
- Credenciamento de novos estabelecimentos.
- Conceito Multi bandeira.
- Rede ampla e flexível.
- Aplicativo mobile: Cartão reserva, solicitar 2º via, liberar restrição, aumentar limite, liberar produtos.

TRIVALE ADMINISTRAÇÃO LTDA

MANUAL SIAG

MÓDULO ABASTECIMENTO

Nas páginas a seguir está disposto um manual de utilização do sistema de gestão de frotas SIAG referente ao módulo abastecimento, o qual é controlado através de parâmetros e informações de transação com intuito de gerar economia e evitar gastos desnecessários.

Sumário	
Introdução.....	4
Cadastro	4
Gerais	5
Filial	5
Centro de Resultado.....	6
Centro de Custo.....	8
Responsável.....	9
Tipo de Frota	11
Usuários do Sistema	12
Agrupamento Adicional.....	15
Perfil de Liberação.....	15
Motorista.....	16
Veículo.....	18
Cadastro de Veículo	18
Limites / Crédito Veículos	19
Consulta Limites	20
Parametrização de Veículo.....	21
Gerenciamento de Veículo.....	24
Restrição de Acesso.....	25
Pesquisa de Veículo.....	31
Parametrização do Sistema.....	32
Gerenciamento.....	33
Controle Quantidade de Transação	36
Controle Quantidade Máxima de Litros/Itens	36
Controle Período Bloqueio Transação	37
Agendamento de Relatório	37
Restrições.....	38
Controle de Restrição.....	43
Alteração	44
Cancelamento de Cartão.....	44
Desbloqueio de Cartão.....	45
Distribuição de Limite de Filial	46

Distribuição de Limite de Centro de Resultado	46
Hodômetro – Horímetro	47
Limite e Saldo do Veículo	48
Manutenção de Limite e Saldo Extra	50
Manutenção de Cartão	51
Manutenção de Cartão Reserva.....	53
Veículo.....	55
Senha de Motorista.....	56
Senha de Usuário	56
Status do Veículo.....	57
Transação de Ajuste	57
Liberação	59
Autorização de Compra.....	59
Liberação de Produto	62
Liberação de Restrição de Veículos.....	65
Consulta.....	67
Estabelecimento Liberado.....	67
Estabelecimento com desconto	68
Consulta Títulos.....	69
Relatórios	69
Geração de Relatórios.....	70
Relatórios Cusomizados	75
Cadastro de Relatório.....	76
Geração de Relatório.....	78
Relatórios gerenciais	78
Contrato	79

Introdução

O Módulo abastecimento possui oito menus de trabalho em sua barra de ferramentas: Cadastro, Alteração, Liberação, Consulta, Relatórios, Contratos, Rota e Mensagens.

Para acessar o sistema entre no site: <http://siag.valecard.com.br/frota>

Obs. Para uma melhor utilização do sistema, solicitamos que seja atualizada a versão do browser (internet explorer), Mozilla e Google Chrome.

Usuário: informado pela ValeCard
Senha: encaminhada pela ValeCard
Domínio: Clientes

A seguir, será abordada a funcionalidade de cada aba da barra de ferramentas.

Cadastro

No menu cadastro, temos os itens:

- Gerais;
- Motorista;
- Veículo;
- Parametrização de Sistema.

Gerais

Dentro do item “Gerais”, temos as seguintes opções:

Filial

Permite realizar a manutenção no cadastro de Filiais. Nesta tela é possível incluir novas filiais ou consultar uma filial já existente, realizando a pesquisa através de qualquer dos filtros disponíveis.

Cadastro de Filial:

Para realizar o cadastro de uma nova filial no sistema, tecle o botão **Novo**.

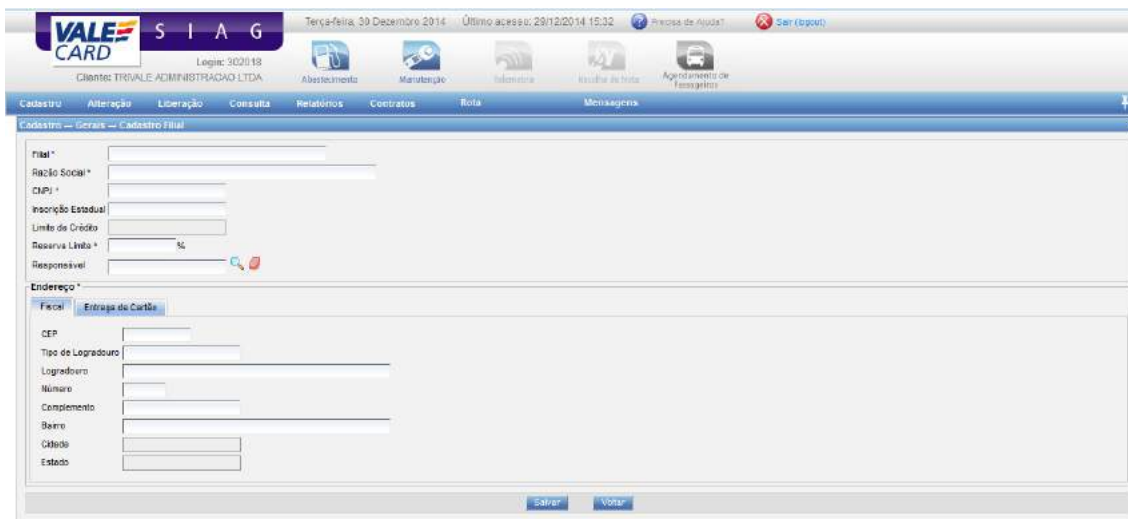

Para incluir uma nova Filial, você deve informar os parâmetros abaixo descritos:

Obs. Os itens marcados com um asterisco ao lado são campos de preenchimento obrigatório.

- **Filial:** Nome Fantasia da Filial a ser cadastrada;

- **Razão Social:** Razão Social da Filial a ser cadastrada;
- **CNPJ:** CNPJ da Filial a ser cadastrado;
- **Inscrição Estadual:** Numero da inscrição estadual a ser cadastrado;
- **Limite de Crédito:** (R\$): Não disponível;
- **Reserva Limite:** Valor de reserva de limite;
- **Responsável:** Deve ser selecionado o responsável pela filial.

Os itens da janela “Endereço” servem para três casos distintos:

Fiscal: Preencher os dados quando a Nota Fiscal desta filial tiver que ser entregue em separado;

Faturamento: Preencher os dados quando a Nota Fiscal desta filial tiver que ser entregue em separado do endereço fiscal;

Entrega de Cartão: Caso os cartões tenham que ser entregues em endereço diferente da matriz.

Após informar o(s) parâmetro(s) desejado(s), tecler no botão **Salvar**

Pesquisa de Filial:

Para realizar a pesquisa de filial, informe um dos parâmetros listados abaixo:

- **Filial:** Nome Fantasia da Filial a ser pesquisado;
- **Status:** Selecione o status a ser pesquisado.

Após informar o(s) parâmetro(s) desejado(s), tecler no botão **Pesquisar**

Será disponibilizada a lista contendo um ou mais Filiais dependendo dos parâmetros informados. Se necessário utilize os demais filtros:

Filial	Logradouro	Número	Bairro	Cidade	Status	Editar	Ação
Prefeitura de Araçoiás	Paulistana	205	Sumarézinho	São Paulo	Ativo	[Ícone]	[X]
REGIONAL SUL SUDESTE	Ilhachado de Assis	904	Centro	Uberlândia	Ativo	[Ícone]	[X]
SEPLAG	Paulistana	205	Sumarézinho	São Paulo	Ativo	[Ícone]	[X]
SÃO PAULO	Paulistana	205	Sumarézinho	São Paulo	Ativo	[Ícone]	[X]
Teste	Paulistana	205	Sumarézinho	São Paulo	Ativo	[Ícone]	[X]

Centro de Resultado

Permite fazer a manutenção no Centro de Resultado. Nesta tela você poderá consultar os Centro de Resultados existentes e incluir novos Centros de Resultado.

Cadastro de Centro de Resultado:

Teclle no botão **Novo** para abrir a tela de cadastro do Centro de Resultado.

Para incluir um novo Centro de Resultado, você deve informar os parâmetros abaixo descritos: Obs. Os itens marcados com um asterisco vermelho ao lado são campos de preenchimento obrigatório.

- **Código:** Sequencia do Código a ser cadastrado;
- **Centro de Resultado:** Nome do Centro de Resultado a ser cadastrado;
- **Filial:** Selecione a Filial que o Centro de Resultado a ser cadastrado pertence;
- **Limite de Crédito:** (R\$): Não disponível;
- **Classificação Contábil:** Classificação Contábil que o cliente deseja cadastrar para o CR;
- **Responsável:** Selecione o nome do Responsável cadastrado;
- **CEP:** Digite o CEP para pesquisar.

Após informar todos os parâmetros solicitados, teclle no botão **Salvar** para salvar.

Pesquisa de Centro de Resultado:

Informe um dos parâmetros listados abaixo, para efetuar a pesquisa da(s) Filial (is):

- **Código:** Informe o número sequencial;
- **Centro de Resultado:** Selecione o nome do Centro de Resultado a ser consultado;
- **Filial:** Nome da Filial a ser pesquisado;
- **Status:** Selecione o status a ser pesquisado.

Após selecionar o filtro, tecle no botão **Pesquisar** aparecerá a lista de Centro de Resultado da seguinte forma:

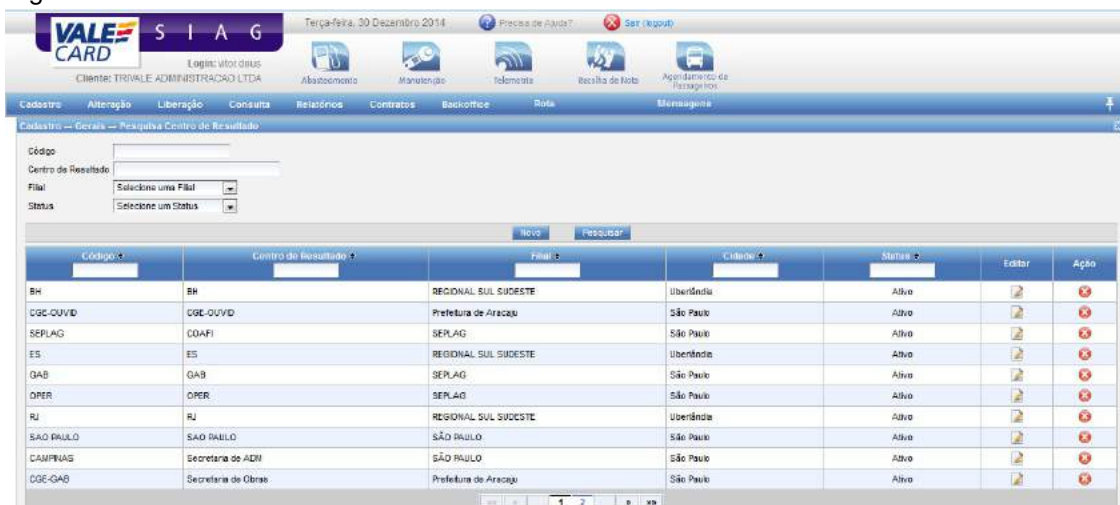

Será disponibilizada a lista contendo um ou mais Centros de Resultado dependendo dos parâmetros informados. Para mais detalhes ou para reordenar a pesquisa, tecle nos filtros acima.

Centro de Custo

Permite cadastrar novos Centros de Custo e pesquisar os já existentes.

Cadastro de Centro de Custo:

Para inserir um novo Centro de Custo tecle no botão **Novo**

Para incluir um novo Centro de Custo, você deve informar os parâmetros abaixo descritos: Obs. Os itens marcados com um asterisco vermelho ao lado são campos de preenchimento obrigatório.

- **Código:** Número sequencial do Centro de Custo.

- **Centro de Custo:** Campo a ser preenchido para cadastro do nome do Centro de Custo.

Após informar todos os parâmetros solicitados, tecele no botão **Salvar** para salvar.

Pesquisa de Centro de Custo:

Para realizar a pesquisa de Centros de Custo já existentes, informe no mínimo um dos parâmetros listados abaixo:

Código: Informe o código a ser pesquisado;

Centro de Custo: Selecione o nome do Centro de Custo a ser consultado;

Status: Selecione o status a ser pesquisado.

Após selecionar o filtro, tecele no botão **Pesquisar** aparecerá à lista de Centro de Custos conforme modelo exibido abaixo:

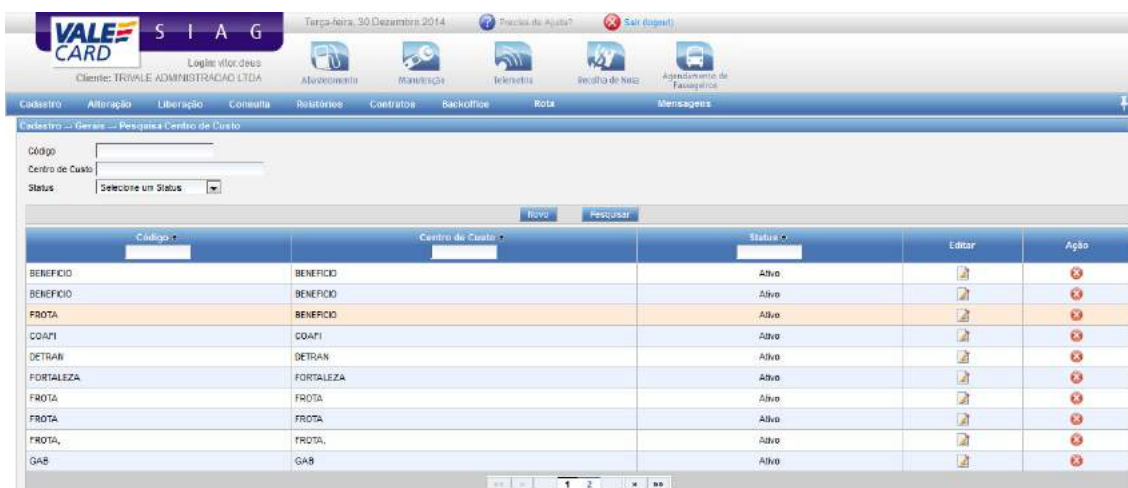

Código	Centro de Custo	Status	Editar	Ação
BENEFICIO	BENEFICIO	Ativo		
BENEFICIO	BENEFICIO	Ativo		
FROTA	BENEFICIO	Ativo		
COAFI	COAFI	Ativo		
DETRAN	DETRAN	Ativo		
FORTALEZA	FORTALEZA	Ativo		
FROTA	FROTA	Ativo		
FROTA	FROTA	Ativo		
FROTA	FROTA	Ativo		
GAB	GAB	Ativo		

Responsável

Permite Consultar ou Cadastrar demais colaboradores responsáveis pela Frota.

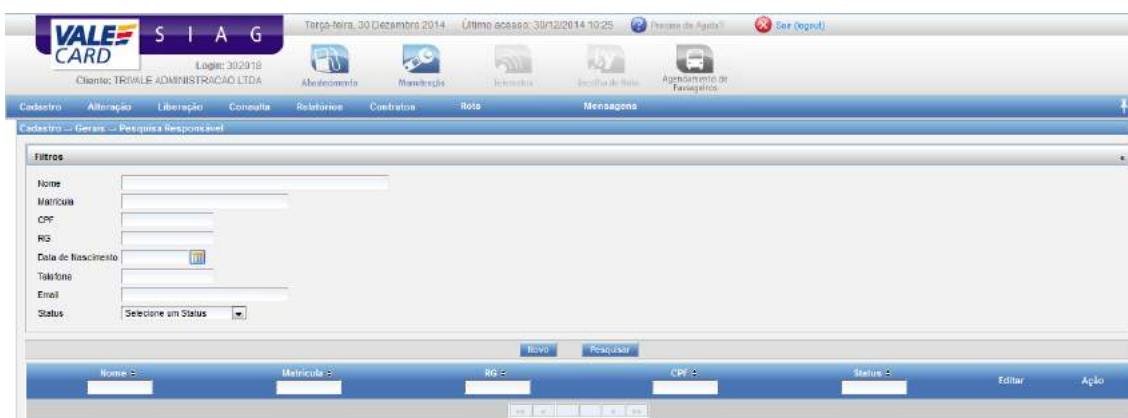

Nome	Matrícula	RG	CPF	Status	Editar	Ação
------	-----------	----	-----	--------	--------	------

Cadastro de Responsáveis:

Tecla no botão **Novo** para abrir a tela de inserção do Responsável.

Para incluir o Responsável você deve informar os parâmetros:
Obs.: Os itens marcados com asterisco são de preenchimento obrigatório.

Nome: Nome do Responsável;

Matricula: Número da matricula do Responsável;

CPF: Número do CPF (Cadastro de Pessoa Física) do Responsável;

RG: Número do RG do Responsável;

Data de Nascimento: Data de nascimento do Responsável;

Telefone: Telefone do responsável

E-mail: Endereço de e-mail do Responsável;

Obs.:

Os dados da janela **Endereço** são aconselháveis quando este responsável estiver em local diferente da Matriz para facilitar o contato;

Após a digitação do CEP em clique na tecla "TAB" para efetuar a busca automática da cidade.

Após informar todos os parâmetros solicitados, tecla no botão **Salvar** para salvar.

Pesquisa de Responsáveis:

Para realizar a consulta, informe no mínimo um dos parâmetros listados abaixo, para reduzir a pesquisa do Responsável:

Nome: Nome ou parte do nome do Responsável;

Matricula: Número da matricula do Responsável;

CPF: Número do CPF (Cadastro de Pessoa Física) do Responsável;

RG: Número do RG do Responsável;

Data de Nascimento:

Telefone: Telefone do Responsável;

E-mail: E-mail informado no cadastro do Responsável;

Status: Ativo ou Inativo.

Após informar o(s) parâmetro(s) desejado(s), tecla no botão **Pesquisar** e será disponibilizada uma lista contendo o(s) responsável(s):

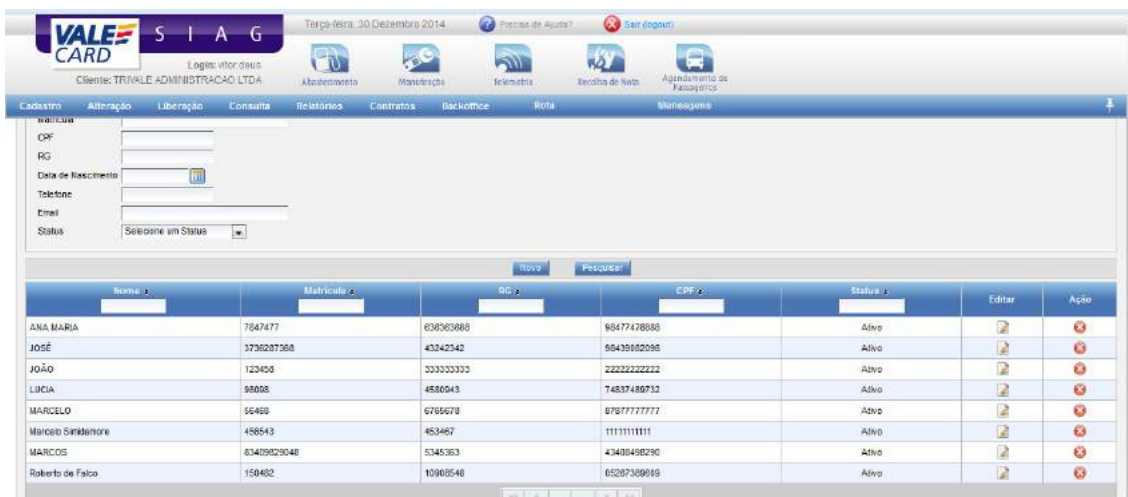

Tipo de Frota

Permite Cadastrar e Consultar os Tipos de Frotas existentes com o objetivo de facilitar futuros cadastros e parametrizações.

Cadastro de Tipo de Frota:

Para inserir um novo Tipo de Frota tecle no botão **Novo**

Para incluir um Tipo de Frota deve ser informado o parâmetro:
Tipo Frota: Campo a ser preenchido para cadastro do tipo da Frota.

Após informar o parâmetro solicitado, tecle no botão **Salvar** para salvar.

Consulta de Tipo de Frota:

Após informar o(s) parâmetro(s) desejado(s), tecle no botão **Pesquisar** e será disponibilizada uma lista contendo o(s) Tipo(s) de Frota.

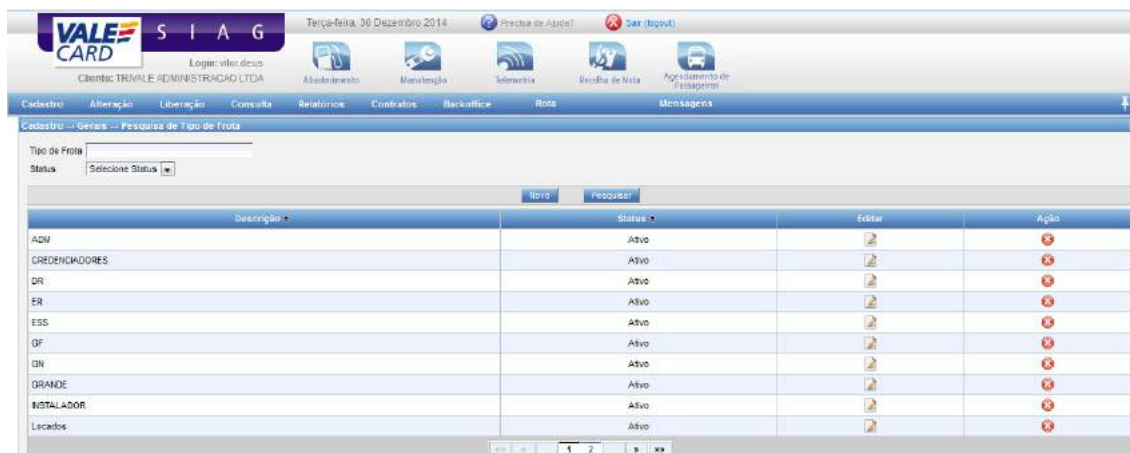

Usuários do Sistema

Serve para Cadastrar e Pesquisar Usuários/Gestores para utilizar o sistema.

Cadastro de Usuário do Sistema:

Para cadastrar clique em **Novo**

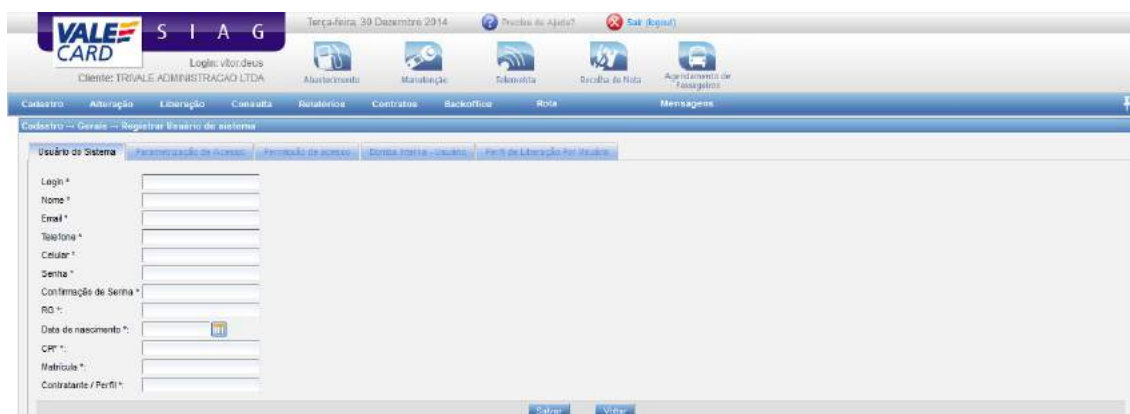

Na aba **Usuário do Sistema**, informe os parâmetros abaixo descritos:

Obs.: Os itens com asterisco são de preenchimento obrigatório.

- **Login:** Login do usuário;
- **Nome:** Nome completo do usuário;
- **Email:** Email para contato do usuário;
- **Telefone:** Telefone para contato;

- **Celular:** Celular para contato;
- **Senha:** Senha do usuário;
- **Confirmação de Senha:** Digite novamente a senha para o usuário;
- **RG:** RG do usuário;
- **Data de Nascimento:** Preencher com a data de nascimento;
- **CPF:** Preencher com o CPF do usuário;
- **Matrícula:** Criar matrícula para o usuário cadastrado;
- **Contratante/Perfil:** Informar a empresa a qual pertence o usuário.

Após informar os parâmetros solicitados, tecla no botão **Salvar**.

Uma vez salvo a primeira etapa, as próximas Abas são liberadas para preenchimento:

Aba Parametrização de Acesso:

Na aba é possível configurar as Filiais e Centros de Resultado aos quais o usuário terá permissão de acesso:

Caso deseje que o usuário tenha acesso a todas às Filiais e Centros de Resultado, selecione a opção **Adicionar Todos** e em seguida **Salvar**.

Caso seja necessário escolher quais Filiais e/ou Centros de Resultado o usuário terá acesso, selecione a Filial, em seguida o Centro de Resultado e por fim clique em **Adicionar >>** e em seguida **Salvar**.

Também é possível copiar as permissões de acesso de um usuário já cadastrado:

Para isso, digite o nome do gestor que terá as permissões copiadas ou clique na “lupa” para pesquisar. Após o retorno da pesquisa clique em **Copiar** e em seguida **Salvar**.

Abaixo, uma tela de exemplo na qual o usuário tem acesso 1 Filial e seus 3 Centros de Resultado:

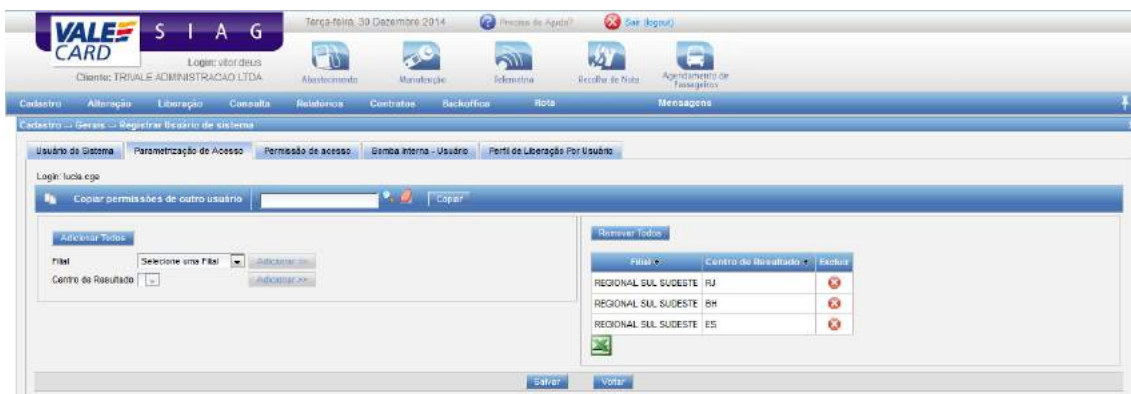

Aba Permissão de Acesso:

Define qual o nível de acesso que o usuário terá no SIAG, isto é se o mesmo poderá Ler, Salvar e/ou Apagar informações do sistema.

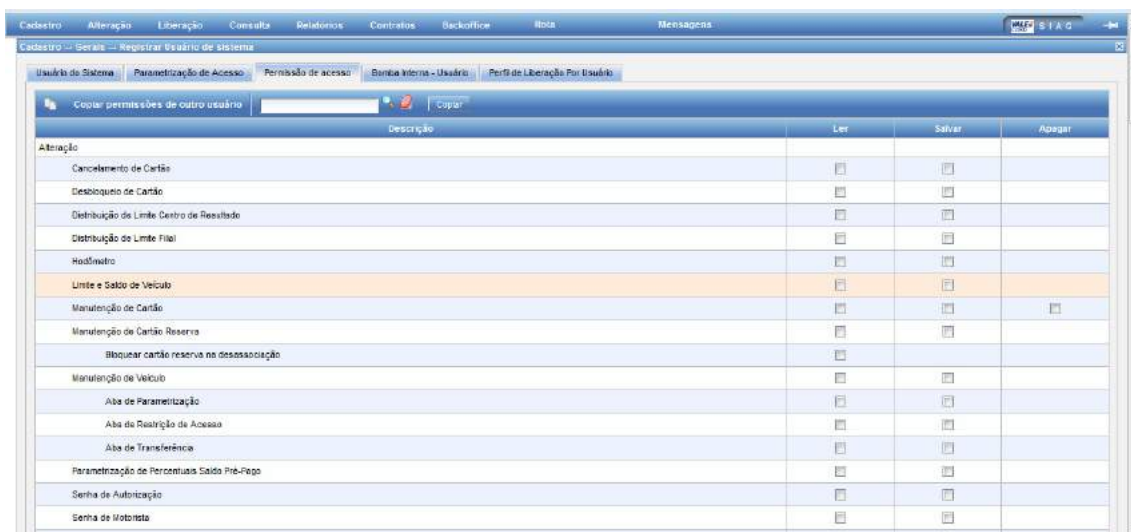

Se desejar pode-se copiar a mesma Permissão de Acesso ao Sistema de outro gestor:

Digite o nome do gestor a ser copiado ou clique na “lupa” para pesquisar. Após o retorno da pesquisa clique em **Copiar** e em seguida **Salvar**.

Aba Perfil de Liberação Por Usuário:

Através dessa opção é possível, através de perfis pré-cadastrados pelo cliente (veja em seguida em “Perfil de Liberação”), liberar as permissões de acesso ao usuário em um nível mais detalhado, como por exemplo, a que tipo de veículos (automóveis, motocicletas, etc.) o usuário terá acesso.

Agrupamento Adicional

Permite Cadastrar e Consultar os Agrupamentos Adicionais.

Para inserir um novo Agrupamento Adicional tecle no botão **Novo**

Digite os dados do Agrupamento:

- **Grupo:** Selecione o Grupo a ser cadastro;
- **Código:** Informe o código (sequencial numérico) para consultas;
- **Descrição:** Digite o nome do agrupamento a ser inserido.

Após informar os parâmetros solicitados, tecle no botão **Salvar** para salvar.

Perfil de Liberação

Permite Cadastrar e Consultar o Perfil de Liberação, que posteriormente será liberado para os usuários de sistema.

Para inserir um novo Perfil Adicional tecle no botão **Novo**.

Informe um ou mais parâmetro para criação do Perfil:

- **Nome do Perfil:** Digite o nome do perfil a ser cadastro.
- **Unidade de Negócio:** Informe a unidade de negocio ao quais os veículos pertencem;
- **Centro de Resultado:** Informe Centro de Resultado ao quais os veículos pertencem;
- **Centro de Custo:** Informe o Centro de Custo ao quais os veículos pertencem;
- **Responsável:** Informe responsável ao quais os veículos pertencem;
- **Fabricante:** Informe o fabricante a ser associado ao perfil;
- **Modelo:** Informe o modelo do(s) veículo(s) a ser associado ao perfil;
- **Tipo de Veículo:** Selecione o tipo veículo(s) a ser associado ao perfil;
- **Tipo de Frota:** Selecione o tipo de frota a ser associado ao perfil.

Após informar o parâmetro solicitado, tecle no botão **Salvar** para salvar.

Motorista

Permite a Consulta e o Cadastro de motoristas:

Cadastro de Motorista:

Tecele no botão **Novo** para abrir a tela de inserção do Motorista.

Para incluir o Motorista você deve informar os parâmetros:
Obs: Os itens marcados com asterisco terão preenchimento obrigatório.

Filial: Filial a que o motorista pertence;

Centro de Custo: Centro de Custo ao qual o motorista pertence;

Matrícula: Número da matrícula do Motorista;

Nome Completo: Nome do Motorista;

Telefone: Número do telefone do Motorista;

Data de Nascimento: Data de nascimento do Motorista;

RG: Número do RG do Motorista;

Órgão Emissor: Órgão que emitiu o RG do Motorista;

CPF: Número do CPF (Cadastro de Pessoa Física) do Motorista;

Cargo: Cargo do Motorista na Empresa;

Número CNH: Número cadastrado na Carteira Nacional de Habilitação (CNH);

Categoria CNH: Tipo de Categoria da CNH do Motorista;

Data de Vencimento da CNH: Data que vence a permissão para dirigir na CNH;

Data da Primeira Habilitação: Data que o motorista retirou pela primeira vez sua CNH;

Tolerância Venc CNH: Quanto tempo poderá realizar transações após vencimento;

Sexo: Sexo do Motorista;

Data de Admissão: Data que o motorista foi admitido na empresa.

Após informar todos os parâmetros solicitados, tecele no botão **Salvar** para salvar.

Consulta de Motorista:

Informe o(s) parâmetro(s) desejado(s) na tela inicial e clique em **Pesquisar**.

Será disponibilizada uma lista contendo os registros filtrados contendo os motorista, conforme modelo:

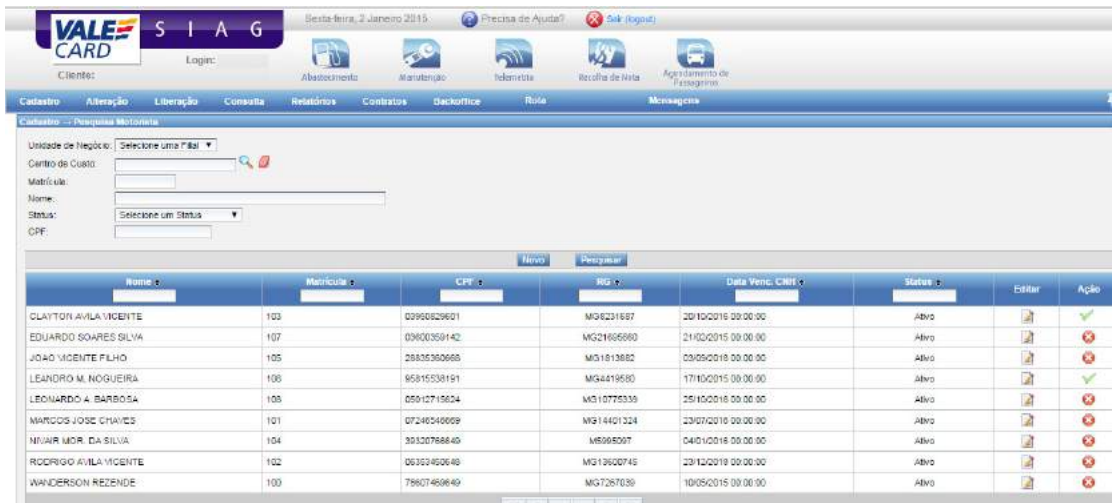

Este ícone na coluna ação, inativa o motorista descontinuando a sua utilização (abastecimento) na coluna status apresenta a situação atual do motorista;

Este ícone na coluna ação, ativa o motorista novamente liberando-o para abastecimento na coluna status apresenta a situação atual do motorista;

Este ícone edita os campos do motorista possibilitando a atualização ou mesmo a solicitação de segunda via da senha do motorista.

Este ícone serve para extrair a informação para o Excel.

Veículo

Permite a Consulta ou Inserção de veículos da frota.

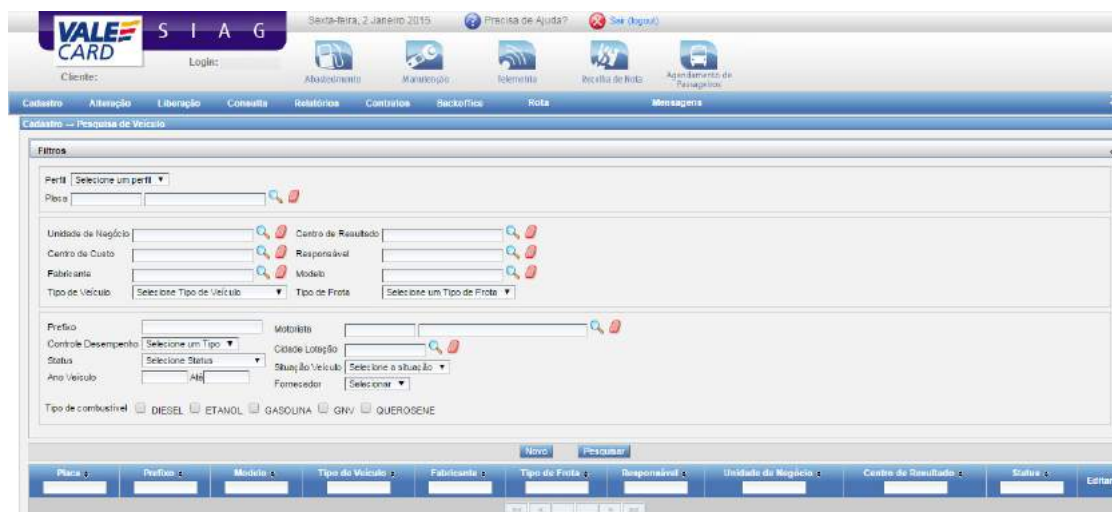

Cadastro de Veículo

Para realizar o cadastro de um novo veículo no sistema, tecla no botão

Para inserir um Veículo você deve informar os seguintes parâmetros:

Obs: Os itens marcados com asterisco vermelho terão preenchimento obrigatório.

- **Placa:** Insira as Letras e os Números da placa do veículo;
- **Renavam:** Digite o número do Renavam do veículo;
- **Estado:** Selecione o Estado;
- **Cidade:** Digite a cidade;
- **Ano Fabricação:** Digite o ano de fabricação do veículo;
- **Modelo Fabricação:** Digite o modelo de fabricação do veículo;
- **Modelo:** Digite o modelo do veículo para pesquisar o modelo do veículo;
- **Fabricante:** Preenchimento automático após o preenchimento do modelo do veículo;
- **Tipo Veículo:** Preenchimento automático após o preenchimento do modelo do veículo;
- **Cor:** Selecione a cor predominante do veículo;
- **Quilometragem Inicial:** informe a Quilometragem inicial do hodômetro;
- **Situação do Veículo:** Selecione a situação do veículo;
- **Valor Aquisição:** Digite o valor do veículo;
- **Número de Patrimônio:** Digite o número de patrimônio;

- **Combustíveis do Veículo:** Selecione o tipo de combustível do Veículo:
 - ALCOOL
 - DIESEL
 - GASOLINA
 - GNV
 - QUEROSENE

Informações Gerenciais:

- **Filial:** Selecione o Filial que o veículo está associado;
- **Centro de Resultado:** Selecione o Centro de Resultado que o veículo está associado;
- **Centro de Custo:** Selecione o Centro de Custo que o veículo está associado;
- **Responsável:** Selecione o responsável do veículo da empresa;
- **Tipo Frota:** Descreva o tipo ao qual o veículo pertence;
- **Número Frota:** Descreva o número respectivo da frota do veículo a ser cadastrado;
- **Cidade de Lotação:** Cidade a qual o veículo esta lotado.

Após informar todos os parâmetros solicitados, tecele no botão  para salvar.

Limites / Crédito Veículos

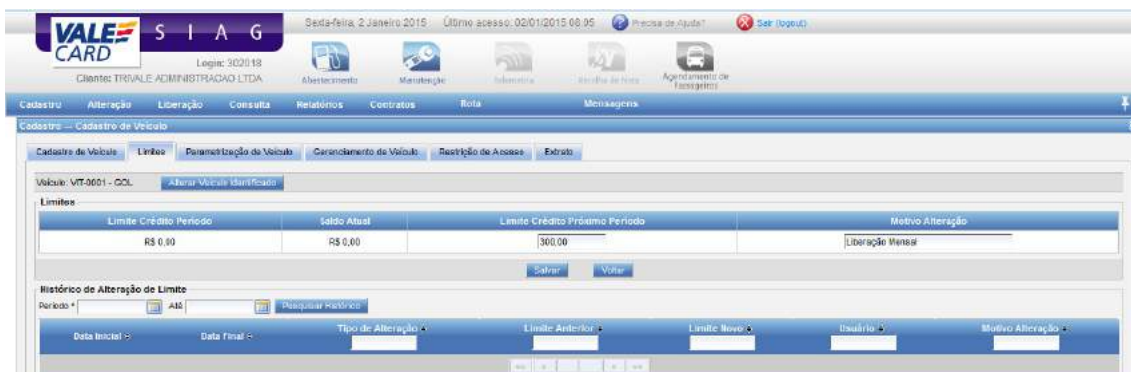

Para inserir limites ao Veículo você deve informar os seguintes parâmetros:

- **Limite Cred. Próx. Período:** Insira o valor do limite a ser lançado ao veículo no próximo período;
- **Motivo Alteração:** Descreva o motivo da alteração do limite a ser lançado ao veículo no próximo período.

Consulta Limites

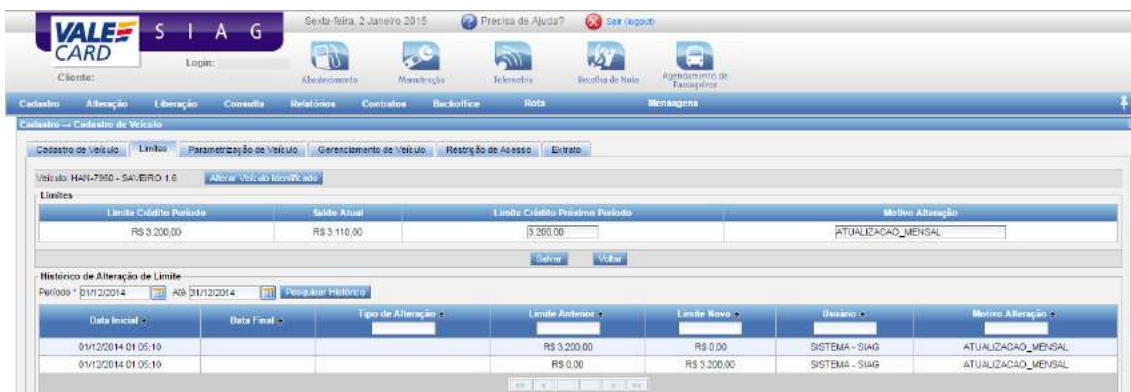

É possível realizar uma pesquisa com relação as alterações de limite do veículo. Para isso, informe o período inicial (dd/mm/aaaa) e final, (dd/mm/aaaa) e tecle em **Pesquisar Histórico**.

Parametrização de Veículo

Para inserir parâmetros no Veículo você deve responder os seguintes itens:

- **Controle Anomalia:** Se marcado como SIM, dá a opção de parametrizar como o sistema se comportará perante uma transação que apresente informações anômalas.
 - Selecione para autorizar, receber e-mail e mostrar relatório.
 - Selecione para autorizar e mostrar relatório;
 - Selecione para não autorizar;
- **Tolerância Rendimento Inferior:** Descreva o percentual da tolerância de rendimento do veículo em percentual do estabelecido no campo KM/L. Caso esse parâmetro seja desrespeitado durante a transação, a mesma será negada;
- **Tolerância Rendimento Superior:** Descreva o percentual da tolerância de rendimento do veículo em percentual do estabelecido no campo KM/L. Caso esse parâmetro seja desrespeitado durante a transação, a mesma será negada;
- **Tolerância Rendimento Inferior-Informativo:** Apenas para fins informativos (a transação não será negada) informe o percentual da tolerância de rendimento do veículo em percentual do estabelecido no campo KM/L;
- **Tolerância Rendimento Inferior-Informativo:** Apenas para fins informativos (a transação não será negada) informe o percentual da tolerância de rendimento do veículo em percentual do estabelecido no campo KM/L;
- **Controle Cota Abastecimento:** Caso deseje parametrizar a quantidade de litros máxima a ser a abastecida por período, marque como SIM;
- **Cota Abastecimento:** Preencha com a quantidade máxima de litros que o veículo poderá abastecer por período;

- **Qtd Mínima Abastecimento:** Quantidade mínima de litros que o veículo pode abastecer por transação;
- **Qtd Mínima Abastecimento – Informativo:** Quantidade mínima de litros que o veículo pode abastecer por transação, apenas com fim de controle, uma vez que esse campo não restringe o consumo;
- **Qtd Mínima Oléo:** Informe qual a quantidade mínima de óleo que pode ser consumida em uma transação. Parâmetro restritivo;
- **Qtd Mínima Oléo – Informativo:** Informe qual a quantidade mínima de óleo que pode ser consumida em uma transação;
- **KM Máximo Transação:** Informe o hodômetro máximo que será aceito em transações;
- **Validar Quantidade Transação:** Selecione se as quantidades serão validadas durante a transação;
- **Controle Quantidade Máxima de Litros/Itens:** Selecione se as quantidades máximas serão validadas durante a transação;
- **Exige Motorista:** Selecione se o sistema deverá exigir vínculo entre veículo e motorista, ou seja, apenas um dado motorista poderá realizar transações com o cartão de determinado veículo;
- **Data Validade Seguro:** Preencha com a data de vencimento do seguro do veículo;
- **Tolerância Venc. Seguro:** Quantos dias o veículo poderá abastecer após vencimento do seguro;
- **Data validade IPVA:** Data de vencimento do IPVA;
- **Tolerância Venc. IPVA:** Quantos dias o veículo poderá abastecer com o IPVA vencido;
- **Quantidade Máxima de Litros por Transação:** Quantidade máxima de litros que o veículo pode abastecer por transação. Parâmetro restritivo;
- **Quantidade Máxima de Litros por Transação – Informativo:** Quantidade máxima de litros que o veículo pode abastecer por transação, apenas com fim de controle, uma vez que esse campo não restringe o consumo;
- **Valor Mínimo por transação:** Valor mínimo que um veículo poderá utilizar por transação. Parâmetro restritivo;
- **Valor Mínimo por transação – Informativo:** Valor mínimo que um veículo poderá utilizar por transação;
- **Valor Máximo por transação:** Valor máximo que um veículo poderá utilizar por transação. Parâmetro restritivo;

- **Valor Máximo por transação – Informativo:** Valor máximo que um veículo poderá utilizar por transação;

Controle Quantidade Máxima de Litros/Itens

Selecione o Grupo que deseja parametrizar e em seguida o Produto. Posteriormente, preencha os campos:

- **Quantidade de litros/itens por semana:** Quantos litros/unidades do produto poderão ser consumidos por semana;
- **Quantidade de litros/itens por mês:** Quantos litros/unidades do produto poderão ser consumidos por mês;
- **Quantidade de litros/itens por semana – Informativo:** Parâmetro apenas informativo. Quantos litros/unidades do produto poderão ser consumidos por semana;
- **Quantidade de litros/itens por mês – Informativo:** Parâmetro apenas informativo. Quantos litros/unidades do produto poderão ser consumidos por mês;

Quando finalizar a inserção dos dados, tecle o botão  .

Controle Período Bloqueio Transação

É possível parametrizar um período em que o veículo não poderá realizar transações. Para tal, preencha os seguintes campos:

- **Período Bloqueio:** Preencha a data inicial e final. Neste período, o veículo não poderá realizar transações e qualquer tentativa será barrada;
- **Período Bloqueio – Informativo:** Preencha a data inicial e final. Caso o veículo tente realizar transações nesse período, a mesma não será barrada, sendo aprovada com anomalia.

Quando finalizar a inserção dos dados, tecle o botão  .

Dados do Veículo

Capacidade Carter *

Capacidade Carter - Informativo

Dígitos do hodômetro *

Controle de Desempenho *

Realidade

Combustível	Capacidade do Tanque	Rendimento		
		KM/L - L/lt	Mínimo	Máximo
ETANOL	<input type="text" value="0.00"/>	<input type="text" value="0.00"/>	<input type="text" value="0.00"/>	<input type="text" value="0.00"/>
GASOLINA	<input type="text" value="0.00"/>	<input type="text" value="0.00"/>	<input type="text" value="0.00"/>	<input type="text" value="0.00"/>

Informativo

Combustível	Capacidade do Tanque	Rendimento		
		KM/L - L/lt	Mínimo	Máximo
ETANOL	<input type="text"/>	<input type="text"/>	<input type="text"/>	<input type="text"/>
GASOLINA	<input type="text"/>	<input type="text"/>	<input type="text"/>	<input type="text"/>

Dados do Veículo

- **Capacidade Carter:** Quantidade máxima de óleo suportada pelo veículo. Transações com quantidade acima da parametrizada serão negadas;
- **Capacidade Carter – Informativo:** Quantidade máxima de óleo suportada pelo veículo. Transações com quantidade acima da parametrizada poderão ser aprovadas, porém constarão nos relatórios para controle;
- **Dígitos do hodômetro:** Quantidade máxima de dígitos do hodômetro;
- **Controle de Desempenho:** Selecione o tipo de controle: hodômetro ou horímetro.

Rendimento e Capacidade do Tanque

Preencha com a quantidade de quilômetros que o veículo deve rodar com o um litro de combustível (rendimento) e com a quantidade máxima de litros suportada pelo tanque do mesmo (capacidade do tanque). Esses parâmetros podem ser restritivos ou apenas informativos.

Após realizar a inserção de todas as parametrizações do veículo, tecla o botão .

Gerenciamento de Veículo

VALE CARD S I A G

Seja-feira, 2 Janeiro 2015 Último acesso: 02/01/2015 08:12

Logon: 302019

Cliente: TRIVALE ADMINISTRAÇÃO LTDA

Alinhamento Manutenção Tolerância Perfil de Rota Aplicações de Passageiros

Cadastro Alteração Liberação Consulta Relatórios Contratos Rota Mensagens

Cadastro -> Cadastro de Veículo

Cadastro de Veículos Limites Parametração de Veículo Gerenciamento de Veículo Restrição de Acesso Extrato

Veículo: VT-0001 - 000 Alterar Veículo Identificado

Serviço a ser Gerenciado * Selecione um Produto

Informações para Gerenciamento

Quilometragem Prevista *

Dias Previstos *

Percentual Aviso * %

Informações do Serviço

Quilometragem Inicial * Data Inicial *

Quilometragem Aviso * Data Aviso *

Quilometragem Final * Data Final *

Identificação Produto/Serviço *

Observação

Produtos/Serviços Gerenciados

Descrição	Última Troca		Próxima Troca		Aviso		Identificação	Observação
	Data	KM/ltr	Data	KM/ltr	Data	KM/ltr		

Para realizar o gerenciamento do veículo, inicialmente deve ser selecionado o serviço que será gerenciado. Em seguida devem ser informados os seguintes parâmetros:

Informações para Gerenciamento

- **Quilometragem Prevista:** Informe a quilometragem prevista para executar o serviço;
- **Dias Previstos:** Informe o tempo previsto para realizar o gerenciamento;
- **Percentual Aviso:** Informe o percentual para que o sistema alerte para o gerenciamento.

Informações do Serviço

- **Quilometragem Inicial:** Informe a quilometragem inicial para o serviço;
- **Quilometragem Aviso:** Campo preenchido automaticamente;
- **Quilometragem Final:** Campo preenchido automaticamente;
- **Data Inicial:** Informe a data inicial referente à quilometragem inicial para o serviço;
- **Data Aviso:** Campo preenchido automaticamente;
- **Data Final:** Campo preenchido automaticamente;
- **Identificação Produto/Serviço:** Digite onde constará a mensagem especificando dados do produto selecionado;
- **Observação:** Digite a mensagem referente ao produto selecionado descrevendo-o.

Restrição de Acesso

Veículo: VT0601 - GOL

Restrições de Combustíveis

Grupo de Produtos	Controla cota Abastecimento	Cota Abastecimento	Qtd Mínima Abastecimento	Tolerância de Rendimento	Restrição estabelecimento	
					Estado	Cidade
COMBUSTÍVEIS	Não	0	0	0%	Não	Não

Restrições de Combustíveis

Grupo de Produtos	Restrição estabelecimento	
	Estado	Cidade
EMPRESA	Não	Não
ÓLEOS	Não	Não
FILTROS	Não	Não
LUBRIFICAÇÃO	Não	Não
MANUTENÇÃO GERAL	Não	Não
ACESSÓRIOS	Não	Não
BORRACHADA	Não	Não
PORTARIA	Não	Não

Relação das Bandeiras de Postos liberadas para o Cliente:

Deseja fazer a restrição por bandeira de postos?

ALE
 BREMEN
 ESSO
 HUDSON
 PRANCA
 PETROBRAS
 PETROSUL
 REPSOL

Deseja Fazer Restrição por Estabelecimento

[Incluir Estabelecimento](#)

Para realizar a restrição de combustíveis e produtos do veículo, você deve informar os seguintes parâmetros:

Restrições de Combustíveis do Veículo:

- **Grupo de Produtos:** Selecione um produto informado;

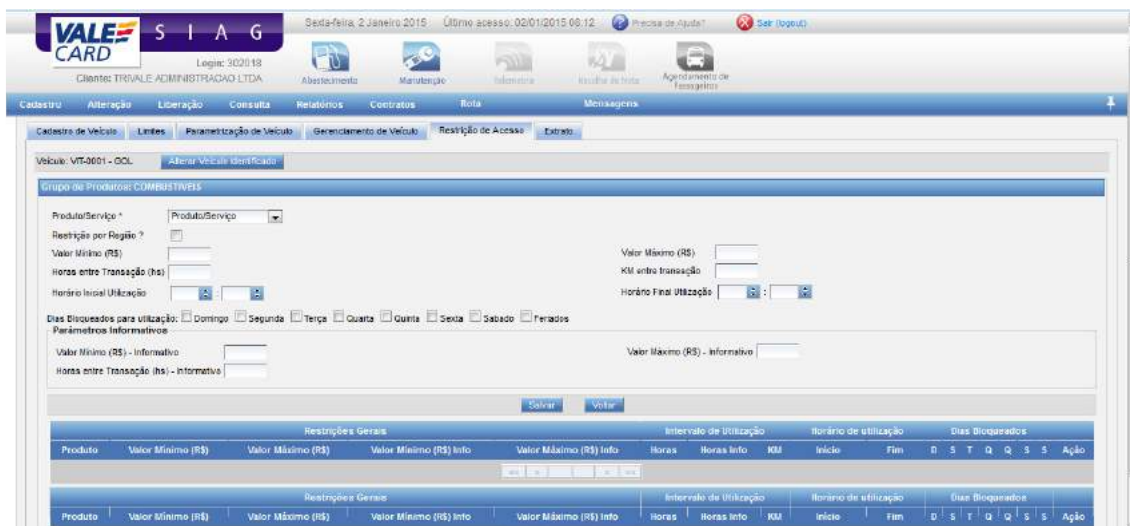

Para realizar a restrição dos COMBUSTÍVEIS do veículo, você deve informar os seguintes parâmetros:

- **Produtos/Serviço:** Selecione o combustível desejado;
- **Restrição por Região:** Informe se a restrição será por uma região específica;
- **Valor Mínimo:** Valor mínimo permitido do combustível;
- **Valor Máximo:** Valor máximo permitido do combustível;
- **Horas entre Transação:** Informe o intervalo de tempo permitido para o abastecimento;
- **Km entre Transação:** Informe o intervalo de quilômetros permitidos para o abastecimento;
- **Horário Inicial Utilização:** Informe a hora inicial permitida para o abastecimento;
- **Horário Final Utilização:** Informe a hora final permitida para o abastecimento;
- **Dias Bloqueados para Utilização:** Selecione os dias bloqueados para o abastecimento:

Domingo Segunda Terça Quarta Quinta Sexta Sábado

Tecler no botão  para salvar as restrições do veículo.

Restrições Gerais		Intervalo de utilização		Horário de utilização		Dias Bloqueados																																																																									
Produto	Valor Mínimo (R\$)	Valor Máximo (R\$)	Valor Mínimo (R\$) Info	Valor Máximo (R\$) Info	Horas	Horas Info	KM	Início	Fim	D	S	T	Q	Q	S	S	Ação																																																														
<table border="1"> <thead> <tr> <th colspan="2">Restrições Gerais</th> <th colspan="2">Intervalo de utilização</th> <th colspan="2">Horário de utilização</th> <th colspan="2">Dias Bloqueados</th> </tr> <tr> <th>Produto</th> <th>Valor Mínimo (R\$)</th> <th>Valor Máximo (R\$)</th> <th>Valor Mínimo (R\$) Info</th> <th>Valor Máximo (R\$) Info</th> <th>Horas</th> <th>Horas Info</th> <th>KM</th> <th>Início</th> <th>Fim</th> <th>D</th> <th>S</th> <th>T</th> <th>Q</th> <th>Q</th> <th>S</th> <th>S</th> <th>Ação</th> </tr> </thead> <tr> <td colspan="18" style="text-align: center;">R\$ - Uberlândia</td> </tr> <tr> <td>GASOLINA COMUM</td> <td>23</td> <td>3</td> <td></td> <td></td> <td></td> <td></td> <td></td> <td></td> <td></td> <td></td> <td></td> <td></td> <td></td> <td></td> <td>X</td> <td></td> <td>X</td> </tr> </table>																		Restrições Gerais		Intervalo de utilização		Horário de utilização		Dias Bloqueados		Produto	Valor Mínimo (R\$)	Valor Máximo (R\$)	Valor Mínimo (R\$) Info	Valor Máximo (R\$) Info	Horas	Horas Info	KM	Início	Fim	D	S	T	Q	Q	S	S	Ação	R\$ - Uberlândia																		GASOLINA COMUM	23	3													X		X
Restrições Gerais		Intervalo de utilização		Horário de utilização		Dias Bloqueados																																																																									
Produto	Valor Mínimo (R\$)	Valor Máximo (R\$)	Valor Mínimo (R\$) Info	Valor Máximo (R\$) Info	Horas	Horas Info	KM	Início	Fim	D	S	T	Q	Q	S	S	Ação																																																														
R\$ - Uberlândia																																																																															
GASOLINA COMUM	23	3													X		X																																																														

Para Desativar as restrições tecler no botão  . Para retornar a tela anterior, tecler .

Restrições de Produtos do Veículo:

Grupo de Produtos	Restrição estabelecimento	
	Estado	Cidade
LIMPEZA	Nao	Nao
OLEOS	Nao	Nao
FILTROS	Nao	Nao
LUBRIFICACAO	Nao	Nao
MANUTENCAO GERAL	Nao	Nao
ACESSORIOS	Nao	Nao
BORRACHARIA	Nao	Nao
PORTARIA	Nao	Nao

Selecione o produto.

Para realizar a restrição para o produto/serviço do veículo, você deve informar os seguintes parâmetros:

- **Produtos/Serviço:** Selecione o produto/serviço desejado;
- **Restrição por Região:** Informe se a restrição será por uma região específica;
- **Valor Mínimo:** Valor mínimo permitido do combustível;
- **Valor Máximo:** Valor máximo permitido do combustível;
- **Horas entre Transação:** Informe o intervalo de tempo permitido para o abastecimento;
- **Km entre Transação:** Informe o intervalo de quilômetros permitidos para o abastecimento;
- **Horário Inicial Utilização:** Informe a hora inicial permitida para o abastecimento;
- **Horário Final Utilização:** Informe a hora final permitida para o abastecimento;
- **Dias Bloqueados para Utilização:** Selecione os dias bloqueados para o abastecimento:

Domingo Segunda Terça Quarta Quinta Sexta Sábado

Teclle no botão  para salvar as restrições do veículo.

Restrições Gerais				Intervalo de utilização			Horário de utilização		Dias Bloqueados								
Produto	Valor Mínimo (R\$)	Valor Máximo (R\$)	Valor Mínimo (R\$) Info	Valor Máximo (R\$) Info	Horas	Horas Info	KM	Início	Fim	D	S	T	Q	Q	S	S	Ação
LAVADA COMPLETA	10	30															X X

Para Desativar as restrições tecle no botão . Para retornar a tela anterior, tecle . Siga os mesmos passos para cada Grupo de Produtos do Veículo.

Relação das Bandeiras de Postos Liberadas:

Relação das Bandeiras de Postos liberadas para o Cliente

Deseja fazer a restrição por bandeira de postos ?

- ALE
- BREMEN
- ESSO
- HUDSON
- IPIRANGA
- PETROBRAS
- PETROSUL
- REPSOL

 Copiar Todos
 Copiar
 Remover
 Remover Todos

Para realizar o cadastro da restrição das bandeiras de postos, você deve informar os seguintes parâmetros:

Selecione/clique para fazer a restrição por Bandeira de Postos:

Deseja Fazer Restrição por Bandeira de Postos?

Com este item acionado, todas as Bandeiras são Bloqueadas.

Relação das Bandeiras de Postos liberadas para o Cliente

Deseja fazer a restrição por bandeira de postos ?

- ALE
- BREMEN
- ESSO
- HUDSON
- IPIRANGA
- PETROBRAS
- PETROSUL
- REPSOL

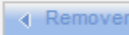
 Copiar Todos
 Copiar
 Remover
 Remover Todos

Para realizar a liberação das bandeiras de postos, você deve selecionar as bandeiras disponíveis e teclar nos seguintes campos:

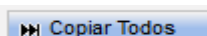
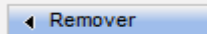
 Copiar Todos
 Copiar
 Remover
 Remover Todos

Tecler no botão **Salvar** para salvar as restrições do veículo.

Restrições por Estabelecimento:

Selecione o campo abaixo para fazer a restrição por estabelecimento, ou seja, o veículo só poderá abastecer nos estabelecimentos pré-determinados:

Deseja Fazer Restrição por Estabelecimento **Incluir Estabelecimento** **Salvar** **Cancelar**

Tecler em **Incluir Estabelecimento** para incluir um estabelecimento a ser liberado.

Incluir Estabelecimento

Filtros

Código do terminal
 CNPJ
 Razão Social
 Nome Fantasia
 Estado
 Cidade  

Pesquisar

Grid de Pesquisa

Adicionar ID Código do terminal CNPJ Razão Social Nome Fantasia

Grid de Parametrização

Remover ID Código do terminal CNPJ Razão Social Nome Fantasia

Informe no mínimo um dos parâmetros listados abaixo, para efetuar a pesquisa do estabelecimento:

- **Código de Terminal:** Digite o terminal do conveniado a ser pesquisado;
- **CNPJ:** Digite o CNPJ do conveniado a ser pesquisado;
- **Razão Social:** Informe a razão social do conveniado a ser pesquisado;
- **Nome Fantasia:** Informe o nome fantasia do conveniado a ser pesquisado;
- **Estado:** Selecione o estado a ser pesquisado;
- **Cidade:** Digite a Cidade a ser pesquisada e clique na “lupa”.

Após informar o(s) parâmetro(s) desejado(s), tecler no botão **Pesquisar** e será disponibilizada uma lista contendo o(s) estabelecimento(s).

Incluir Estabelecimento

Filtros

Código do terminal

CNPJ

Razão Social

Nome Fantasia

Estado

Cidade

Pesquisar

Grid de Pesquisa

Adicionar	ID	Código do terminal	CNPJ	Razão Social	Nome Fantasia
✓	17735	13545907	45099165000109	AUTO POSTO UNIVERSITARIO LTDA	POSTO UNIVERSITARIO
✓	17838	13554809	05016299000196	BIAL AUTO POSTO LTDA	BIAL AUTO POSTO
✓	18131	13579909	06111247000161	AUTO POSTO DORADAO RIO PRETO LTDA	POSTO DOURADAO
✓	18239	13590805	00610862000136	CHIESA E FILHO LTDA	POSTO CHIESA

Grid de Parametrização

Remover	ID	Código do terminal	CNPJ	Razão Social	Nome Fantasia
---------	----	--------------------	------	--------------	---------------

Para ativar as restrições tecle no botão  ao lado de cada estabelecimento a ser liberado.

Extrato do Veículo:

VALE CARD SIAG

Sevts-Beira, 2 Janeiro 2015

Clientes:

Cadastro de Veículo

Veículo: HAN.7400 - SAVERO 1.6

Período do Extrato:

Produto/Serviço:

Código Transação	Data Transação	Produto/Serviço	KM Anual	Km Rod.	Quantidade	Valor Total	Valor Unitário	KM/L	Motorista
------------------	----------------	-----------------	----------	---------	------------	-------------	----------------	------	-----------

Para visualizar o extrato do veículo você deve informar os seguintes parâmetros:

- **Período Extrato:** Informe o período inicial (dd/mm/aaaa) e final, (dd/mm/aaaa);
- **Produto/Serviço:** Selecione o produto ou serviço para realizar a pesquisa.

VALE CARD SIAG Sexta-feira, 2 Janeiro 2015 Precisa de Ajuda? Sair (logout)

Cliente: [] Login: [] Abastecimento Monitoria Telemetria Recibo de Nota Agendamento de Passageiro

Cadastro Alteração Liberação Consulta Relatórios Contratos Backoffice Rota Mensagens

Cadastro -> Cadastro de Veículo

Cadastro de Veículo Limites Parâmetros de Veículo Gerenciamento de Veículo Restrição de Acesso Divulga

Veículo: HAN.7900 - SAIBERO 1.0 Alterar Veículo Identificado

Período do Extrato: 01/12/2014 00:00:00 Até 31/12/2014 00:00:00

Produto/Serviço: COMBUSTIVEL Pesquisar Divulga

Período do Filtro: 01/12/2014 00:00:00 Até 31/12/2014 00:00:00

Código Transação	Data Transação	Produto/Serviço	KM Anual	Km Rod.	Quantidade	Valor Total	Valor Unitário	KML	Motocicla
19289900	04/12/2014	GASOLINA COMUM	251005	350	49.00	106.00	2.179	11.33	JOAO VICENTE FILHO
19452510	14/12/2014	GASOLINA COMUM	251496	434	42.68	128	2.999	10.17	RODRIGO AVILA VICENTE
19516636	17/12/2014	GASOLINA COMUM	251996	499	50.08	145.18	2.899	9.96	CLAYTON AVILA VICENTE
19697565	02/01/2015	GASOLINA COMUM	252952	654	30.11	90	2.989	21.72	EDUARDO SOARES SILVA

Pesquisa de Veículo

VALE CARD SIAG Sexta-feira, 2 Janeiro 2015 Precisa de Ajuda? Sair (logout)

Cliente: [] Login: [] Abastecimento Monitoria Telemetria Recibo de Nota Agendamento de Passageiro

Cadastro Alteração Liberação Consulta Relatórios Contratos Backoffice Rota Mensagens

Cadastro -> Pesquisa de Veículo

Filtros

Perfil: Seleccione um perfil

Placa: []

Filial: [] Centro de Resultado: []

Centro de Custo: [] Responsável: []

Fabricante: [] Modelo: []

Tipo de Veículo: Seleccione Tipo de Veículo Tipo de Frota: Seleccione um Tipo de Frota

Número Frota: [] Motocicla: []

Centro Desempenho: Seleccione um Tipo Cidade Lotação: []

Status: Seleccione Status Situação Veículo: Seleccione a situação

Ano Veículo: [] Fornecedor: Selecionar

Tipo de combustível: DIESEL ETANOL GASOLINA GNV QUEROSENE

Filtros

Placa: [] Número Frota: [] Modelo: [] Tipo de Veículo: [] Fabricante: [] Tipo de Frota: [] Responsável: [] Filial: [] Centro de Resultado: [] Status: [] Editar

Informe no mínimo um dos parâmetros listados abaixo, para efetuar a pesquisa do Veículo:

- **Filial:** Seleccione o nome da Filial a ser pesquisado;
- **Centro de Resultado:** Seleccione o nome do Centro de Resultado a ser pesquisado;
- **Centro de Custo:** Seleccione o Centro de custo a ser pesquisado;
- **Responsável:** Seleccione o nome do responsável a ser pesquisado;
- **Tipo Frota:** Seleccione o tipo de frota a ser pesquisado;
- **Número Frota:** Seleccione o número respectivo da frota a ser pesquisado;
- **Fabricante:** Seleccione o nome do fabricante do veículo a ser pesquisado;
- **Modelo:** Seleccione o modelo de fabricação do veículo a ser pesquisado;
- **Tipo Veículo:** Seleccione o nome do tipo de veículo a ser pesquisado.

Após informar o(s) parâmetro(s) desejado(s), tecele no botão e será disponibilizada uma lista contendo o(s) veículo(s).

 Este ícone edita os campos do cadastro do veículo possibilitando a atualização ou mesmo a solicitação de segunda via da senha de cartão.

Para solicitar segunda via de cartão...

Selecione a opção 

Na próxima janela (mensagem) Clique em OK.

Parametrização do Sistema

Permite cadastrar parâmetros para toda a frota.

Gerenciamento

Indique os parâmetros que servirão para toda a frota:

- Controle Anomalia:** Se marcado como SIM, dá a opção de parametrizar como o sistema se comportará perante uma transação que apresente informações anômalas.

 - Selecione para autorizar, receber e-mail e mostrar relatório.
 - Selecione para autorizar e mostrar relatório;
 - Selecione para não autorizar;
- Tolerância Rendimento Inferior:** Descreva o percentual da tolerância de rendimento inferior do veículo em percentual do estabelecido no campo KM/L. Caso esse parâmetro seja desrespeitado durante a transação, a mesma será negada;
- Tolerância Rendimento Superior:** Descreva o percentual da tolerância de rendimento superior do veículo em percentual do estabelecido no campo KM/L. Caso esse parâmetro seja desrespeitado durante a transação, a mesma será negada;
- Tolerância Rendimento Inferior-Informativo:** Apenas para fins informativos (a transação não será negada) informe o percentual da tolerância de rendimento inferior do veículo em percentual do estabelecido no campo KM/L;
- Tolerância Rendimento Superior-Informativo:** Apenas para fins informativos (a transação não será negada) informe o percentual da tolerância de rendimento superior do veículo em percentual do estabelecido no campo KM/L;

- **Controle Cota Abastecimento:** Caso deseje parametrizar a quantidade de litros máxima a ser a abastecida por período, mar que como SIM;
- **Cota Abastecimento:** Preencha com a quantidade máxima de litros que o veículo poderá abastecer por período;
- **Qtd Mínima Abastecimento:** Quantidade mínima de litros que o veículo pode abastecer por transação;
- **Qtd Mínima Abastecimento – Informativo:** Quantidade mínima de litros que o veículo pode abastecer por transação, apenas com fim de controle, uma vez que esse campo não restringe o consumo;
- **Qtd Mínima Oléo:** Informe qual a quantidade mínima de óleo que pode ser consumida em uma transação. Parâmetro restritivo;
- **Qtd Mínima Oléo – Informativo:** Informe qual a quantidade mínima de óleo que pode ser consumida em uma transação;
- **Validar Data de Validade da CNH:** Não permite transações se a CNH do motorista está vencida;
- **Validar Categoria da CNH:** Valida se a categoria de habilitação do motorista permite a condução do veículo no momento da transação;
- **Reserva Limite:** Insira quanto do limite será reservado;
- **Exige Vínculo Veículo – Motorista:** Selecione se o sistema deverá exigir vinculo entre veículo e motorista, ou seja, apenas um dado motorista poderá realizar transações com o cartão de determinado veículo;
- **Exige Vínculo Motorista – Filial:** O motorista e o veículo devem pertencer à mesma filial;
- **Bloqueio em dias Veículo:** O veículo poderá ficar uma determinada quantidade de dias sem realizar transações até ser bloqueado;
- **Bloqueio em dias Motorista:** O motorista poderá ficar uma determinada quantidade de dias sem realizar transações até ser bloqueado;
- **KM Máximo Transação:** Informe o hodômetro máximo que será aceito em transações;
- **Quantidade Máxima de Litros por Transação:** Quantidade máxima de litros que o veículo pode abastecer por transação. Parâmetro restritivo;
- **Quantidade Máxima de Litros por Transação – Informativo:** Quantidade máxima de litros que o veículo pode abastecer por transação, apenas com fim de controle, uma vez que esse campo não restringe o consumo;

- **Valor Mínimo por transação:** Valor mínimo que um veículo poderá utilizar por transação. Parâmetro restritivo;
- **Valor Mínimo por transação – Informativo:** Valor mínimo que um veículo poderá utilizar por transação;
- **Valor Máximo por transação:** Valor máximo que um veículo poderá utilizar por transação. Parâmetro restritivo;
- **Valor Máximo por transação – Informativo:** Valor máximo que um veículo poderá utilizar por transação;
- **Validar data validade seguro:** Controla data de vencimento do seguro dos veículos, e caso esteja vencida, a transação é negada;
- **Validar data validade IPVA:** Controla data de vencimento do IPVA dos veículos, e caso esteja vencida, a transação é negada;
- **Envia SMS 2Via Senha Motorista:** No momento da solicitação de segunda via de senha do motorista, a mesma é encaminhada para o celular do mesmo;
- **Controla Tanque Partida Frio:** Caso o veículo tenha tanque para partida fria, deve ser marcado;
- **Quantidade Máxima de Litros Partida Fria:** Quantidade máxima que pode ser abastecida no tanque de partida fria.

Clique em **Inserir Email Gestor** para inserir o E-mail do Gestor que receberá as informações de anomalias, agendamentos de relatórios, senhas de motoristas, etc.

Insira as informações necessárias:

- **Nome:** Informe o nome do Gestor;
- **E-mail:** Informe o e-mail de contato com o gestor do sistema frotas e clique em **Salvar**.

Após informar todos os parâmetros solicitados, tecle no botão **Salvar**.

Controle Quantidade de Transação

Permite parametrizar a quantidade de transações que cada veículo poderá realizar. A parametrização pode ser realizada para toda a frota ou para uma filial, centro de resultado ou tipo de frota específicos para tal, basta selecionar os filtros disponíveis.

Após, preencha os parâmetros a seguir:

- **Quantidade de transações por dia:** quantidade de transações que um veículo pode realizar por dia. Parâmetro restritivo;
-
- **Quantidade de transações por semana:** quantidade de transações que um veículo pode realizar por semana. Parâmetro restritivo;
-
- **Quantidade de transações por mês:** quantidade de transações que um veículo pode realizar por mês. Parâmetro restritivo;
-
- **Quantidade de transações por dia – Informativo:** quantidade de transações que um veículo pode realizar por dia.
-
- **Quantidade de transações por semana – Informativo:** quantidade de transações que um veículo pode realizar por semana.
-
- **Quantidade de transações por mês – Informativo:** quantidade de transações que um veículo pode realizar por mês.

A seguir, tecle **Salvar** para salvar as alterações.

Controle Quantidade Máxima de Litros/Itens

Selecione o Grupo que deseja parametrizar e em seguida o Produto. Posteriormente, preencha os campos:

- **Quantidade de litros/itens por semana:** Quantos litros/unidades do produto poderão ser consumidos por semana por veículo;
- **Quantidade de litros/itens por mês:** Quantos litros/unidades do produto poderão ser consumidos por mês por veículo;
- **Quantidade de litros/itens por semana – Informativo:** Parâmetro apenas informativo. Quantos litros/unidades do produto poderão ser consumidos por semana por veículo;
- **Quantidade de litros/itens por mês – Informativo:** Parâmetro apenas informativo. Quantos litros/unidades do produto poderão ser consumidos por mês por veículo.

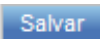
Quando finalizar a inserção dos dados, tecle o botão .

Controle Período Bloqueio Transação

É possível parametrizar um período em que os veículos da frota não poderão realizar transações. Para tal, preencha os seguintes campos:

- **Período Bloqueio:** Preencha a data inicial e final. Neste período, os veículos não poderão realizar transações e qualquer tentativa será barrada;
- **Período Bloqueio – Informativo:** Preencha a data inicial e final. Caso os veículos tentem realizar transações nesse período, a mesma não será barrada, sendo aprovada com anomalia.

Quando finalizar a inserção dos dados, tecle o botão .

Agendamento de Relatório

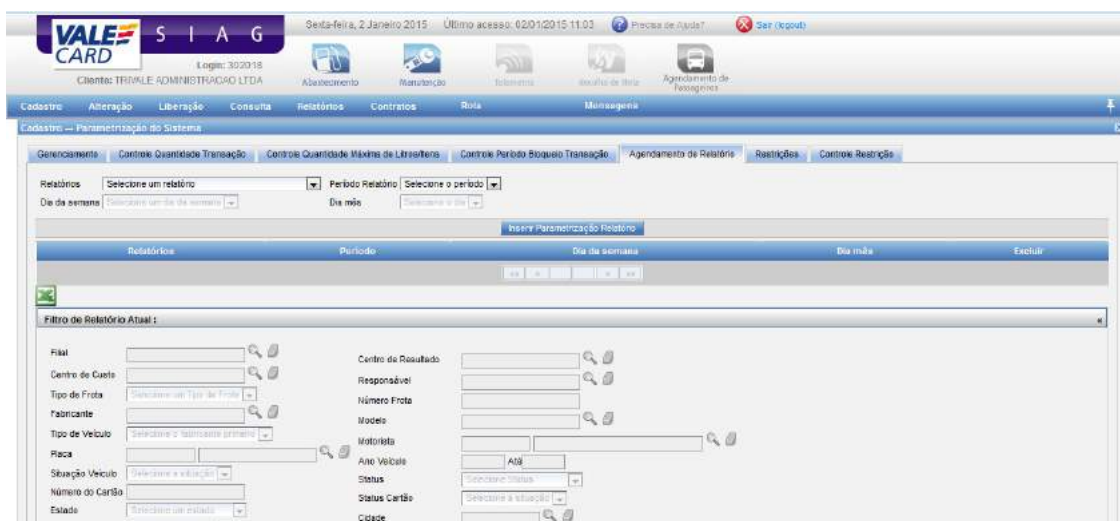

Para realizar a parametrização de relatórios, você deve informar os seguintes parâmetros:

- **Relatório:** Selecione um relatório a ser parametrizado;
- **Período Relatório:** Selecione um período do relatório a ser parametrizado;
- **Dia Semana:** Selecione um dia da semana a ser parametrizado;
- **Dia Mês:** Informe o dia do mês a ser parametrizado.

Após informar os parâmetros acima clique em 

Novos campos para preenchimento serão liberados. Realize os filtros de acordo com as informações que deseja receber:

- **Filial:** Selecione um nome da Filial a ser parametrizado;
- **Centro de Resultado:** Selecione o Centro de Resultado a ser parametrizado;
- **Centro de Custo:** Selecione o Centro de Custo a ser parametrizado;
- **Responsável:** Selecione o responsável do veículo a ser parametrizado;
- **Tipo Frota:** Selecione o tipo de frota a ser parametrizado;
- **Número Frota:** Selecione o número respectivo da frota a ser parametrizado;
- **Fabricante:** Selecione um fabricante a ser parametrizado;
- **Modelo:** Selecione o modelo do veículo a ser parametrizado;
- **Tipo Veículo:** Selecione o nome do tipo de veículo a ser parametrizado;
- **Motorista:** Informe o motorista a ser parametrizado;
- **Placa Veículo:** Informe a placa do veículo a ser parametrizado;
- **Ano veículo:** Informe o ano inicial e final a ser parametrizado;
- **Situação do Veículo:** Selecione a situação do veículo a ser parametrizado;
- **Status do Veículo:** Selecione o status do veículo a ser parametrizado;
- **Número Cartão:** Selecione o número do cartão a ser parametrizado;
- **Status Cartão:** Selecione o status do cartão a ser parametrizado;
- **Estado:** Selecione o estado a ser parametrizado;
- **Cidade:** Identifique uma cidade a ser parametrizado;
- **Bandeira:** Selecione a bandeira a ser parametrizada;
- **Estabelecimento:** Informe um estabelecimento a ser parametrizado;
- **Atividade:** Selecione uma atividade a ser parametrizado;
- **Produto:** Selecione um produto a ser parametrizado;
- **Número de Título:** Selecione o número do título a ser parametrizado;
- **Controle Desempenho:** Selecione o controle de desempenho a ser parametrizado;
- **Formato Relatório:** Selecione o formato do relatório a ser utilizado;
- **Ordem:** Selecione a ordem do relatório a ser utilizado;
- **Tipo Combustível:** Selecione o tipo de combustível do Veículo:
 ALCOOL DIESEL GASOLINA GNV QUEROSENE

Após informar todos os parâmetros solicitados, tecele no botão  para salvar.

Restrições

Para realizar a restrição de combustíveis e produtos da frota, você deve informar os seguintes parâmetros:

Restrições de Combustíveis da Frota:

- **Grupo de Produtos:** Selecione um produto informado;

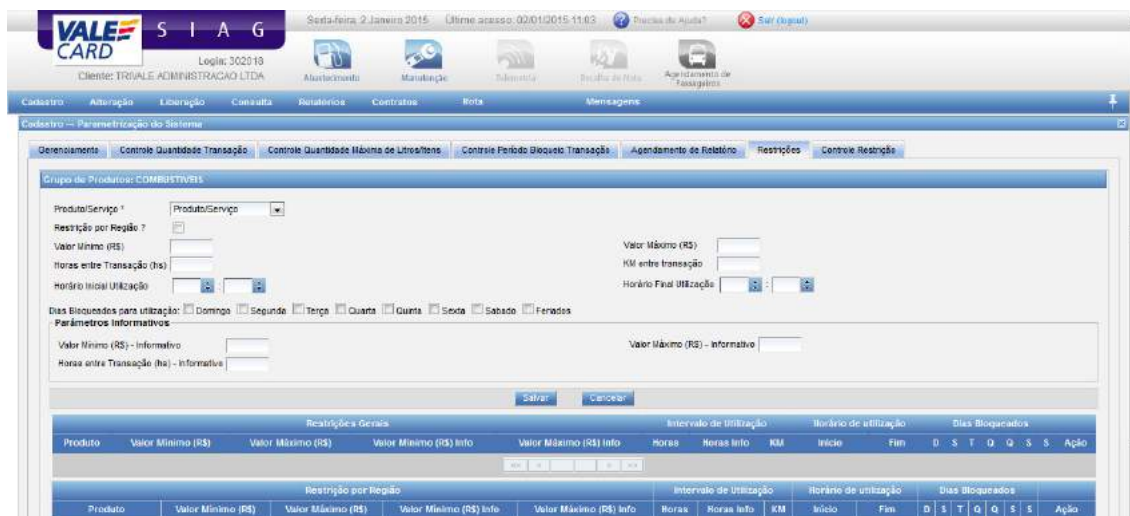

Para realizar a restrição dos COMBUSTÍVEIS da Frota, você deve informar os seguintes parâmetros:

- **Produtos/Serviço:** Selecione o combustível desejado;
- **Restrição por Região:** Informe se a restrição será por uma região específica;
- **Valor Mínimo:** Valor mínimo permitido do combustível;
- **Valor Máximo:** Valor máximo permitido do combustível;
- **Horas entre Transação:** Informe o intervalo de tempo permitido para o abastecimento;
- **Km entre Transação:** Informe o intervalo de quilômetros permitidos para o abastecimento;
- **Horário Inicial Utilização:** Informe a hora inicial permitida para o abastecimento;
- **Horário Final Utilização:** Informe a hora final permitida para o abastecimento;
- **Dias Bloqueados para Utilização:** Selecione os dias bloqueados para o abastecimento:

Domingo Segunda Terça Quarta Quinta Sexta Sábado

Tecler no botão  para salvar as restrições da frota.

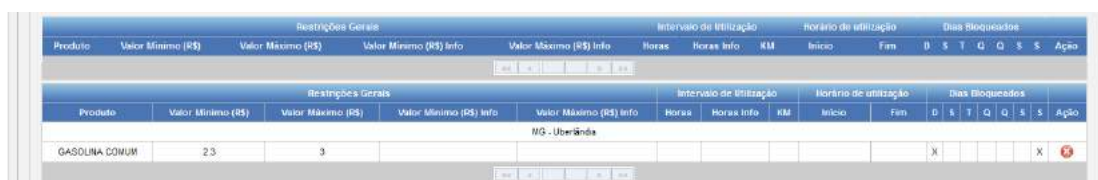

Para Desativar as restrições tecler no botão . Para retornar a tela anterior, tecler .

Restrições de Produtos da Frota:

Grupo de Produtos	Restrição estabelecimento	
	Estado	Cidade
LIMPEZA	Nao	Nao
OLEOS	Nao	Nao
FILTROS	Nao	Nao
LUBRIFICACAO	Nao	Nao
MANUTENCAO GERAL	Nao	Nao
ACESSORIOS	Nao	Nao
BORRACHARIA	Nao	Nao
PORTARIA	Nao	Nao

Selecione o produto.

Para realizar a restrição para o produto/serviço da frota, você deve informar os seguintes parâmetros:

- **Produtos/Serviço:** Selecione o produto/serviço desejado;
- **Restrição por Região:** Informe se a restrição será por uma região específica;
- **Valor Mínimo:** Valor mínimo permitido do combustível;
- **Valor Máximo:** Valor máximo permitido do combustível;
- **Horas entre Transação:** Informe o intervalo de tempo permitido para o abastecimento;
- **Km entre Transação:** Informe o intervalo de quilômetros permitidos para o abastecimento;
- **Horário Inicial Utilização:** Informe a hora inicial permitida para o abastecimento;
- **Horário Final Utilização:** Informe a hora final permitida para o abastecimento;
- **Dias Bloqueados para Utilização:** Selecione os dias bloqueados para o abastecimento:

Domingo Segunda Terça Quarta Quinta Sexta Sábado

Tecla no botão  para salvar as restrições da frota.

Restrições Gerais				Intervalo de utilização			Horário de utilização		Dias Bloqueados								
Produto	Valor Mínimo (R\$)	Valor Máximo (R\$)	Valor Mínimo (R\$) Info	Valor Máximo (R\$) Info	Horas	Horas Info	KM	Início	Fim	D	S	T	Q	Q	S	S	Ação
LAVADA COMPLETA	10	30															X X

Para Desativar as restrições tecle no botão . Para retornar a tela anterior, tecle . Siga os mesmos passos para cada Grupo de Produtos da Frota.

Relação das Bandeiras de Postos Liberadas:

Relação das Bandeiras de Postos liberadas para o Cliente

Deseja fazer a restrição por bandeira de postos ?

- ALE
- BREMEN
- ESSO
- HUDSON
- IPIRANGA
- PETROBRAS
- PETROSUL
- REPSOL

Para realizar o cadastro da restrição das bandeiras de postos, você deve informar os seguintes parâmetros:

Selecione/clique para fazer a restrição por Bandeira de Postos:

Deseja Fazer Restrição por Bandeira de Postos?

Com este item acionado, todas as Bandeiras são Bloqueadas.

Relação das Bandeiras de Postos liberadas para o Cliente

Deseja fazer a restrição por bandeira de postos ?

- ALE
- BREMEN
- ESSO
- HUDSON
- IPIRANGA
- PETROBRAS
- PETROSUL
- REPSOL

Para realizar a liberação das bandeiras de postos, você deve selecionar as bandeiras disponíveis e teclar nos seguintes campos:

Tecele no botão **Salvar** para salvar as restrições do veículo.

Restrições por Estabelecimento:

Selecione o campo abaixo para fazer a restrição por estabelecimento, ou seja, os veículos só poderão abastecer nos estabelecimentos pré-determinados:

Tecele em **Incluir Estabelecimento** para incluir um estabelecimento a ser liberado.

Informe no mínimo um dos parâmetros listados abaixo, para efetuar a pesquisa do estabelecimento:

- **Código de Terminal:** Digite o terminal do conveniado a ser pesquisado;
- **CNPJ:** Digite o CNPJ do conveniado a ser pesquisado;
- **Razão Social:** Informe a razão social do conveniado a ser pesquisado;
- **Nome Fantasia:** Informe o nome fantasia do conveniado a ser pesquisado;
- **Estado:** Selecione o estado a ser pesquisado;
- **Cidade:** Digite a Cidade a ser pesquisada e clique na "lupa".

Após informar o(s) parâmetro(s) desejado(s), tecele no botão **Pesquisar** e será disponibilizada uma lista contendo o(s) estabelecimento(s).

Para ativar as restrições tecle no botão  ao lado de cada estabelecimento a ser liberado.

Controle de Restrição

Através dessa opção é possível configurar quais parâmetros serão restritivos e quais serão apenas informativos, através das seguintes opções:

- **Gerar Anomalia:** a transação é aprovada, porém a mesma será exibida no relatório de anomalias para controle;
- **Restringir Consumo:** a transação é negada.

Alteração

No menu Alteração, temos as seguintes opções:

- Cancelamento de Cartão;
- Desbloqueio de Cartão;
- Distribuição de Limite de Filial;
- Distribuição de Limite de Centro de Resultado;
- Hodômetro – Horímetro;
- Limite e Saldo do Veículo;
- Manutenção de Limite e Saldo Extra;
- Manutenção de Cartão;
- Manutenção de Cartão Reserva;
- Veículo;
- Senha de Motorista;
- Senha de Usuário;
- Status do Veículo;
- Transação de Ajuste.

Cancelamento de Cartão

Através dessa opção é possível cancelar cartões de veículos que por ventura não serão mais utilizados.

Para tal, basta inserir o número do cartão a ser cancelado e clicar sobre o botão **Pesquisar** para que o cartão seja exibido, conforme tela abaixo:

Obs.: também é possível realizar a pesquisa sem filtros e posteriormente procurar pelo cartão na listagem que será exibida.

Teclle sobre o botão  e em seguida quando for exibida a mensagem “Deseja realmente Cancelar este cartão?” teclle OK.

Desbloqueio de Cartão

Essa tela destina-se ao desbloqueio de cartões que se encontram em poder do Cliente e nunca foram ativados pela empresa.

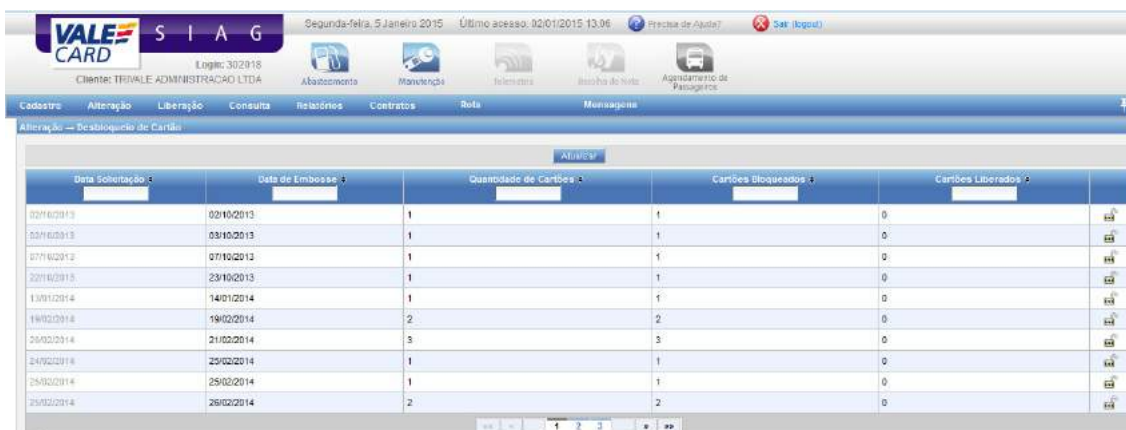

Essa tela mostra a lista de cartões que foram confeccionados pela ValeCard, habilitados para desbloqueio.

Para realizar o desbloqueio de um lote de cartões que tenham sido gerados na mesma data, clique sobre o ícone .

Caso deseje desbloquear um único cartão, clique sobre a Data de Solicitação, para abrir a pesquisa detalhada:

	Data Solicitação	Data de Embose	Número do Cartão	Placa do Veículo	Modelo do Veículo
<input type="checkbox"/>	20/02/2014	21/02/2014	60645800046510599	ETQ-0725	NEW FIESTA SE 1.5
<input type="checkbox"/>	20/02/2014	21/02/2014	60645800046510650	ROB-0001	C3 TENDANCE 1.5
<input type="checkbox"/>	20/02/2014	21/02/2014	60645800046510670	ROB-0001	C3 TENDANCE 1.5

Desbloquear Selecionados

Selecione um ou mais cartões para desbloquear e tecla no botão

Desbloquear Selecionados

Distribuição de Limite de Filial

Esta tela permite realizar a distribuição dos valores que serão utilizados por cada Filial.

Filial	Limite de Crédito	Saldo Disponível
Preletura de Arvoredo	10.000,00	0,00
REGIONAL SUL SUDESTE	0,00	0,00
SEPLAC	2.800,00	308,00
SÃO PAULO	9.900,00	1,00
Teste	0,00	0,00

Os campos que devem ser preenchidos são:

- **Limite de Crédito:** Limite destinado à Filial para utilização nos Centros de Resultado;
- **Saldo Disponível:** Valor restante ainda não distribuído para os Centros de Resultado da Filial.

Após preenchimento tecla sobre o botão

Salvar

Obs.: Se clicar sobre o nome da Filial, abrirá a tela com todos os Centros de Resultado pertencentes à mesma.

Distribuição de Limite de Centro de Resultado

Tela para distribuir os valores a serem utilizados por cada Centro de Resultado.

No campo “Filial”, informe o nome da Filial e clique em **Escolher Filial** para listar os Centros de Resultado correspondente a Filial informada:

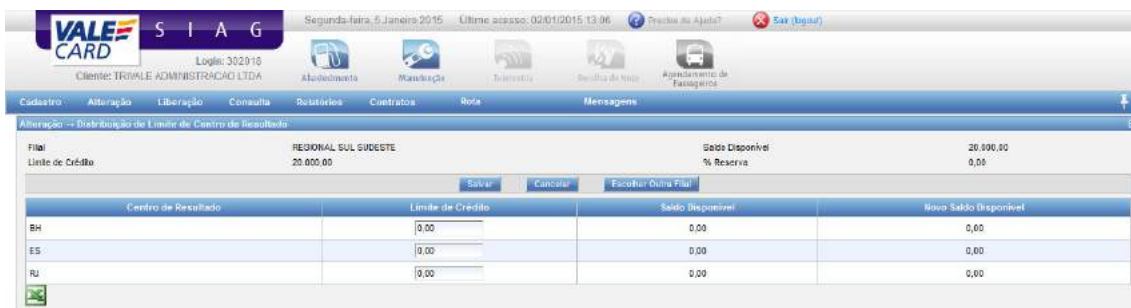

- **Limite Crédito:** Limite destinado ao Centro de Resultado para utilização nos veículos;
- **Saldo Disponível:** Valor restante ainda não utilizado para distribuição nos veículos;
- **Novo Saldo Disponível:** Limite disponível destinado ao Centro de Resultado para utilização nos veículos para o próximo período de liberação.

Após a distribuição dos limites para os Centros de Resultados clique **Salvar**

Hodômetro – Horímetro

Tela para alteração do Hodômetro/Horímetro que foi digitado erroneamente no momento do abastecimento.

Para realizar a pesquisa do abastecimento que terá o hodômetro/horímetro alterado, preencha os seguintes filtros:

Obs.: os dados com asterisco devem ser obrigatoriamente preenchidos.

- **Período:** Informe o período das transações;
- **Placa:** Digite a placa do veículo ou clique sobre a lupa para realizar pesquisa;
- **Número Frota:** Caso os veículos tenham essa informação em seu cadastro, preencha com o número de frota.

Após preenchimento, clique em **Pesquisar** para listar todas as transações do veículo desejado.

Código	Data	Placa	Produto/Serviço	Km Anterior	Km Trans.	Km Real	Qtd.	Km/L	Situação
18339454	07/11/2014 10:06:37	MAQ-1009	GASOLINA COMUM	1200	1000	-200	100,00	-2,00	Hodômetro Original
18339478	07/11/2014 10:06:43	MAQ-1009	GASOLINA COMUM	1000	1001	1	1,00	1,00	Hodômetro Original
18339528	07/11/2014 10:08:12	MAQ-1009	GASOLINA COMUM	1001	1010	9	10,00	0,90	Hodômetro Original
18339598	07/11/2014 10:10:46	MAQ-1009	GASOLINA COMUM	1010	1020	10	1,00	10,00	Hodômetro Original
18339647	07/11/2014 10:12:30	MAQ-1009	GASOLINA COMUM	1020	1030	10	2,00	5,00	Hodômetro Original

Ao identificar a hodômetro/horímetro incorreto clique no ícone  .

Hodômetro - Horímetro

Código Transação: 18339598

Data Transação: 07/11/2014 10:1

Km Transação: 1020

Km Anterior: 1010

Qtd (Litros): 1,00

Km/L: 10,00

Km Real *

Motivo *

Salvar

Preencha os campos obrigatórios:

- **Km Real:** Informa o hodômetro correto;
- **Motivo:** Informe o motivo da alteração e clique em 

Limite e Saldo do Veículo

Tela para manutenção de valores de Limites e Saldos dos veículos.

Informe no mínimo um dos parâmetros listados abaixo, para efetuar a pesquisa do veículo para alteração de limite e saldo:

- **Placa:** Informe a placa do veículo;
- **Filial:** Selecione o nome da Filial a ser pesquisado;
- **Centro de Resultado:** Selecione o nome do Centro de Resultado a ser pesquisado;
- **Centro de Custo:** Selecione o Centro de custo a ser pesquisado;
- **Responsável:** Selecione o nome do responsável a ser pesquisado;
- **Fabricante:** Selecione o fabricante a ser pesquisado;
- **Modelo:** Selecione o modelo de fabricação do veículo a ser pesquisado;
- **Tipo Frota:** Selecione o tipo de frota a ser pesquisado;
- **Tipo Veículo:** Selecione o nome do tipo de veículo a ser pesquisado;
- **Número Frota:** Selecione o número respectivo da frota a ser pesquisado
- **Motorista:** Selecione o motorista ao qual o veículo está associado;
- **Controle de Desempenho:** Selecione o tipo de controle de desempenho a ser pesquisado;
- **Cidade de Lotação:** Selecione a cidade de lotação do veículo a ser pesquisado;
- **Ano do Veículo:** Selecione o ano do veículo a ser pesquisado;
- **Tipo de Combustível:** Selecione o tipo de combustível do veículo a ser pesquisado.

Após informar os parâmetros desejados, clique em **Pesquisar** para visualizar o veículo e, clique no box para selecionar o veículo específico.

PASSO 1: Selecione o Tipo de Alteração:

- **Valor de Referência:** Digite o valor em Reais para alteração dos limites e saldos dos veículos selecionados;
- **Percentual Referência:** Digite o percentual para alteração dos limites e saldos dos veículos selecionados.

PASSO 2: Selecione a Forma de Alteração:

- Alterar o limite para o valor de referencia;
- Aumentar o valor de referência ao limite do veículo;
- Diminuir o valor de referência ao limite do veículo;
- Aumentar percentualmente o valor de referencia ao limite do veículo;
- Diminuir percentualmente o valor de referencia ao limite do veículo.

PASSO 3: Selecione o Período de Alteração:

- **Atual:** Altera somente o período atual, em curso;
- **Próximos:** Altera somente o limite dos próximos períodos em diante;
- **Ambos:** Altera o período atual e dos próximos períodos também.
- **Determinado:** Permite que seja liberado um valor de limite durante um período determinado. Caso esse limite não seja utilizado, o mesmo é subtraído automaticamente do limite de crédito ao fim do período determinado.

PASSO 4: Informe o Motivo da Alteração.

Após seguir todos os passos acima, tecler no botão  para efetivar as alterações.

Manutenção de Limite e Saldo Extra

Através dessa tela é possível cancelar limites que foram disponibilizados para os veículos para um período Determinado.

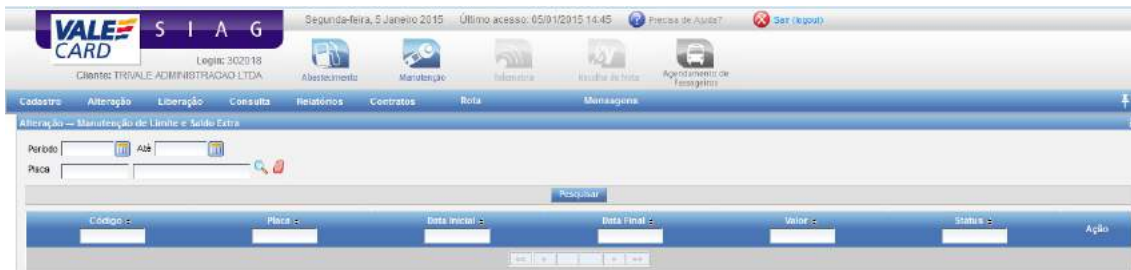

Preencha os filtros desejados e clique em **Pesquisar**. Será exibida a tela a seguir:

Para cancelar o limite, clique no botão .

Manutenção de Cartão

Tela para bloqueio e desbloqueio de cartão.

Clique em **Novo** para bloquear um cartão.

Informe no mínimo um dos parâmetros listados abaixo, para efetuar a pesquisa do veículo que terá o cartão bloqueado.

- **Placa:** Informe a placa do veículo;
- **Filial:** Selecione o nome da Filial a ser pesquisado;
- **Centro de Resultado:** Selecione o nome do Centro de Resultado a ser pesquisado;
- **Centro de Custo:** Selecione o Centro de custo a ser pesquisado;
- **Responsável:** Selecione o nome do responsável a ser pesquisado;
- **Fabricante:** Selecione o fabricante a ser pesquisado;
- **Modelo:** Selecione o modelo de fabricação do veículo a ser pesquisado;
- **Tipo Frota:** Selecione o tipo de frota a ser pesquisado;
- **Tipo Veículo:** Selecione o nome do tipo de veículo a ser pesquisado;
- **Número Frota:** Selecione o número respectivo da frota a ser pesquisado
- **Motorista:** Selecione o motorista ao qual o veículo está associado;
- **Controle de Desempenho:** Selecione o tipo de controle de desempenho a ser pesquisado;
- **Cidade de Lotação:** Selecione a cidade de lotação do veículo a ser pesquisado;
- **Ano do Veículo:** Selecione o ano do veículo a ser pesquisado;
- **Tipo de Combustível:** Selecione o tipo de combustível do veículo a ser pesquisado;

Após informar um dos parâmetros acima clique em **Pesquisar** para visualizar o veículo e, clique no box  para selecionar o veículo específico.

Número do Cartão	Placa	Número Frota	Modelo	Status
0064500009732240	AAA-3333	00406	HILUX CD 4X4 SRV	Ativo

Selecione os parâmetros do bloqueio:

- Tipo de Bloqueio:
 - **Instantâneo:** O cartão será bloqueado imediatamente;
 - **Programado:** Será necessário informa o período que o cartão ficará bloqueado e, ao fim do período o cartão será liberado automaticamente.

- Motivo: informe o motivo do bloqueio.

Após informar o tipo de bloqueio, clique em **Processar Solicitação** para confirmar o bloqueio.

Para desbloquear um Cartão clique em **Pesquisar** para visualizar os cartões bloqueados.

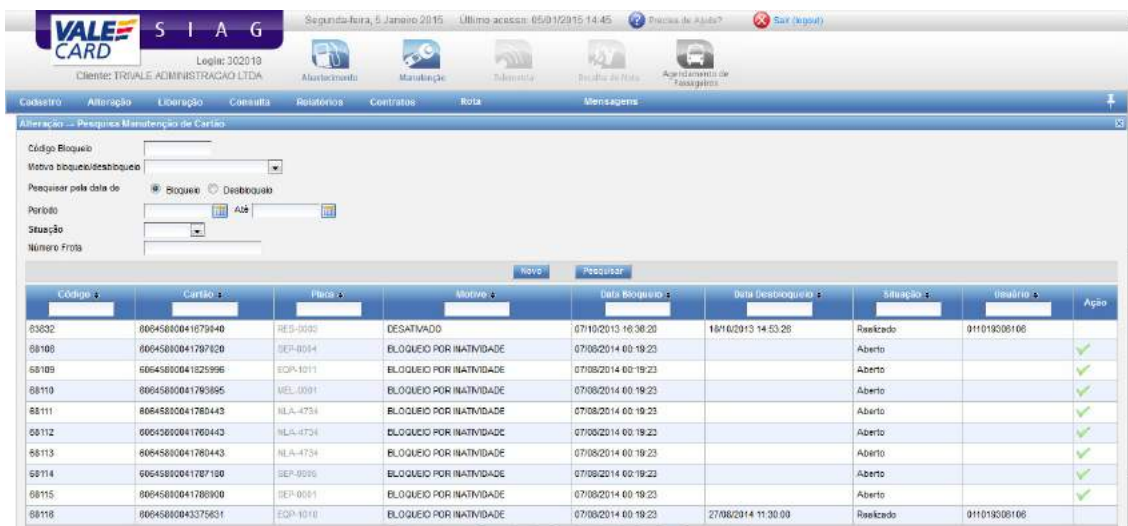

Ao identificar o cartão a ser desbloqueado, clique na coluna e, confirme a liberação.

Manutenção de Cartão Reserva

Tela para associação de veículo a um cartão reserva e solicitação de novos cartões reservas.

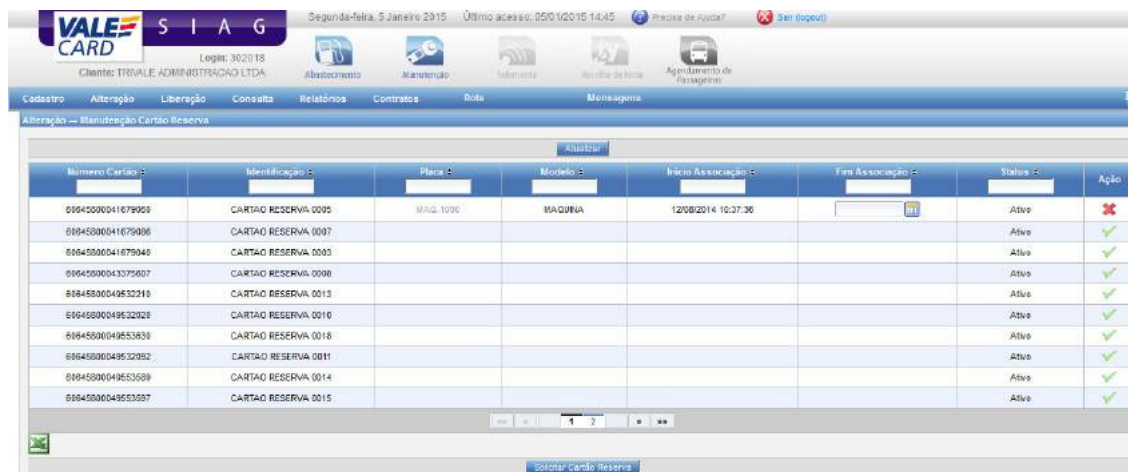

Tecla no botão **Solicitar Cartão Reserva** para registrar a solicitação de um novo cartão Reserva.

Tecla no botão para associar o Cartão Reserva a um veículo. A tela abaixo será exibida:

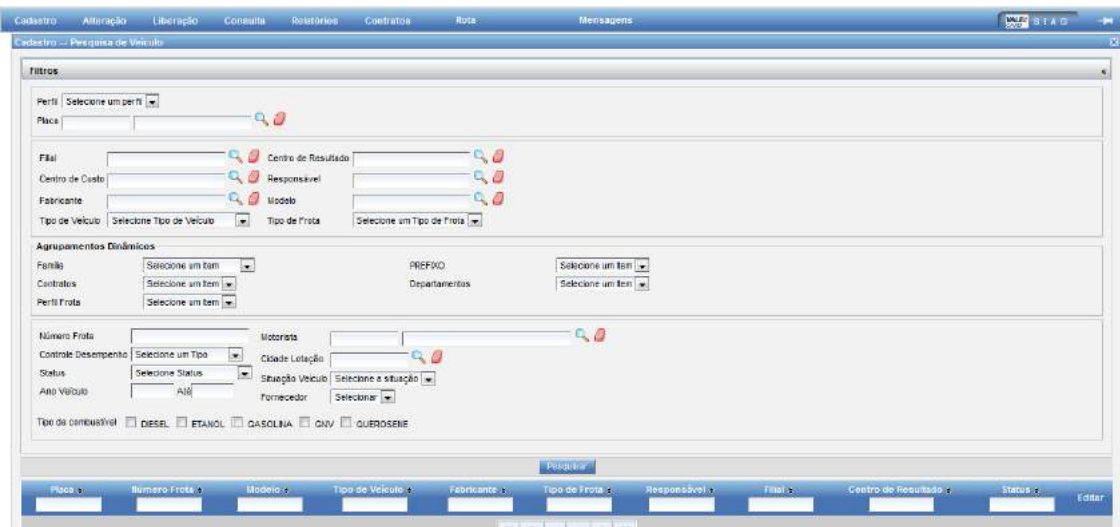

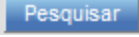
Realize a busca pela placa que seja associar ao cartão e clique em  para visualizá-la.

Clique na placa que deseja e confirme a associação:

Confirma a associação do Veículo ao Cartão Reserva?

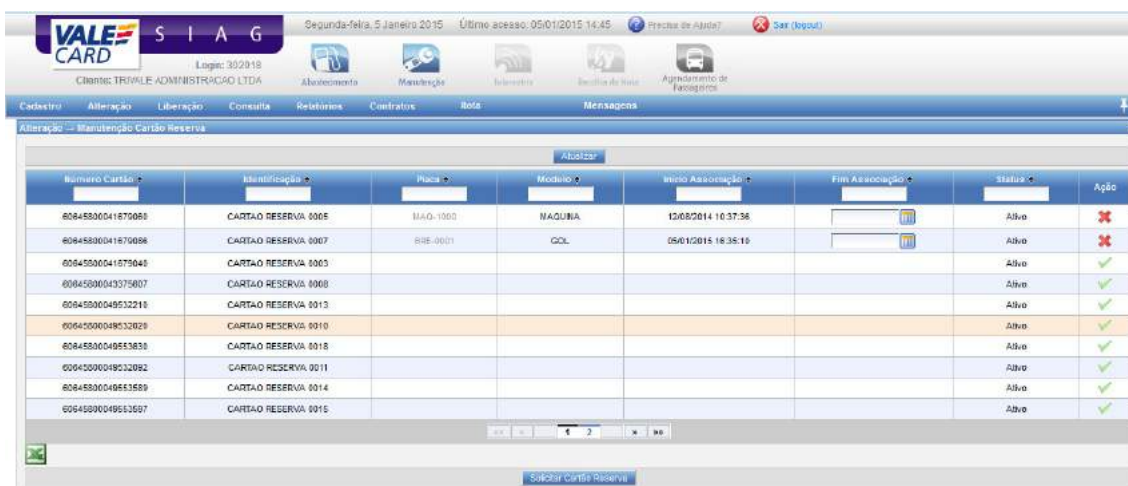
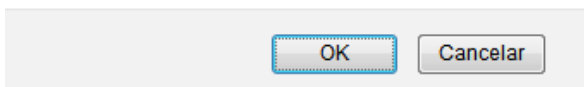

Para cancelar a associação basta clicar no ícone .

Veículo

Tela para alteração dos dados cadastrais dos veículos.

Realize a pesquisa do veículo que deseja alterar, através dos filtros disponíveis e tecla

Pesquisar

para visualizar o veículo e, clique no box  para selecionar o veículo específico.

ID	Placa	Número Frota	Modelo	Tipo de Veículo	Fabricante	Tipo de Frota	Responsável
<input checked="" type="checkbox"/>	491338	AAJL-1234	GOL CITY 1.0 FLEX G4	AUTOMÓVEL	VOLKSWAGEN	ADM	MARCELO

As alterações que poderão ser realizadas são disponibilizadas em três abas:

- Transferência:

- **Filial:** Preencha a nova Filial do veículo;
- **Centro de Resultado:** Preencha o novo Centro de Resultado do veículo;

- **Centro de Custo:** Preencha o novo Centro de Custo do veículo;
- **Responsável:** Preencha o novo Responsável do veículo;
- **Tipo de Frota:** Preencha o novo Tipo de Frota;
- **Modelo:** Altere o modelo do veículo;
- **Zerar Limites para Proceder com a Alteração de Centro de Resultado:** Marque a opção se desejar zerar o limite do veículo antes da transferência. Se a opção não estiver marcada a nova filial e/ou o novo Centro de resultado deverá ter saldo disponível igual ao maior ao limite do veículo.

- **Parametrização de Veículo:** altere as parametrizações dos veículos (vide pag.19 “Parametrização de Veículo”).

- **Restrição de Acesso:** altere as restrições dos veículos (vide pag. 23 “Restrições de Acesso”).

Senha de Motorista

Tela para alteração da senha de Motorista

- **Selecione motorista:** Informe a matricula ou o nome do motorista e clique para pesquisar o motorista que terá sua senha alterada;
- **Senha atual:** Digite a atual senha do motorista;
- **Nova Senha:** Digite a nova senha;
- **Confirmar Senha:** Digite novamente a nova senha.

Tecla no botão  para salvar a nova senha.

Senha de Usuário

Altera a senha de acesso ao sistema do usuário logado.

Senha atual: Digite a atual senha de acesso;

Nova Senha: Digite a nova senha;
Confirmar Senha: Digite novamente a nova senha;
E-mail: Informe o e-mail do usuário;
Telefone: Informe o telefone.

Tecla no botão  para salvar a nova senha.

Status do Veículo

Tela para alterar o status de um veículo cadastrado.

- **Placa Veículo:** Informe a placa do veículo que terá seu status alterado e, clique em

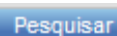

- **Status:** Selecione o novo Status do Veículo;
- **Motivo:** Escolha o Motivo da Alteração do Status do Veículo.

Tecla no botão  para salvar a Alteração.

Transação de Ajuste

Inserir uma transação realizada pelo veículo sem a utilização do cartão.

Clique em 

- **Placa:** Informe a placa do veículo ou pesquise pelo mesmo;
- **Data da Transação:** Data em que ocorreu a transação;
- **Hora da Transação:** Informe o horário que ocorreu a transação;
- **Hodômetro:** Digite o Hodômetro no momento da transação;
- **Motorista:** Informe a matrícula ou o nome do motorista;
- **Grupo de Produto:** Escolha o grupo do produto utilizado;
- **Produto:** Escolha o produto;
- **Quantidade:** Digite a quantidade do produto que foi utilizada no veículo;
- **Valor Total:** Digite o Valor total do Produto.

Tecler no botão **Inserir Produto** para incluir o registro da transação. Se tiver outro produto para inserir na mesma transação repita o procedimento e clique em **Processar Transação** para finalizar.

Para consultar e, excluir uma transação de ajuste:

- **Período:** Informe o período a ser pesquisado;
- **Placa:** Informe a placa a ser pesquisada e clique na para localizar o veículo.

Após informar os dados acima clique em **Pesquisar** para visualizar as transações.

ID	Placa	Prefixo	Modelo	Data Transação	Odômetro	Produto	Quantidade	Valor Total	Valor Unitário	Remover
18924322	OKK-7728	02352	L 1313	12/12/2014 14:10:00	310674	DESEL COMUM	165	495,00	3,00	
19489938	CZV-8182	05504	CG 125 CARDO	08/12/2014 09:38:00	4795	GASOLINA COMUM	9	29,44	3,10	
19820525	EQP-4109	12002	RETRODCCAVADORA 406 D	12/12/2014 10:00:00	1929	DESEL COMUM	51	153,00	3,00	
19380287	EWK-7242	11722	DALY	08/12/2014 16:41:00	43018	DESEL S-10	55	158,80	2,84	
19315508	EWK-7242	11722	DALY	02/12/2014 07:48:00	42542	DESEL S-10	58	165,17	2,84	
19542829	EWK-7242	11722	DALY	18/12/2014 08:52:00	43383	DESEL S-10	53	151,00	2,84	
19315609	FAV-6149	12029	VERTIS	01/12/2014 15:51:00	11733	DESEL S-10	112	320,52	2,84	
19489282	FAV-6149	12029	VERTIS	15/12/2014 10:20:00	12171	DESEL S-10	124	353,28	2,84	
19605474	FDW-3736	12919	SPW 1.8L LT	22/12/2014 10:08:00	44501	ETANOL COMUM	33	56,58	1,69	
19673214	FDW-3736	12919	SPW 1.8L LT	29/12/2014 12:58:00	45883	ETANOL COMUM	37	62,02	2,20	

Para excluir uma das transações basta clicar no ícone

Liberação

No menu Liberação, temos as seguinte opções:

- Autorização de Compra
- Liberação de Produto
- Liberação Restrições Veículo

Autorização de Compra

Permite autorizar temporariamente o veículo selecionado realizar a compra de um determinado item.

Nesta tela o Gestor autorizar o veículo e consultar suas autorizações de compras temporárias.

Para liberar uma autorização de compra, você clicar em “NOVO” e, informar os parâmetros abaixo descritos:

Para liberar uma autorização de compra temporária, você clicar em “LUPA” e, informar os parâmetros abaixo descritos:

- I. Placa: Informe a placa do veículo e, clique “LUPA”em para localizar o veículo;
- II. Grupo Produto: Selecione o grupo de produto que será autorizado;
- III. Produto: Selecione o produto a ser autorizado;
- IV. Período: Informe o período de validade desta autorização de compra;
- V. Valor: Informe o valor máximo para essa autorização de compra;
- VI. Observação: Campo livre para digitação de alguma observação do gestor, referente a essa liberação.

Se necessário inserir autorização de mais itens clique em “INSERIR PRODUTO” informe novamente os parâmetros acima.

Após informe os parâmetros acima, clique em “PROCESSAR TRANSAÇÃO” para finalizar a autorização.

Para pesquisar as autorizações de compras liberadas:

- Período: [Data Range]
- Frota: [Text]
- Filtros:
 - Filial: [Dropdown]
 - Centro de Resultado: [Dropdown]
 - Centro de Custo: [Dropdown]
 - Responsável: [Dropdown]
 - Fabricante: [Dropdown]
 - Modelo: [Dropdown]
 - Tipo de Veículo: [Dropdown]
 - Tipo de Frota: [Dropdown]
- Agrupamentos Dinâmicos:
 - Família: [Dropdown]
 - PRÉFIO: [Text]
 - Contratos: [Dropdown]
 - Departamento: [Dropdown]
 - Parti Frota: [Dropdown]
- Número Frota: [Text]
- Motorista: [Text]
- Controle Desempenho: [Dropdown]
- Cidade Lotação: [Text]
- Status: [Dropdown]
- Situação Veículo: [Dropdown]
- Ano Veículo: [Text]
- Tipo de Combustível:
 - DIESEL
 - ETANOL
 - GASOLINA
 - GNV
 - QUEROSENE

At the bottom, there is a table with columns: Placa, Número Frota, Modelo, Fabricante, Tipo de Frota, Prtial, and Centro de Resultado. The table is currently empty.

Informe no mínimo um dos parâmetros listados abaixo:

- ✓ Placa: Informe a placa do veículo;
- ✓ Filial: Selecione o nome da Filial a ser pesquisado;
- ✓ Centro de Resultado: Selecione o nome do Centro de Resultado a ser pesquisado;
- ✓ Centro de Custo: Selecione o Centro de custo a ser pesquisado;
- ✓ Responsável: Selecione o nome do responsável a ser pesquisado;
- ✓ Fabricante: Selecione o fabricante a ser pesquisado;
- ✓ Modelo: Selecione o modelo de fabricação do veículo a ser pesquisado ;
- ✓ Tipo Frota: Selecione o tipo de frota a ser pesquisado;
- ✓ Tipo Veículo: Selecione o nome do tipo de veículo a ser pesquisado;
- ✓ Prefixo: Selecione o prefixo do veículo a ser pesquisado
- ✓ Grupo: Selecione o grupo do veículo a ser pesquisado
- ✓ Emprego: Selecione o emprego do veículo a ser pesquisado
- ✓ Número Frota: Selecione o número respectivo da frota a ser pesquisado
- ✓ Motorista: Selecione o motorista ao qual o veículo esta associado;
- ✓ Controle de Desempenho: Selecione o tipo de controle de desempenho a ser pesquisado;
- ✓ Cidade de Lotação: Selecione a cidade de lotação do veículo a ser pesquisado;
- ✓ Ano do Veículo: Selecione o ano do veículo a ser pesquisado;
- ✓ Tipo de Combustível: Selecione o tipo de combustível do veículo a ser pesquisado.

Após informar um dos parâmetros acima clique “PESQUISAR” em para visualizar as autorizações.

Se desejar excluir uma liberação de compra basta clicar em

Liberação de Produto

Tela para liberação e pesquisa de serviços/produtos disponível para utilização dos veículos.

Para liberar um produto/serviço, você deve clicar em **Novo** e, informar os parâmetros abaixo descritos:

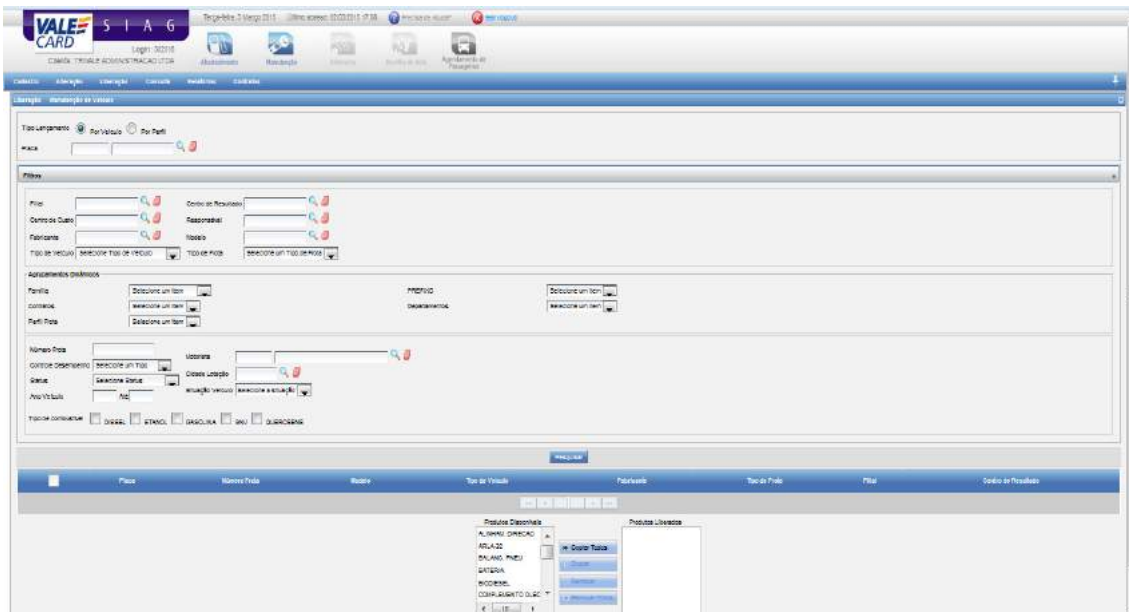

- Placa: Informe a placa do veículo;
- Filial: Selecione o nome da Filial a ser pesquisado;
- Centro de Resultado: Selecione o nome do Centro de Resultado a ser pesquisado;
- Centro de Custo: Selecione o Centro de custo a ser pesquisado;
- Responsável: Selecione o nome do responsável a ser pesquisado;
- Fabricante: Selecione o fabricante a ser pesquisado;
- Modelo: Selecione o modelo de fabricação do veículo a ser pesquisado;
- Tipo Frota: Selecione o tipo de frota a ser pesquisado;
- Tipo Veículo: Selecione o nome do tipo de veículo a ser pesquisado;
- Prefixo: Selecione o prefixo do veículo a ser pesquisado
- Grupo: Selecione o grupo do veículo a ser pesquisado
- Emprego: Selecione o emprego do veículo a ser pesquisado
- Número Frota: Selecione o número respectivo da frota a ser pesquisado
- Motorista: Selecione o motorista ao qual o veículo esta associado;
- Controle de Desempenho: Selecione o tipo de controle de desempenho a ser pesquisado;
- Cidade de Lotação: Selecione a cidade de lotação do veículo a ser pesquisado;
- Ano do Veículo: Selecione o ano do veículo a ser pesquisado;
- Tipo de Combustível: Selecione o tipo de combustível do veículo a ser pesquisado;

Após informar um dos parâmetros acima clique em  para visualizar o veículo.

<input type="checkbox"/>	Placa	Número Frota	Modelo	Tipo de Veículo	Fabricante	Tipo de Frota	Filial	Centro de Resultado
<input checked="" type="checkbox"/>	AAA-1234		GOL CITY 1.0 FLEX 04	AUTOMÓVEL	VOLKSWAGEN	ADM	SELAG	CONF

Clique no para selecionar o veículo desejado.

Clique em algum dos itens da lista de Produtos Disponíveis e escolha uma das opções;

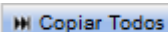

Copia todos os produtos da coluna Produtos Disponíveis para a Coluna de Produtos Liberados;

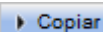

Copia apenas o produto selecionado;

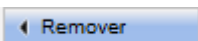

Remove apenas o produto selecionado da lista de produtos Liberados;

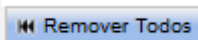

Remove todos os Produtos Liberados;

Após transferir os produtos/serviços da coluna “Produtos Disponíveis” para a coluna “Produtos Liberados” clicar em  para salvar a liberação dos produtos.

Para Pesquisar um produto/serviço, você deve clicar em  e, informar um dos parâmetros abaixo descritos:

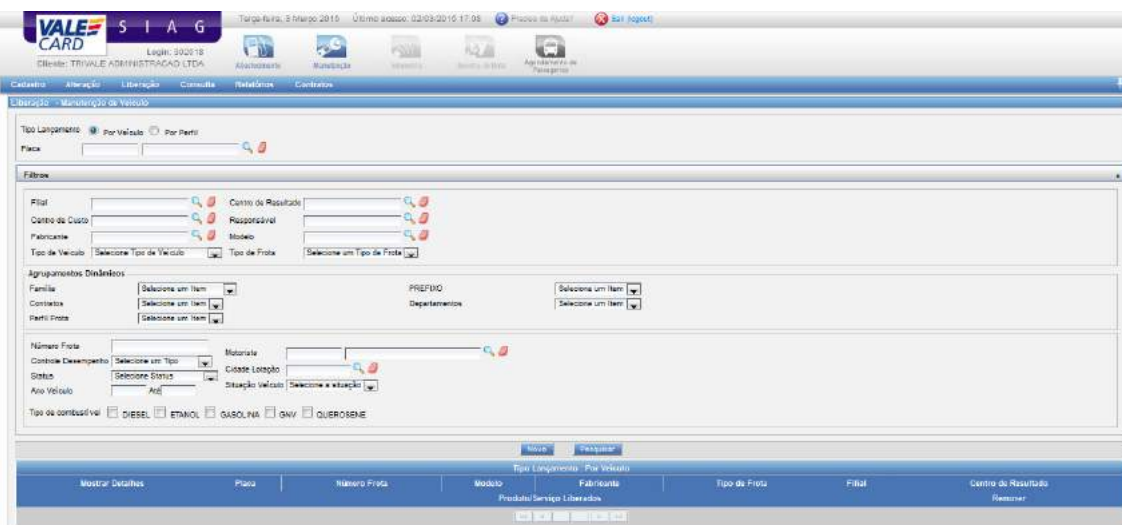

- Placa: Informe a placa do veículo;
- Filial: Selecione o nome da Filial a ser pesquisado;
- Centro de Resultado: Selecione o nome do Centro de Resultado a ser pesquisado;
- Centro de Custo: Selecione o Centro de custo a ser pesquisado;
- Responsável: Selecione o nome do responsável a ser pesquisado;
- Fabricante: Selecione o fabricante a ser pesquisado;
- Modelo: Selecione o modelo de fabricação do veículo a ser pesquisado ;
- Tipo Frota: Selecione o tipo de frota a ser pesquisado;
- Tipo Veículo: Selecione o nome do tipo de veículo a ser pesquisado;
- Prefixo: Selecione o prefixo do veículo a ser pesquisado
- Grupo: Selecione o grupo do veículo a ser pesquisado
- Emprego: Selecione o emprego do veículo a ser pesquisado
- Número Frota: Selecione o número respectivo da frota a ser pesquisado
- Motorista: Selecione o motorista ao qual o veículo esta associado;

- Controle de Desempenho: Selecione o tipo de controle de desempenho a ser pesquisado;
- Cidade de Lotação: Selecione a cidade de lotação do veículo a ser pesquisado;
- Ano do Veículo: Selecione o ano do veículo a ser pesquisado;
- Tipo de Combustível: Selecione o tipo de combustível do veículo a ser pesquisado;

Após informar um dos parâmetros acima clique em **Pesquisar** para visualizar o veículo.

Tipo Lançamento / Por Veículo							
Mostrar Detalhes	Placa	Número Frota	Modelo	Fabricante	Tipo de Frota	Filial	Centro de Resultado
	AAA-1234		GOL CITY 1.8 FLEX Q4	VOLKSWAGEN	ADM	SEPLAG	COAFI

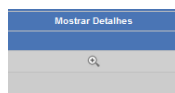

Ao visualizar o veículo desejado clique em **Mostrar Detalhes** para listar os produtos/serviços liberados.

Tipo Lançamento / Por Veículo							
Mostrar Detalhes	Placa	Número Frota	Modelo	Fabricante	Tipo de Frota	Filial	Centro de Resultado
	AAA-1234		GOL CITY 1.8 FLEX Q4	VOLKSWAGEN	ADM	SEPLAG	COAFI
			ETANOL ADITIVADO				
			ETANOL COMUM				
			GASOLINA ADITIVADA				
			GASOLINA COMUM				

Se necessário à remoção de algum produto/serviço, basta clicar em

Liberação de Restrição de Veículos

Tela criada para liberar as restrições dos veículos no momento da transação.

Para criar uma nova liberação de restrição deve-se clicar em **Novo** e, informar ao menos um dos parâmetros abaixo:

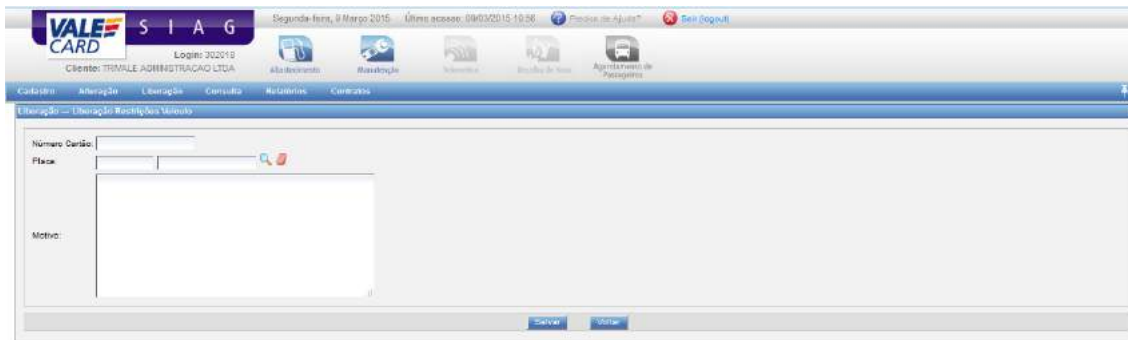

- Placa: Informe a placa do veículo;
- Número do cartão: Informe o número do cartão vinculado ao veículo;
- Motivo: Informe o motivo da liberação de restrição;

Após informar um dos parâmetros acima clique em **Salvar** para cadastrar uma liberação de restrição.

Obs.: A liberação de restrição não funciona apenas para os casos de Limite, Bloqueio, Produto não liberado e Capacidade do Tanque.

- Placa: Informe a placa do veículo;
- Número do cartão: Informe o número do cartão vinculado ao veículo;
- Situação: Selecione "Pendente" ou "Processada"
- Número Frota: Informe o número respectivo da frota a ser pesquisado

Após informar um dos parâmetros acima clique em **Pesquisar** para visualizar as liberações de restrição já cadastradas.

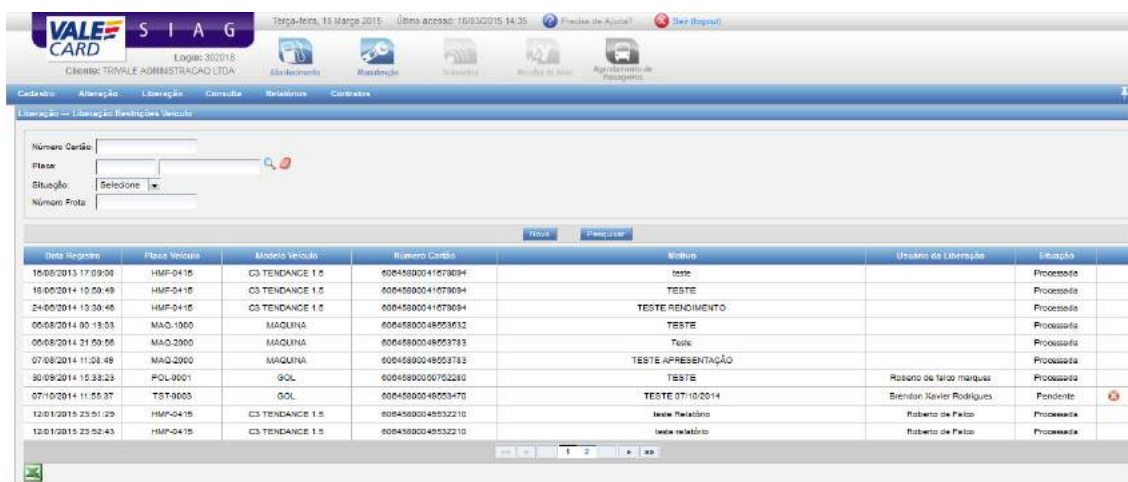

Para excluir uma liberação que esteja pendente, deve-se apenas clicar em .

Para extrair uma relação de liberações de restrições, deve-se apenas clicar em .

Consulta

No menu consulta, temos as opções de:

- Estabelecimento Liberado
- Estabelecimento com Desconto
- Título

Estabelecimento Liberado

Informe no mínimo um dos parâmetros listados abaixo para efetuar a pesquisa dos estabelecimentos liberados ou, clique em  para visualizar todos os veículos:

- Placa: Informe a placa do veículo;
- Filial: Selecione o nome da Filial a ser pesquisado;
- Centro de Resultado: Selecione o nome do Centro de Resultado a ser pesquisado;
- Centro de Custo: Selecione o Centro de custo a ser pesquisado;
- Responsável: Selecione o nome do responsável a ser pesquisado;
- Fabricante: Selecione o fabricante a ser pesquisado;
- Modelo: Selecione o modelo de fabricação do veículo a ser pesquisado ;
- Tipo Frota: Selecione o tipo de frota a ser pesquisado;
- Tipo Veículo: Selecione o nome do tipo de veículo a ser pesquisado;
- Prefixo: Selecione o prefixo do veículo a ser pesquisado
- Grupo: Selecione o grupo do veículo a ser pesquisado

- Emprego: Selecione o emprego do veículo a ser pesquisado
- Número Frota: Selecione o número respectivo da frota a ser pesquisado
- Motorista: Selecione o motorista ao qual o veículo está associado;
- Controle de Desempenho: Selecione o tipo de controle de desempenho a ser pesquisado;
- Cidade de Lotação: Selecione a cidade de lotação do veículo a ser pesquisado;
- Ano do Veículo: Selecione o ano do veículo a ser pesquisado;
- Tipo de Combustível: Selecione o tipo de combustível do veículo a ser pesquisado;

Após informar um dos parâmetros acima clique em **Pesquisar** para visualizar os estabelecimento liberados.

Frota	Número Frota	Modelo	Estabelecimento	Fabricante	Endereço	Tipo de Frota	Cidade	Bairro	Centro de Resultado
AJZ-0004		POSTO DE COMBUSTIVEL	SOL	VOLKSWAGEN	Av. Anita Monasterio Taboas 40	FORTELEZA	ADM	Piedade do Arcejo	Secretaria de Obras
CAJ-0001	15040	HDF70-75		HYUNDAI		MAC	MAC	SEPLAG	OPER
MA-0001	02	NAVERIO NAVEGACAO DO RIO AMAZONAS LTDA	SOL	R. SAO RAMUNDO 15		MANAUS	ADM	SANTO ANTONIO	Secretaria de Saúde
		AUTO POSTO UNIVERSITARIO LTDA		AV. BRIGADEIRO FARIA LIMA 5926		SAO JOSE DO RIO PRETO	ADM	VI. SAO MANOEL	

Estabelecimento com desconto

Razão Social	Logradouro	Cidade	Bairro	Pratibus / Serviço	Forma do Desconto	Desconto	Autorizar Desconto

Informe no mínimo um dos parâmetros listados abaixo, para efetuar a consulta detalhada ou clique em **Pesquisar** para pesquisar todos os estabelecimentos:

- Estado: Selecione o estado a ser pesquisado;
- Cidade: Informe a cidade e clique no ícone  para localizar a cidade

Após informar o(s) parâmetro(s) desejado(s), teclé no ícone **Pesquisar** para realizar a consulta de Estabelecimento com desconto.

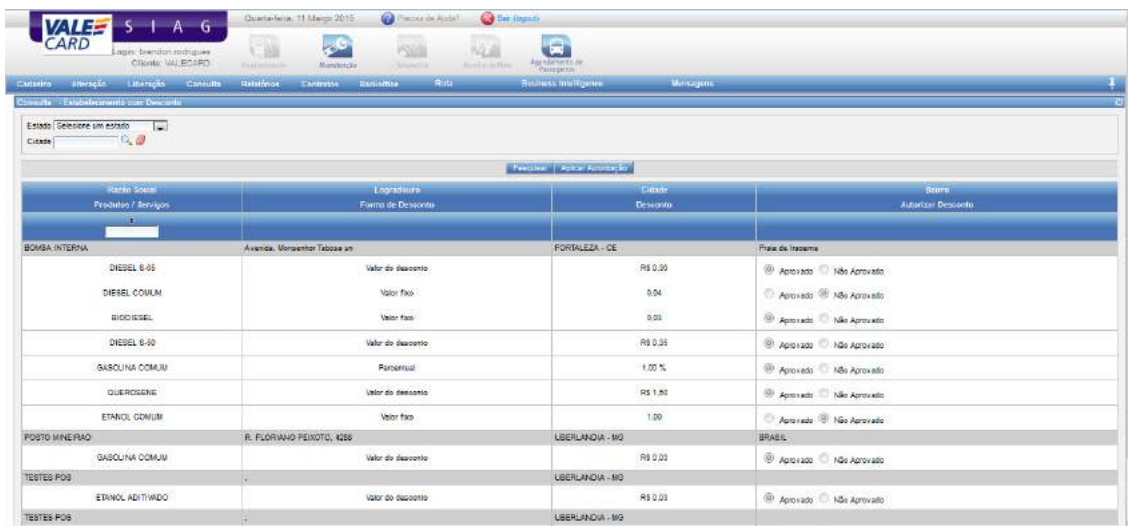

Para validação do desconto, aprovação/não aprovação do mesmo, basta apenas selecionar o da opção desejada e clicar em **Aplicar Autorização**.

Consulta Títulos

- Título: Informe o número do título.
- Data Geração: Informe data inicial e final para filtro de pesquisa de acordo com a Geração.
- Data Vencimento: Informe data inicial e final para filtro de pesquisa de acordo com a Vencimento.
- Data Pagamento: Informe data inicial e final para filtro de pesquisa de acordo com o Pagamento.

Informe no mínimo um dos parâmetros acima para efetuar a dos títulos e clique em **Pesquisar**.

Relatórios

No menu Relatórios, temos as opções:

- Geração de Relatórios
- Relatórios Customizados
- Relatórios Gerenciais

Geração de Relatórios

Nesta opção o cliente consegue retirar os relatórios já criados no sistema e liberados para ele de acordo com a autonomia do mesmo.

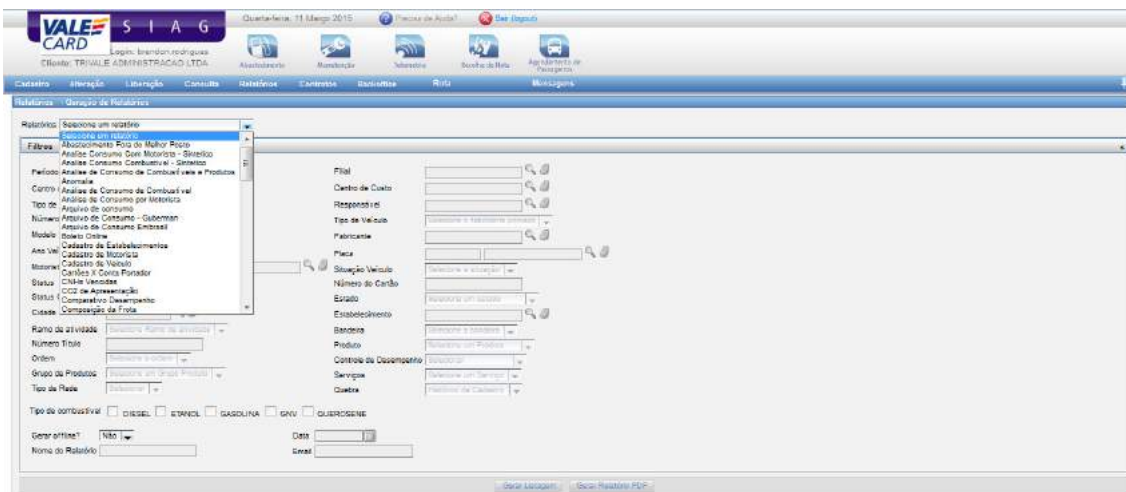

- Relatório: Selecione o Relatório a ser Gerado;
- Período Relatório: Data inicial e final do Relatório;

Habilita os filtros do Relatório.

- Filial: Selecione o nome da Filial;
- Centro de Resultado: Selecione o nome do Centro de Resultado;
- Centro de Custo: Selecione o Centro de custo;
- Responsável: Selecione o nome do responsável;
- Tipo Frota: Selecione o tipo de frota;
- Número Frota: Selecione o número respectivo da frota;
- Fabricante: Selecione o nome do fabricante do veículo;
- Modelo: Selecione o modelo de fabricação do veículo;
- Tipo Veículo: Selecione o nome do tipo de veículo a ser pesquisado;
- Motorista: Digite a matrícula ou o nome do motorista;
- Placa Veículo: Digite a placa do veículo;
- Ano veículo: Digite o ano inicial e final de pesquisa do veículo;
- Situação do Veículo: Selecione a situação do veículo;
- Status: Selecione o status do veículo;
- Número do Cartão: Número do Cartão do Veículo;
- Status do Cartão: Selecione o status do Cartão;
- Estado: Selecione o estado;
- Cidade: Digite o nome da Cidade;

- Bandeira: Nome da Bandeira do Posto
- Estabelecimento: Nome do estabelecimento;
- Ramo de Atividade: Selecione a Atividade;
- Produto: Selecione o produto;
- Número do Título: Selecione o número do Título do cliente;
- Controle Desempenho: Selecione o tipo de controle;
- Tipo Combustível: Selecione o tipo de combustível do Veículo:
 - ALCOOL DIESEL GASOLINA GNV QUEROSENE

Após informar os parâmetros acima escolha uma das opções  ou

.

Se a opção for  o relatório será gerado em modo pesquisa e, para exportar

para o Excel clique no ícone .

- Gerar Off-line: Marque essa opção para receber o relatório por email
- Data: Digite a data do Relatório;
- Nome Relatório: Nome dado ao Relatório a ser gerado;
- E-mail: Endereço eletrônico para o qual o relatório deve ser enviado. Ex.:
usuário@cliente.com.br

Clique em  para gerar o relatório.

Abaixo listagem dos relatórios:

Abastecimentos Fora do Melhor Posto: Este relatório, através de uma análise em todos os abastecimentos na base do cliente, seleciona o melhor valor do litro/produto e evidencia os abastecimentos fora do melhor posto por região.

Análise Consumo Com Motoristas – Sintético: Este relatório traz opção de uma análise sintética dos abastecimentos (Combustíveis), por motorista.

Análise de Consumo de Combustível Sintético: Relatório cuja funcionalidade é trazer o consumo dos veículos por tipo de combustível de forma sintética.

Análise de Consumo de Combustíveis e Produtos: Relatório que traz a análise do consumo dos veículos de forma detalhada informando produtos e serviços, venda a venda.

Anomalia: Relatório informa todas as transações, negadas ou não, que possuem anomalias, ou seja, fogem das regras pré estipuladas no sistema pelo cliente.

Análise de Consumo de Combustível: Relatório informa em arquivo analítico o consumo de Combustíveis.

Análise de Consumo por Motorista: Relatório detalhado de transações por motorista, trazendo de forma analítica o consumo de combustíveis dos mesmos.

Arquivo de Consumo: Relatório de transações do cliente, possui layout moldável, utilizado para integração com sistema dos clientes disponível em TXT e XLS.

Boleto online: Opção no sistema de gestão de geração de boleto para pagamento.

Cadastro de estabelecimentos: Este traz a relação de todos os estabelecimentos cadastrados na base com transação ou movimentação nos últimos 90 dias.

Cadastro de Motorista: Este relatório traz a relação de motoristas cadastrados no sistema, especificando um a um os dados cadastrados.

Cadastro de Veículos: Relatório traz em listagem o cadastros dos veículos efetuados pelo mesmo.

Cartão x Conta ao Portador: Traz a relação de transações do cliente, listadas por veículos, não havendo interferência na informação de placa sendo a mesma apenas opção de filtro ou identificação.

CNHs Vencidas: Relatório traz a listagem de cadastro de motorista, os quais ultrapassaram a data de validade da CNH preenchido no cadastro.

CO2 de Apresentação: Relatório traz de acordo com cálculo base da Emissão de CO2 por produto/transação.

Comparativo de desempenho: Relatório disponível para visualização, de acordo com o período selecionado, a quilometragem e o rendimento no período.

Composição da Frota: Relatório informa a composição total da frota.

Conferência de NF: Relatório responsável por analisar de forma analítica a Nota Fiscal, listando venda a venda, e com totalizador com os devidos descontos, taxas, entre outros.

Consumo na rede por Centro de Resultado: Demonstra o total gasto na rede por centro de resultado, relatório extraído de forma sintética.

Controle Abastecimento Posto Interno – Analítico: Relatório responsável pela validação de transações uma a uma no sistema SIAG.

Controle Abastecimento Posto Interno – Sintético: Trabalha de forma sintética, trazendo os custos realizados na Bomba Interna.

Controle de Cotas: Relatório responsável para demonstrar a utilização do cliente quanto à litragem dos veículos.

Controle Gestão – Analítico: Relatório aplicado de forma completa sobre os dados da transação, em uma visão analítica.

Controle Gestão – Sintético: Relatório aplicado de forma completa sobre os dados da transação, de forma sintética.

Custo por C. Resultado e Tipo Veículo – Analítico: Relatório retrata o cenário referente ao período pesquisado do custo/KM de acordo com o tipo do veículo, de forma analítica.

Custo por C. Resultado e Tipo Veículo – Sintético: Relatório retrata o cenário referente ao período pesquisado do custo/KM de acordo com o tipo do veículo, em uma performance sintética.

Custo por Idade e Tipo de Frota – Analítico: Referencia-se ao custo do quilometro, separado por Tipo de Frota e ano dos veículos, de forma analítica.

Custo por Idade e Tipo de Frota – Sintético: Referencia-se ao custo do quilometro, separado por Tipo de Frota e ano dos veículos, em uma visão sintética.

Custo por Tipo Combustível – Analítico: Relatório responsável por descrever o custo do KM por combustível de forma analítica.

Custo por Tipo Combustível – Sintético: Relatório responsável por descrever o custo do KM por combustível em sua performance sintética.

Divergências Vendas Manual Vs POS: Este relatório faz uma análise das transações efetuadas pelo POS e pelos meios de contingência.

Emissão de CO2: Refere-se a emissão de Gás Carbono de acordo com os abastecimentos e quantidade de litros por produto, de acordo com cada transação.

Emissão de CO2 Sintético: Refere-se a emissão de Gás Carbono de acordo com os abastecimentos e quantidade de litros por produto, em uma visão sintética.

Espelho da Nota Fiscal: Este se refere à segunda via da NF declarada como cópia.

Extrato de Consumo Por Grupo: Extrato da utilização dos valores (Transação), por grupos de pesquisa, de acordo com o filtro do cliente.

Extrato de Limite do Período: Relatório fechado do consumo do cliente por transação.

Fatura de Abastecimento: Retrata os valores de forma descritiva, referente a fatura do cliente.

Log de Alterações: Este relatório traz as alterações feitas no cliente, informando de forma específica, referente a datas, horário, alterações entre outras informações.

Movimentação de Cartão: Relatório informa todas as tentativas de transação, sejam as autorizadas ou não, caso negada o motivo e os dados informados na transação.

NFSe: Relatório de extração da Nota Fiscal.

Nota de Débito: Relatório de extração da Nota de Débito.

Prds_Serv por Centro de Resultado: Relação de transações por Centro de Resultado, acoplando todas as transações do cliente.

Prds_Serv por Estab-Analítico: Relação de transações por Estabelecimento, acoplando todas as transações do cliente.

Prds_Serv por Estab-Sintético: Relação de transações por Estabelecimento, trazendo os valores de forma sintética.

Prds_Serv por Motorista-Analítico: Relação de transações por Motorista, acoplando todas as transações do cliente.

Prds_Serv por Motorista-Sintético: Relação de transações por Motorista, trazendo os valores de forma sintética.

Prds_Serv por Veículo-Analítico: Relação de transações por Veículo, acoplando todas as transações do cliente.

Prds_Serv por Veículo-Sintético: Relação de transações por Motorista, trazendo os valores de forma sintética.

Preço Médio Pago Por Tipo de Combustível: De acordo com o abastecimento do cliente, o sistema equipara uma média dos valores pagos por combustível.

Preços Comb Praticados nos Postos: De forma detalhada traz os valores por tipo de combustível que foi pago no estabelecimento na última transação feita no mesmo.

Produtos e Serviços Total – Analítico: Relatório detalhado e descritivo sobre as vendas do cliente.

Produtos e Serviços Total – Sintético: Relatório detalhado e descritivo sobre as vendas do cliente, de forma sintetizada.

Quilometragem da Frota: Retrata a quilometragem dos veículos, referente a última transação.

Ranking de Centro de Resultado: Informa as médias feitas sobre as informações necessárias para gestão da frota.

Ranking Total de Centro de Resultado: Informa as médias feitas sobre as informações necessárias para gestão da frota, com possibilidade de totalizador, para identificar os valores de toda frota.

Rendimento por C. Result e Tipo Veículo Analítico: Informa o rendimento dos veículos por Centro de Resultado, de acordo com a quilometragem da frota, venda a venda.

Rendimento por C. Result e Tipo Veículo Sintético: Informa o rendimento dos veículos por Centro de Resultado, de acordo com a quilometragem da frota, de forma sintética.

Rendimento por Idade e Tipo de Frota – Analítico: Informa o rendimento da frota de acordo com a classificação de Tipo de frota e de acordo com a idade dos veículos, detalhadamente.

Rendimento por Idade e Tipo de Frota – Sintético: Informa o rendimento da frota de acordo com a classificação de Tipo de frota e de acordo com a idade dos veículos, em uma performance sintética.

Rendimento por Tipo de Combustível Analítico: Detalha o rendimento dos veículos de acordo com o combustível, exemplificando a viabilidade de utilização de um ou outro, venda a venda.

Rendimento por Tipo de Combustível Sintético: Detalha o rendimento dos veículos de acordo com o combustível, exemplificando a viabilidade de utilização de um ou outro, de forma sintética.

Restrição Frota: Informa em um único template, todas as parametrizações do sistema, estipuladas pelo cliente.

Restrições Liberadas: Especifica de forma individual, os cadastros feitos pelo cliente para liberação das restrições pelo mesmo estipuladas.

Resumo de Consumo Comparativo com a ANP: Informa de acordo com o cadastro da região, os valores das vendas de abastecimento, com os valores cadastrados na tabela ANP.

Serviço por estabelecimento: Expõe de forma analítica as transações feitas para serviços, trocas de óleo, etc.

Standard Consumo de Combustíveis e Produtos: Relação de transações por Veículo, acoplando todas as transações do cliente.

Transação Negada: Relatório para análise por parte do cliente, referente às vendas não autorizadas, demonstrando o motivo.

Transação Negada 3 Tentativa: Relatório para análise por parte do cliente, referente as vendas não autorizadas, demonstrando o motivo, após três tentativas.

Transação Via URA: Relatório informativo, referente as transações autorizadas através dos meios de contingência.

Veículos Inativos por Inutilização: Este relatório tem por necessidade, expor os veículos que a partir de um parâmetro colocado no sistema pelo cliente referente a inativação dos mesmos devido a inutilização.

Relatórios Cusomizados

Na opção de relatórios customizados existem as seguintes funcionalidades:

- Cadastro de Relatório
- Geração de Relatório

Cadastro de Relatório

Esta funcionalidade permite ao cliente caracterizar relatórios de acordo com a sua necessidade:

Para cadastrar um novo relatório deve-se clicar em **Novo** :

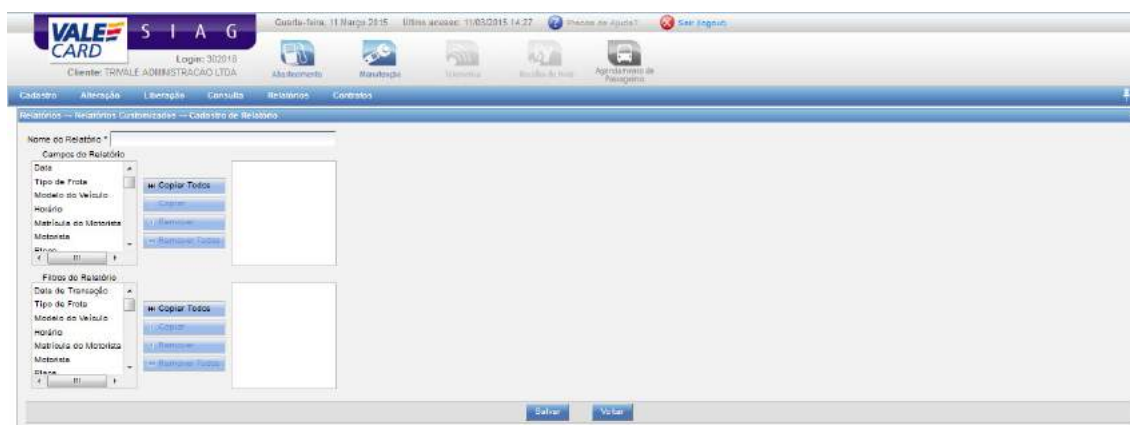

Para cadastrar um novo relatório o cliente deve preencher obrigatoriamente o Nome do relatório e selecionar as informações necessárias de acordo com o layout (ordem) desejado, e também os filtros.

Campos que podem ser selecionados para criação do relatório:

- Data:** Informa a data da transação
- Tipo de Frota:** Informa o tipo de frota do cadastro do veículo
- Modelo do Veículo:** Informa o modelo cadastrado para o veículo
- Horário:** Informa horário da transação
- Matrícula do motorista:** Número da matrícula do condutor
- Motorista:** Informa o nome do motorista
- Placa:** Informa a placa do veículo
- Número da Frota:** Informa o número de frota do cadastro do veículo

Hodômetro/Horímetro: Informa o hodômetro ou Horímetro do veículo do momento da transação

Produto da Transação: Informa o produto abastecido nesta transação

Quantidade: Quantidade de litros abastecidos na transação

Valor unitário: Informa o calculo de valor dividido pela quantidade de litros

Valor Total: Valor total da transação

Distância: Informa o calculo do Km da transação atual, menos o Km da transação anterior

Rendimento: Informa o calculo praticado pelo veículo de Km/Litro

Unidade de Rendimento: Informa se o veículo trabalha com Hodômetro ou Horímetro.

Valor por KM: Informa de acordo com o rendimento do veículo o preço pago por Km rodado

Estabelecimento: Informa o estabelecimento da transação

Endereço: Informa o endereço do estabelecimento da transação

Bairro: Informa o bairro do estabelecimento da transação

Cidade: Informa a cidade do estabelecimento da transação

Estado: Informa o estado do estabelecimento da transação

Filial: Informa a Filial do veículo que transacionou

Centro de Resultado: Informa o CR do veículo que transacionou

Filtros que podem ser selecionados para criação do relatório:

Data: Informa a data da transação

Tipo de Frota: Informa o tipo de frota do cadastro do veículo

Modelo do Veículo: Informa o modelo cadastrado para o veículo

Horário: Informa horário da transação

Matrícula do motorista: Número da matrícula do condutor

Motorista: Informa o nome do motorista

Placa: Informa a placa do veículo

Número da Frota: Informa o número de frota do cadastro do veículo

Hodômetro/Horímetro: Informa o hodômetro ou Horímetro do veículo do momento da transação

Produto da Transação: Informa o produto abastecido nesta transação

Quantidade: Quantidade de litros abastecidos na transação

Valor unitário: Informa o calculo de valor dividido pela quantidade de litros

Valor Total: Valor total da transação

Distância: Informa o calculo do Km da transação atual, menos o Km da transação anterior

Rendimento: Informa o calculo praticado pelo veículo de Km/Litro

Unidade de Rendimento: Informa se o veículo trabalha com Hodômetro ou Horímetro.

Valor por KM: Informa de acordo com o rendimento do veículo o preço pago por Km rodado

Estabelecimento: Informa o estabelecimento da transação

Endereço: Informa o endereço do estabelecimento da transação

Bairro: Informa o bairro do estabelecimento da transação

Cidade: Informa a cidade do estabelecimento da transação

Estado: Informa o estado do estabelecimento da transação

Filial: Informa a Filial do veículo que transacionou

Centro de Resultado: Informa o CR do veículo que transacionou

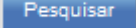
Para consultar os relatórios customizados já cadastrados, basta clicar em .

Podendo filtrar através de:

- Nome
- Status

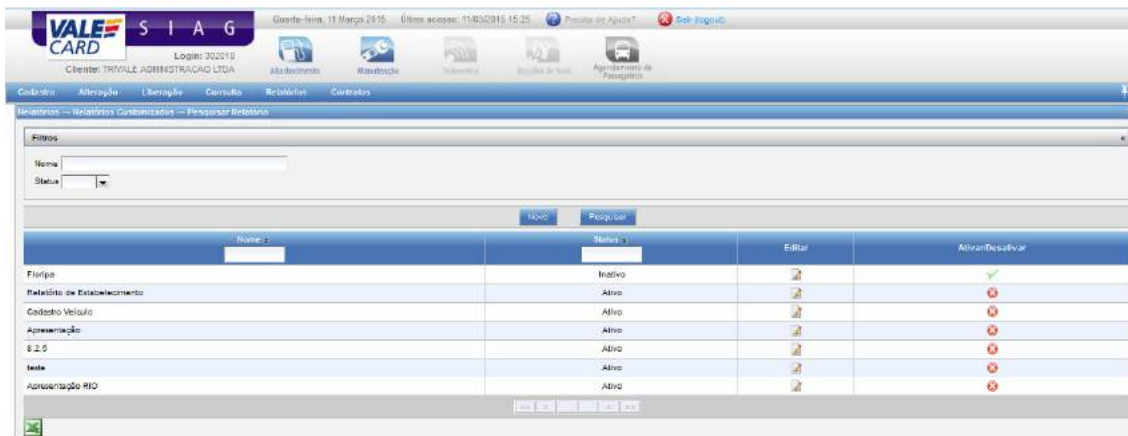

Para inativar um relatório basta clicar em  e para ativação deve-se clicar em .

Geração de Relatório

Esta opção permite ao usuário, a geração de relatórios cadastrados pelo mesmo.

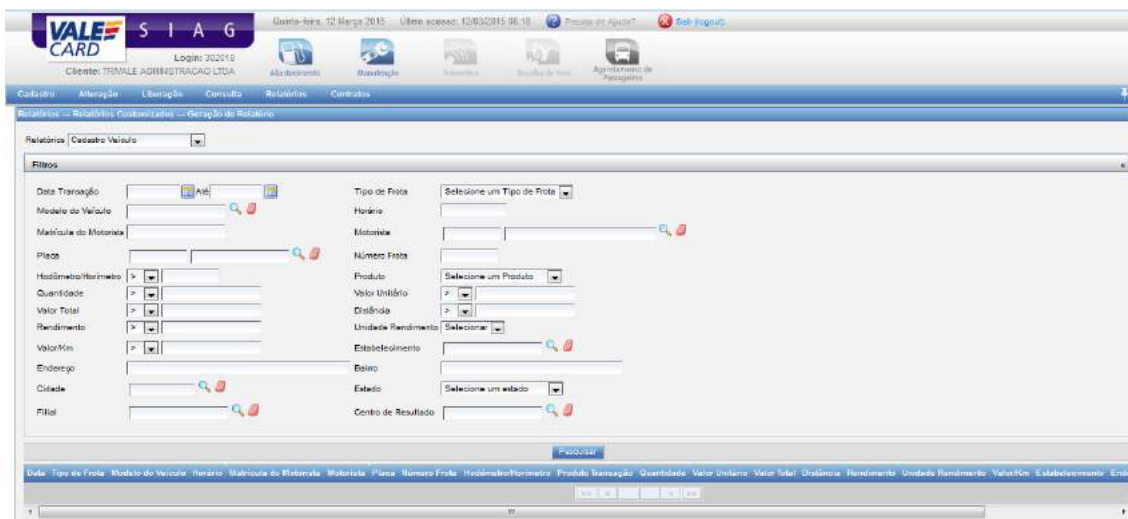

Deve-se preencher os filtros de acordo com o cadastro do relatório. E depois clicar em

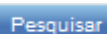

Relatórios gerenciais

Esta opção permite ao cliente gerar relatórios específicos gerados internamente referente a cada operação.

Contrato

O menu contrato possibilitará a visualização do contrato padrão da Valecard.

A princípio está disponível modelos de contratos padrão do SIAG: Contrato SIAG, Anexo Abastecimento e Anexo Combustível.

VITOR FLORES DE DEUS:09982268660
60

Assinado digitalmente
por VITOR FLORES DE DEUS:09982268660
Data: 2026.02.20
12:26:43-03'00'

Memorial Descritivo Abastecimento

NOSSA MISSÃO

“Integrar soluções inovadoras com flexibilidade e foco no cliente”

NOSSA VISÃO

“Perpetuar-se pela excelência, inovação e geração de valor”

NOSSOS VALORES

“Espírito de servir, Empreendedorismo, Resiliência, Flexibilidade, reconhecimento Humano”

1. NOSSA HISTÓRIA

Desde 1995 no mercado e atuando em todo o território nacional, a ValeCard oferece soluções completas e integradas para gestão de benefícios, financeira e frotas.

Possui abrangência nacional e é considerada uma das melhores empresas de seu segmento. Reconhecida pela atuação estratégica, experiência na área de gestão e desenvolvimento corporativo, a empresa investe em maneiras de inovar e crescer junto com seus clientes.

Investindo no desenvolvimento de produtos e serviços para facilitar os processos de gestão de seus clientes, o nosso portfólio contribui para controle e economia de recursos internos, bem como para melhoria no desempenho e motivação de colaboradores e parceiros.

O nosso compromisso é servir nossos clientes com agilidade e profissionalismo, sempre oferecendo tecnologia avançada em processamento de dados e atendimento personalizado. Para isto, contamos com representantes em todas as regiões do país, oferecendo excelência em relacionamento, além de uma equipe consultiva disponível 24 horas por dia.

2. PREMISSAS DA SOLUÇÃO VALECARD

- **QUALIDADE**

Primamos pela qualidade dos serviços oferecidos. Por isso, possuímos uma equipe altamente qualificada, e mantemos um programa de reciclagem dos mesmos periodicamente, com o intuito de continuarmos oferecendo um atendimento de alta qualidade para nossos clientes.

- **TECNOLOGIA**

A VALECARD investe constantemente no desenvolvimento de produtos de gerenciamento e pagamento eletrônicos, acompanhando a evolução no mercado de produtos/serviços não se limitando tendo apenas o cartão magnético como meio de pagamento eletrônico.

- **CONFIABILIDADE**

Com mais de 20 anos de experiência, a VALECARD sempre esteve na ponta das grandes inovações em todos os mercados em que atua, oferecendo soluções confiáveis a seus clientes.

- **SEGURANÇA**

A VALECARD oferece seus sistemas/serviços com a maior segurança do mercado, automatizando os processos para reduzir o risco de fraude.

- **PONTUALIDADE**

A pontualidade na execução dos serviços contratados deve ser na medida exata das necessidades de nossos clientes. Todos os nossos esforços estão direcionados para o atendimento personalizado, respeitando suas particularidades.

- **ATENDIMENTO 24 HORAS**

A VALECARD disponibiliza aos usuários de seus produtos um amplo atendimento, 24 horas por dia, através de central de atendimento 0800. Assim, você terá um amplo atendimento às suas necessidades sempre que desejar.

- **TRANSPARÊNCIA**

Nossos produtos e serviços são disponibilizados em tempo real “on line”, permitindo ao cliente, interação total com seus usuários/colaboradores, e a rede conveniada.

3. CARTÃO ABASTECIMENTO

Solução para agilizar e modernizar os processos operacionais de sua empresa, controlando de maneira eficiente os gastos.

O Cartão Abastecimento VALECARD é utilizado para transações de consumo de abastecimento. Nele, é efetuada a liberação de um limite de valor para a utilização no abastecimento de combustíveis dos veículos da frota da empresa. A gestão de consumo e desempenho da frota, é efetuada através de uma plataforma integrada em um sistema de Gestão de Frota desenvolvido pela própria VALECARD.

Com este produto da VALECARD é possível receber informações simplificadas e objetivas sobre o consumo de sua frota, de maneira segura, por meio de um sistema gerencial on-line.

Com o Cartão Gestão de Frota VALECARD sua empresa reduz os processos internos de reembolso e centralização de pagamento á rede conveniada, eliminando as tradicionais requisições ou notinhas de reembolso. Permite também maior controle das despesas, criando

regras para utilização por regiões, veículos ou centros de responsabilidade. Além das diversas parametrizações disponíveis para controle efetivo do consumo para a geração de economia.

Todas as operações são realizadas com total segurança e validadas on-line, obedecendo aos parâmetros pré-estabelecidos e permitindo maior controle e interação do administrador com os condutores.

Este produto permite o acompanhamento à distância como se estivesse do lado do veículo na hora do abastecimento. Todas as restrições e liberações são validadas e, se preferir, há opção de programar o recebimento de alerta on-line no seu e-mail.

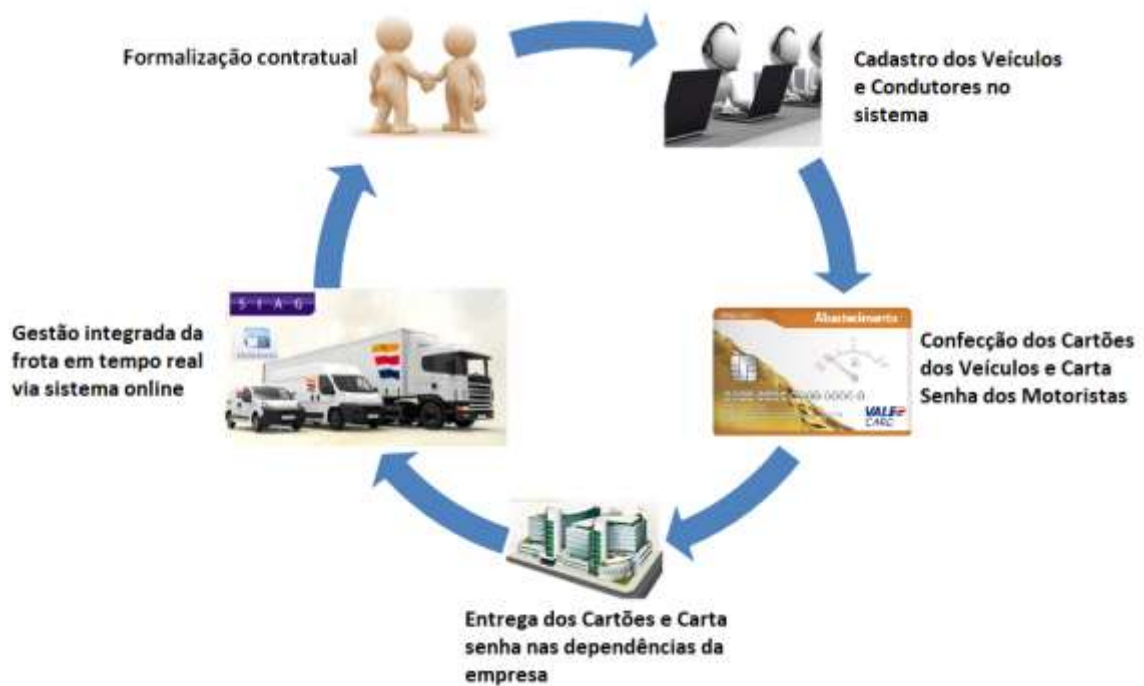

Modelo do Cartão:

4. DESCRIÇÕES TÉCNICAS E OPERACIONAIS

4.1 Início da Prestação de Serviços

Transcorrido todo o processo de formalização contratual, o cliente deverá informar os dados cadastrais do veículo via arquivo, para que a identificação do mesmo conste impressa no cartão **VALECARD Abastecimento**, desde que respeitado os limites para a impressão de caracteres no cartão.

Gerado os arquivos com os dados dos veículos, os mesmos devem ser enviados para o Administrativo Comercial da **VALECARD**, para o efetivo cadastramento do cliente no sistema. Após a importação do arquivo gerado pelo cliente para nosso sistema, será feita a confecção dos cartões personalizados (embossing), com a identificação gravada do **Número do Cartão, Placa do Veículo, Modelo do Veículo, Data de validade, Nome da Contratante**, e qualquer outra informação que o cliente julgue necessário, desde que respeitado os limites para a impressão de caracteres no cartão.

Após o “embossing”, o cartão é encaminhado ao cliente com o status “em análise”, evitando assim o uso indevido no caso de extravio. O cartão seguirá em um envelope com o protocolo de entrega, que deverá ser assinado pelo recebedor no ato da entrega do cartão, comprovando o recebimento do mesmo.

A senha de utilização será gerada pelo sistema, a partir do cadastro da matrícula e dados dos condutores. Quando feito o cadastro, será gerada automaticamente pelo sistema uma carta senha, seguirá em um envelope com o protocolo de entrega, que deverá ser assinado pelo recebedor no ato da entrega da carta senha.

A inserção de saldo nos cartões dos veículos, deverá ser efetuada via sistema de forma online, ou via agendamento a partir de 24 horas pelo sistema de importação. Essas ações poderão ser efetuadas pelos próprios gestores trazendo autonomia no controle do limite disponibilizado para a utilização.

O desbloqueio dos cartões, deverá ser efetuado também no sistema pelo gestor de forma online de modo a facilitar o começo da utilização pelos condutores dos veículos. A partir do momento em que for efetuado o desbloqueio, o status do cartão será alterado de “Em Análise” para “Ativo” e estará pronto para a utilização.

4.2 Recarga dos cartões

Mensalmente, ou de acordo com a forma de liberação de limite estabelecida em contrato, o cliente poderá programar no sistema um valor a ser atualizado automaticamente nos veículos, na virada do período. Lembrando que a critério da necessidade do cliente, esses valores poderão ser alterados de forma online no sistema.

4.3 Cancelamento de cartões

O cliente poderá a qualquer momento, solicitar o bloqueio e/ou cancelamento dos cartões em caso de perda, roubo ou extravio do mesmo. O bloqueio poderá ser efetuado de forma online no sistema pelos gestores.

O usuário poderá solicitar também o bloqueio do cartão nos casos de perda, roubo ou extravio, através da Central de Atendimento no número: 0800 701 5402.

4.4 Emissão de relatórios para controle e gestão das informações

A qualquer momento poderá ser efetuada a emissão de relatórios de utilização do cartão, diretamente no sistema. Os relatórios trarão ao gestor total controle sob o consumo dos valores gastos em combustíveis, sob quais condutores estão efetuando os abastecimentos, além da média de rendimento dos veículos da frota.

4.5 Utilização na rede credenciada

A cada transação efetuada será emitido um comprovante de venda com a identificação do veículo, identificação do motorista, código de autorização, valores de litragem e em R\$, data, hora e local de consumo bem como o saldo restante após a última transação. Os gestores poderão consultar a rede credenciada através do sistema e App Mobile Vale Frota, e os motoristas através do App Mobile ValeCard Motorista, disponíveis nas plataformas: Android e IOS.

Além disso a rede credenciada poderá ser consultada também no portal ValeCard: <https://lojavalecard.com.br/rede/#/>

4.6 Novos Credenciamentos

O usuário poderá solicitar à **VALECARD** o cadastramento de novos estabelecimentos que sejam de sua preferência e/ou que estejam nas imediações de sua residência e que porventura não sejam credenciados à rede **VALECARD**. Tal solicitação poderá ser feita através de telefone, e-mail ou pelo site www.valecard.com.br.

O credenciamento de novos estabelecimentos é realizado pela **VALECARD** de forma geograficamente estratégica para atender as necessidades e conforme solicitação de nossos clientes e usuários. O atendimento será realizado num prazo máximo de até 30 (trinta) dias contados da data da solicitação, desde que os estabelecimentos tenham condições técnicas e operacionais compatíveis com nosso sistema e atendam todas as normas e especificações necessárias.

4.7 Prazo para Implantação do Sistema VALECARD

A implantação do sistema será realizada de acordo com o prazo estipulado no edital, conforme as cláusulas contidas no contrato, de forma imediata para que ocorra a implantação e operacionalização do sistema por completo.

4.8 Assistência Técnica e Manutenção dos Sistemas junto a Rede Credenciada

O atendimento das solicitações será realizado em até 72 (setenta e duas) horas, através da nossa central de atendimento, no telefone: 0800-701-5402, 24 (vinte e quatro) horas, 7 (sete) dias por semana.

5. CALL CENTER

A **VALECARD** disponibiliza o atendimento via Call Center (0800 701 5402), que visa atender e, caso necessário encaminhar, solicitações, sugestões e reclamações das empresas, das conveniadas e dos usuários dos cartões. Além de desenvolver as atividades de:

- ✓ Alteração de status (ativo e sinistro [cancelamento]), caso de roubo ou perda do cartão;
- ✓ Mudança de meio de captura (POS, TEF, Internet, URA e Redecard);
- ✓ Reembolso e devolução de taxas administrativas;
- ✓ Autorização de venda manual;
- ✓ Renegociação de taxa de meio de captura (POS, TEF, Internet, URA e Redecard);
- ✓ Senha de acesso ao portal;
- ✓ Antecipação de valores;
- ✓ Credenciamento na rede prévia da Valecard;
- ✓ Configuração do meio de captura (POS, TEF, Internet, URA e Redecard);

6. SISTEMAS E TECNOLOGIAS

6.1 Segurança de Ambiente

A estrutura de contingência de energia elétrica da Organização, é composta por um GMG (Grupo Motor Gerador) de capacidade máxima de 80KVA e dois UPS de capacidade máxima de 80KVA cada um, porém operando com dois módulos de 20KVA cada um perfazendo um total de 40KVA por UPS.

A estrutura de UPS opera de modo independente, ou seja, cada UPS alimenta uma estrutura de consumo separada. A estimativa de autossuficiência dos UPS é de 45 minutos e do GMG de até 06 horas de operação ininterrupta sem reabastecimento.

Existem duas entradas de energia independentes sendo cada uma direcionada a um quadro de distribuição QTA (A e B). A estrutura permite a operação das chaves tanto nos quadros A e B de forma a se trabalhar a ausência de energia em qualquer das fontes. Para cada quadro existe uma conexão elétrica que é identificada nas régua de energia também como A e B, permitindo a conexão de servidores e outros equipamentos com fonte redundante em régua distintas.

O GMG está programado para entrar automaticamente no caso de interrupção da entrada de energia. O tempo de entrada do GMG é de no máximo 12s (doze). Neste tempo os UPS entram em modo de Bateria e suportam a estrutura.

A Organização possui sistema de vídeo vigilância 24X7 que monitora os ambientes críticos de acesso as dependências do prédio, bem como os centros de processamento de dados (CPD).

O controle de acesso físico é realizado através de crachás e em ambientes como o Data Center existe controle de acesso através de senha de acesso.

6.2 Data Center

O Data Center é o principal ambiente de tecnologia e informação. Abrange recursos visando à segurança e a continuidade da operação de seus principais sistemas, como segue:

- Monitoramento de temperatura e umidade do ar;
- Piso elevado;
- Entrada redundante de energia.

A Organização possui 02 (dois) Data Centers localizados na mesma estrutura predial, porém em pontos distintos e interligados por fibra óptica. A estrutura está em constante evolução e seu projeto tem como premissa garantir a continuidade dos serviços em situações de contingência.

A topologia de conexão física entre os dois sites considera caminhos alternativos por fibra óptica. O processo de contingência envolve a utilização de protocolos de alta-disponibilidade visando a entrada automática de um serviço alternativo caso o primário falhe.

6.3 Aspectos de Contingência

A estrutura de contingência conta mecanismos de backup e recuperação baseada em uma topologia de Tape Library e o software de gestão IBM TSM (Tivoli Storage Manager). As cópias de segurança (backup) são executadas com o rigor e processo definido pela política de backup.

Além da estrutura de Backup/Recovery os dados dos bancos de dados da Estrutura são armazenados em dois equipamentos Oracle Exadata, sendo o primário no site02 e o secundário no site01. Os dados são copiados com uma defasagem máxima de 5 minutos para a estrutura de contingência. Assim, é possível recuperar o ambiente no caso de problemas.

A infraestrutura de armazenamento SAN (Storage Area Network) possui equipamentos instalados em ambos os sites com sincronismo automático de dados dos principais sistemas de arquivos. Ampliando, assim o nível de confiança nos sistemas e minimizando os riscos de interrupção dos serviços de TI.

Toda a estrutura da SAN é interconectada via fibra óptica com caminhos alternativos.

A estrutura de comunicação com a Internet conta com links de operadoras distintas e com abordagem através de fibra óptica considerando caminhos alternativos. A estrutura aborda ambos os sites e utiliza protocolos de alta-disponibilidade como HSRP e VRRP, que atuam automaticamente em caso de falhas.

A estrutura de servidores conta com equipamentos do tipo Blade utilizando virtualização através do software KVM e sistema operacional RedHat Linux. A estratégia de virtualização implica em ter os ambientes críticos espelhados entre os dois Data Centers.

Além das características supra citadas, a Organização utiliza-se do moderno conceito de Application Delivery Management (APM) que realiza o controle e balanceamento de uso de recursos para as aplicações, permitindo mais eficiência e produtividade no uso da estrutura.

6.4 Aspectos de Segurança da Informação

As atividades e processos da Organização são norteados pela Política Corporativa de Segurança da Informação (PSI) que suporta a tríade integridade, disponibilidade e confidencialidade.

A estrutura utiliza equipamentos de firewall/UTM certificados pelo mercado e em estrutura de alta-disponibilidade. Todas as estações de trabalho e servidores possuem software antivírus instalado e monitorado. Além disso, a rede conta com sistema de monitoramento contra vazamento não autorizado de informações *Data Loss Prevention* (DLP) e estrutura de prevenção a fraudes.

6.5 Equipamentos de Informática compostos

- 105 estações de trabalho
- 50 Thin Clients
- 12 Lap Tops Corporativos
- 01 (uma) Estação SUN V250 (Bi – processada);
- 01 (uma) Estação SUN Enterprise I;
- 08 (oito) Roteador IEM Hypercom 5000;
- 02 (duas) Placas EICOM C21;
- 01 (uma) Placa EICON S91;
- 01 (uma) Placa EICON S94;
- 02 (dois) Roteadores Ciclades PR 1000;
- 12.000 (doze mil) POS's;
- 02 (duas) Impressoras Datacard 150 I.
- 3 X 25 Dedicado / X 28 Discado Renpac Embratel
- 1 SPPac X 25 da Telefônica
- 5 Roteadores Cisco
- 1 chassi BLADE HP
- 7 blades com 2 proc quad core e 32 GB de RAM e 2 HBA's

- 5 PDU's
- 2 servidores risc HP
- 3 servidores dl 360 HP
- 1 Robô de backup msl HP
- 2 Switches brocade 4 Gb
- 1 Storage HP com discos online e discos nearline
- 9 Servidores dl 160 g5 ou compatíveis
- 3 Switches de core de rede 48 portas Gb
- 12 Switches de distribuição
- 4 transceivers para comunicação de fibra optica

6.6 Sistema de Comunicação

- 02 (três) PABX 's IS 3030 Phillips;
- 3 Servidores de URA utilizando asterisk;
- 05 links dedicados de internet de 2Mb operadora1;
- 01 link dedicado de internet de 8Mb operadora1;
- 01 link dedicado de internet de 04 Mb operadora2;
- 01 lp dados udi – sp operadora 3;
- 02 lp dados udi – sp operadora 1;
- 07 (sete) Links Frame Relay;
- 02 gamas sip para comunicação ip de voz;
- servidor de vpn ip-sec e stunnel;
- vpn's com todo território nacional;

6.7 Softwares utilizados

- Sistema próprio de administração de cartões.
- Sistema TEF VBI
- Sistema de administração de POS's.
- Sistema TEF Software Express.
- Sistema Pay&60.
- Sistema URA.
- Sistema de Controle e Auditoria TQI.
- Sistema de controle de alarmes Zabbix.
- Sistema de E-mail zimbra.
- Sistema de Web Portal baseado em S.O. Linux utilizando tecnologias como Jboss, Tomcat, Java.
- Sistema de captura de autorização em parceria com Lyra Network.
- Sistema de Firewall's, Segmentação de rede, etc.

- Sistema de controle de login Windows Active Directory.
- Sistema de up-date WSUS.
- Sistema de anti-vírus TrendMicro.
- APN com as principais operadoras para comercialização GPRS.

7. EQUIPE TECNICA E ADMINISTRATIVA

- **Matriz – Uberlândia / MG**
 - 01 administrador – Responsável Técnico;
 - 21 profissionais da área administrativa e suporte a clientes;
 - 10 profissionais da área comercial;
 - 08 profissionais da área de gestão e suporte a rede conveniada;
 - 06 profissionais da área financeira e contábil;
 - 04 analistas de sistemas;
 - 07 operadores de sistemas;
 - 01 Coordenador de Informática.

VITOR FLORES DE DEUS:09982268660
60

Assinado digitalmente
por VITOR FLORES DE
DEUS:09982268660
Data: 2026.02.20
12:26:06-03'00'

SIAG - Sistema Integrado de Auto Gestão

RELATÓRIOS

MÓDULO: ABASTECIMENTO

Sumário

1.	Relatórios Módulo Abastecimento	5
1.1.	Abastecimentos Fora do Melhor Posto	5
1.2.	Análise Consumo por Motorista – Sintético.....	5
1.3.	Análise Consumo Combustível – Sintético.....	6
1.4.	Análise de Consumo de Combustíveis e Produtos	6
1.5.	Anomalia	7
1.6.	Análise de Consumo de Combustível	7
1.7.	Análises de Consumo por Motorista	8
1.8.	Arquivo de Consumo	8
1.9.	Boleto online.....	8
1.10.	Cadastros de Estabelecimentos.....	9
1.11.	Cadastros de Motoristas	9
1.12.	Cadastros de Veículos	10
1.13.	Cartões x Conta ao Portador.....	10
1.14.	CNHs Vencidas.....	11
1.15.	CO2 Apresentação.....	11
1.16.	Comparativo de Desempenho.....	12
1.17.	Composição da Frota	12
1.18.	Conferência de Nota Fiscal	13
1.19.	Consumo na Rede por Centro de Resultado.....	13
1.20.	Controle de Abastecimento em Posto Interno – Analítico.....	14
1.21.	Controles de Abastecimento em Posto Interno – Sintético	14
1.22.	Controles de Cotas	15
1.23.	Controle Gestão – Analítico.....	15
1.24.	Controle Gestão – Sintético.....	16
1.25.	Custo por C. Resultado e Tipo de Veículo Analítico	16
1.26.	Custos por C. Resultado e Tipo de Veículo Sintético	17
1.27.	Custos por Idade e Tipo de Frota – Analítico	17
1.28.	Custos por Idade e Tipo de Frota – Sintético	18
1.29.	Custos por Tipo Combustível – Analítico.....	18
1.30.	Custos por Tipo Combustível – Sintético.....	18
1.31.	Divergências Vendas Manual Vs POS	19

1.32.	Emissões de CO2	19
1.33.	Emissões de CO2 – Sintético.....	20
1.34.	Extrato de Consumo por Grupo.....	20
1.35.	Extratos de Limite do Período	21
1.36.	Fatura de Abastecimento	21
1.37.	Log de Alterações	21
1.38.	Movimentação de Cartão	22
1.39.	NFSe.....	22
1.40.	Produtos e Serviços por Centro de Resultado.....	22
1.41.	Produtos e Serviços por Estabelecimento – Analítico.....	23
1.42.	Produtos e Serviços por Estabelecimento – Sintético.....	23
1.43.	Produtos e Serviços por Motorista – Analítico	24
1.44.	Produtos e Serviços por Motorista – Sintético	24
1.45.	Produtos e Serviços por Veículo – Analítico.....	25
1.46.	Produtos e Serviços por Veículo – Sintético.....	25
1.47.	Preço Médio Pago por Tipo de Combustível	26
1.48.	Preços Combustíveis Praticados nos Postos	26
1.49.	Produtos e Serviços – Analítico.....	27
1.50.	Produtos e Serviços Total	27
1.51.	Quilometragens da Frota.....	28
1.52.	Ranking de Centro de Resultado	28
1.53.	Ranking Total Centro de Resultado.....	29
1.54.	Rendimento por Centro Resultado e Tipo Veículo Analítico	29
1.55.	Rendimento por Centro Resultado e Tipo Veículo Sintético	30
1.56.	Rendimento por Idade e Tipo de Frota – Analítico	30
1.57.	Rendimento por Idade e Tipo de Frota – Sintético	31
1.58.	Rendimento por Tipo de Combustível Analítico.....	31
1.59.	Rendimento por Tipo de Combustível Sintético.....	32
1.60.	Restrições por Frota.....	32
1.61.	Restrições Liberadas.....	33
1.62.	Resumo de Consumo Comparativo com a ANP	33
1.63.	Serviço por Estabelecimento.....	33

1.64.	Standard Consumo de Combustíveis e Produtos	34
1.65.	Transação Negada.....	34
1.66.	Transação Negada 3 Tentativas	35
1.67.	Transação Via URA	35
1.68.	Veículos Inativos por Inutilização	35

1.3. Análise Consumo Combustível – Sintético

Informa o gasto por veículo em determinado período, incluindo informações como condutores, estabelecimentos, produtos, quantidade de litros e hodômetro do veículo, além de informações do valor unitário e total. Elenca apenas gastos com combustíveis.

Número Frota	Placa	Modelo	Limite de Crédito	Saldo Atual	Produto	Distância	Consumo	Quantidade	Valor Unitário	Valor Total	R\$/Km	Centro de Custo
A12345	AAA-1234	XSARA PICASSO EX	19,7	0	DIESEL COMUM	2333	233,3 Km/L	10	1,00	10,00	0	CASA MILITAR DO GOVERNADOR - 059876
A12345	AAA-1234	XSARA PICASSO EX	19,7	0	ETANOL COMUM	12967	1296,7 Km/L	10	1,97	19,70	0	CASA MILITAR DO GOVERNADOR - 059876
12345	AAA-2010	GOL 1.0 POWER	0	0	GASOLINA COMUM	994999	243276,04 Km/L	4,09	1,00	4,09	0	SINOS
	BPA-7017	CORSA	0	0	GASOLINA COMUM	0	0 Km/L	19	0,99	18,81	0,02	CASA MILITAR DO GOVERNADOR - 059876
	CRI-0012	NOVO GOL 1.6	20	20	DIESEL COMUM	160000	160000 Km/L	1	2,46	2,46	0	TESTE BA32
	DID-0001	NOVO GOL 1.6	0	0	GASOLINA COMUM	123	8,2 Km/L	15	0,99	14,85	0,12	TESTE BA32
	KLE-0001	GOL	0	0	GASOLINA COMUM	7	5,22 Km/L	1,34	2,99	4,00	0	UBERLANDIA
	REC-0001	GOL	0	0	ETANOL ADITIVADO	-14	-7 Km/L	2	1,58	3,16	-0,23	TESTE
	REC-0001	GOL	0	0	ETANOL COMUM	14	14 Km/L	1	1,25	1,25	-0,09	TESTE
	TST-3023	GOL	20	2,81	ETANOL COMUM	15	15 Km/L	1	2,59	2,59	0,17	CASA MILITAR DO GOVERNADOR - 059876

1.4. Análise de Consumo de Combustíveis e Produtos

Relatório que traz a análise do consumo dos veículos de forma detalhada, independente do produto consumido.

Análise de Consumo de Combustível da Frota por Veículo - Analítico

Usuário: vitor.deus
 Cliente: VALECARD
 Período: 01/12/2014 ate 22/12/2014

Veículo	Data/Hora	Motorista	Estabelecimento	Combustível	Número Frota	Centro Resultado	Quantidade	Distância	Hodômetro	Horimetro	Vir Unir	Valor Total	Consumo	Cupom Fiscal
AAA-1234 - XSARA PICASSO EX					A12345	CASA MILITAR DO GOVERNADOR - TESTE BA 2								
FORTALEZA - CE														
19/12/2014 08:41	010167 - MARCELO ESTEVES DE	11900508 - BOMBA INTERNA	DIESEL COMUM	10,00	-12,967	2333	R\$ 1,000	R\$ 10,00	-1296,7	0	Total na Cidade: R\$ 10,00			
UBERLANDIA - MG														
19/12/2014 08:45	010167 - MARCELO ESTEVES DE	11900109 - POSTO TESTE	ETANOL COMUM	10,00	0	2333	R\$ 1,970	R\$ 19,70	0 Km/L	0	Total na Cidade: R\$ 19,70			
				Quantidade Abastecimentos Veículo: 2	Total Veículo:	20,00	-12,967	R\$ 29,70	-648,36					
AAA-2010 - GOL 1.0 POWER					12345	TESTE								
UBERLANDIA - MG														
04/12/2014 10:55	1258 - TESTE	00199999 - SUR. / POSTO - TESTE	GASOLINA	1,00	-994,999	5000	R\$ 3,090	R\$ 3,09	-994,999	0				
04/12/2014 10:59	1258 - TESTE	00199999 - SUR. / POSTO - TESTE	GASOLINA	3,09	10	5010	R\$ 0,324	R\$ 1,00	3,24 Km/L	0				
				Quantidade Abastecimentos Veículo: 2	Total Veículo:	4,09	-994,989	R\$ 4,09	-343273,59					
BPA-7017 - CORSA						CASA MILITAR DO GOVERNADOR - TESTE BA 2								
FORTALEZA - CE														
18/12/2014 16:23	0101 - VITOR F DEUS	11900508 - BOMBA INTERNA	GASOLINA	4,00	0	1234	R\$ 0,990	R\$ 3,96	0 Km/L	0				
18/12/2014 16:24	0101 - VITOR F DEUS	11900508 - BOMBA INTERNA	GASOLINA	15,00	0	1234	R\$ 0,990	R\$ 14,85	0 Km/L	0				
				Quantidade Abastecimentos Veículo: 2	Total Veículo:	19,00	0	R\$ 18,81	0,00					
CRI-0012 - NOVO GOL 1.6						TESTE BA								
BAYEUX - PB														
12/12/2014 17:50	071014 - EDSON DE MOURA	53171803 - MARLOG	DIESEL COMUM	1,00	0	160000	R\$ 2,460	R\$ 2,46	0 Km/L	0				
				Total na Cidade:	R\$ 2,46									

1.5. Anomalia

Informa as transações efetuadas que são diferentes dos padrões estabelecidos nas parametrizações, mostrando os veículos e comparação entre os parâmetros e registro das transações.

Relatório de Anomalia											
Veículo		Nro Frota									
Taucaço	Data/Hora Atual	Estabelecimento	Qtd	Valor Unit	Valor Total	Km Trans	Km Anar	Divticao	Consumo	Rand	Anomalia
Filia: CASA MILITAR DO GOVE		Centro de Resultado: CASA MILITAR DO		Centro de Custo: CASA MILITAR DO		Tipo de Frota: TESTE					
TST-3023 - GOL											
482403650	10/12/2014 17:09:17	16389511-AUTO POSTO ANASTACIO	0,38	R\$ 3,16	1,20	220045	220040	5,00	13,16	0,00	Quantidade mínima de litros não atingida
482453526	10/12/2014 19:30:31	44050300-POSTO IDEAL	1,00	R\$ 3,39	3,39	220045	220045	0,00	0,00	0,00	Quantidade mínima de litros não atingida
483902384	17/12/2014 11:45:21	16328806-AUTO POSTO SAO LUIZ	1,00	R\$ 2,59	2,59	220060	220045	15,00	15,00	0,00	Quantidade mínima de litros não atingida
483945974	17/12/2014 14:41:30	44076406-POSTO PRUDENTAO	3,05	R\$ 3,28	10,01	220065	220050	5,00	1,64	0,00	Veículo não possui motorista associado
Filia: CASA MILITAR DO GOVE		Centro de Resultado: CASA MILITAR DO		Centro de Custo: CASA MILITAR DO		Tipo de Frota: carro					
BPA-7017 - CORSA											
484232957	18/12/2014 16:23:30	11900508-BOMBA INTERNA	4,00	R\$ 0,99	3,96	1234	0	0,00	0,00	0,00	Veículo não possui motorista associado
484233262	18/12/2014 16:24:59	11900508-BOMBA INTERNA	15,00	R\$ 0,99	14,85	1234	1234	0,00	0,00	0,00	Quilometragem incorreta
Filia: CASA MILITAR DO GOVE		Centro de Resultado: CASA MILITAR DO		Centro de Custo: CASA MILITAR DO		Tipo de Frota: LEVE					
AAA-1234 - XSARA PICASSO EX											
				A12345							
484369176	19/12/2014 08:41:30	11900508-BOMBA INTERNA	10,00	R\$ 1,00	10,00	2333	15300	-	-1.296,7	0,00	Veículo não possui motorista associado
484369876	19/12/2014 08:45:01	11900109-POSTO TESTE VALECARD	10,00	R\$ 1,97	19,70	2333	2333	0,00	0,00	8,00	Quilometragem incorreta
Filia: CASA MILITAR DO GOVE		Centro de Resultado: CASA MILITAR DO		Centro de Custo: TESTE BA32		Tipo de Frota: TESTE					
DID-0001 - NOVO GOL 1.6											
484111261	18/12/2014 05:00:09	11900508-BOMBA INTERNA	15,00	R\$ 0,99	14,85	123	0	0,00	0,00	0,00	Veículo não possui motorista associado
Filia: CREDENCIADORES		Centro de Resultado: CREDENCIADORES		Centro de Custo: TESTE		Tipo de Frota: TESTE					

1.6. Análise de Consumo de Combustível

Informações do consumo distribuídas por veículos de forma analítica. Elenca apenas gastos com combustíveis.

Análise de Consumo de Combustível da Frota por Veículo - Analítico												
Veículo		Número Frota										
Data/Hora	Motorista	Estabelecimento	Combustível	Quantidade	Distancia	Hodometro	Horimetro	Vlr Unit	Valor Total	Consumo	Cupom Fiscal	
AAA-1234 - XSARA PICASSO EX				A12345		CASA MILITAR DO GOVERNADOR -TESTE BA 2						
FORTALEZA - CE												
19/12/2014 08:41:	010167 - MARCELO ESTEVES DE	11900508 - BOMBA INTERNA	DIESEL COMUM	10,00	-12,967			2333	R\$ 1,000	R\$ 10,00	-1296,7	
									Total na Cidade:		R\$ 10,00	
UBERLANDIA - MG												
19/12/2014 08:45:	010167 - MARCELO ESTEVES DE	11900109 - POSTO TESTE	ETANOL COMUM	10,00	0			2333	R\$ 1,970	R\$ 19,70	0 Km/L	
									Total na Cidade:		R\$ 19,70	
Quantidade Abastecimentos Veiculo: 2				Total Veiculo:		20,00		-12,967		R\$ 29,70		-648,35
AAA-2010 - GOL 1.0 POWER				12345		TESTE						
UBERLANDIA - MG												
04/12/2014 10:55:	1258 - TESTE	00199999 - SUP. / POSTO - TESTE	GASOLINA	1,00	-994,999			5000	R\$ 3,090	R\$ 3,09	-994999	
04/12/2014 10:59:	1258 - TESTE	00199999 - SUP. / POSTO - TESTE	GASOLINA	3,09	10			5010	R\$ 0,324	R\$ 1,00	3,24 Km/L	
									Total na Cidade:		R\$ 4,09	
Quantidade Abastecimentos Veiculo: 2				Total Veiculo:		4,09		-994,989		R\$ 4,09		-243273,59
BPA-7017 - CORSA				12345		CASA MILITAR DO GOVERNADOR -TESTE BA 2						
FORTALEZA - CE												
18/12/2014 16:23:	0101 - VITOR F DEUS	11900508 - BOMBA INTERNA	GASOLINA	4,00	0			1234	R\$ 0,990	R\$ 3,96	0 Km/L	
18/12/2014 16:24:	0101 - VITOR F DEUS	11900508 - BOMBA INTERNA	GASOLINA	15,00	0			1234	R\$ 0,990	R\$ 14,85	0 Km/L	
									Total na Cidade:		R\$ 18,81	
Quantidade Abastecimentos Veiculo: 2				Total Veiculo:		19,00		0		R\$ 18,81		0,00

1.7. Análises de Consumo por Motorista

Informações do consumo distribuídas por motorista de forma analítica.

Análise de Consumo de Combustível da Frota por Motorista -

 Usuário: vitor.deus
 Cliente: VALECARD
 Período: 01/12/2014 ate 22/12/2014

Filial		Centro de Resultado								
Motorista										
Data/Hora	Veículo	Estabelecimento	Combustível	Quantidade	Distância	Hodometro	Horimetro	Valor Unit.	Valor Total	Consumo
ALESSANDRA CRISTINA		LOGISTICA ALEH								
3009 - HEYTOR										
18/12/2014 11:21:	TST-4567 - CELTA	BOMBA INTERNA	ETANOL COMUM	1,00	0	1200		R\$ 1,00	R\$ 1,00	0 Km/l
18/12/2014 11:34:	TST-4567 - CELTA	BOMBA INTERNA	GASOLINA COMUM	1,50	300	1500		R\$ 0,99	R\$ 1,49	200 Km/l
18/12/2014 11:51:	TST-4567 - CELTA	BOMBA INTERNA	GASOLINA COMUM	1,20	0	1500		R\$ 0,99	R\$ 1,19	0 Km/l
18/12/2014 16:24:	TST-4567 - CELTA	BOMBA INTERNA	GASOLINA COMUM	1,00	200	1700		R\$ 0,99	R\$ 0,99	200 Km/l
18/12/2014 17:16:	TST-4567 - CELTA	BOMBA INTERNA	GASOLINA COMUM	1,00	300	2000		R\$ 0,99	R\$ 0,99	300 Km/l
18/12/2014 17:24:	TST-4567 - CELTA	BOMBA INTERNA	GASOLINA COMUM	1,11	0	2000		R\$ 0,99	R\$ 1,10	0 Km/l
19/12/2014 08:06:	TST-4567 - CELTA	BOMBA INTERNA	ETANOL COMUM	1,00	100	2100		R\$ 1,00	R\$ 1,00	100 Km/l
19/12/2014 09:25:	TST-4567 - CELTA	BOMBA INTERNA	ETANOL COMUM	1,20	100	2200		R\$ 1,00	R\$ 1,20	83,33333333
19/12/2014 09:37:	TST-4567 - CELTA	BOMBA INTERNA	ETANOL COMUM	1,30	0	2200		R\$ 1,00	R\$ 1,30	0 Km/l
Total:									R\$ 10,28	
Total por Centro de Resultado:									R\$ 10,28	
CASA MILITAR DO GOVE		CASA MILITAR DO GOVERNADOR -TE								
010167 - MARCELO ESTEVES DE OLIVEIRA										
19/12/2014 08:41:	AAA-1234 - XSARA PICASSO EX	BOMBA INTERNA	DIESEL COMUM	10,00	-12,967	2333		R\$ 1,00	R\$ 10,00	-1296,7
19/12/2014 08:45:	AAA-1234 - XSARA PICASSO EX	POSTO TESTE VALECARD	ETANOL COMUM	10,00	0	2333		R\$ 1,97	R\$ 19,70	0 Km/l
Total:									R\$ 29,70	
011283 - MICHEL PEREIRA DUARTE										
09/12/2014 16:03:	TST-3023 - GOL	POSTO DE COMBUSTIVEIS CIDADE	GASOLINA ADITIVADA	3,28	15	220040		R\$ 3,05	R\$ 10,00	4,57317073
10/12/2014 17:09:	TST-3023 - GOL	AUTO POSTO ANASTACIO	GASOLINA COMUM	0,38	5	220045		R\$ 3,16	R\$ 1,20	13,1578947
10/12/2014 19:30:	TST-3023 - GOL	POSTO IDEAL	GASOLINA COMUM	1,00	0	220045		R\$ 3,39	R\$ 3,39	0 Km/l
17/12/2014 11:45:	TST-3023 - GOL	AUTO POSTO SAO LUIZ	ETANOL COMUM	1,00	15	220060		R\$ 2,59	R\$ 2,59	15 Km/l
17/12/2014 14:41:	TST-3023 - GOL	POSTO PRUDENTAO	GASOLINA COMUM	3,05	5	220065		R\$ 3,28	R\$ 10,01	1,83934428
Total:									R\$ 27,19	

1.8. Arquivo de Consumo

Relatório de transações do cliente, possui layout moldável, utilizado para integração com sistema dos clientes disponível em TXT e XLS.

1.9. Boleto online

Opção no sistema de gestão de geração de boleto para pagamento.

1.10. Cadastros de Estabelecimentos

Informações dos estabelecimentos cadastrados em cada cidade; endereço, bandeiras e telefones.

CGC/CNPJ	Nome Fantasia	Cidade	Endereço	Bairro	Telefone	24h	Bandeira
14688374000156	MAVIDA RENT A CAR	MG - Uberlândia	AV: ANICETO MACCHERONI,86	AEROPORTO	34 3227-9800	NAO	[OUTROS]
14449354000122	POSTO JARDIM ALTAMIRA	MG - Uberlândia	AV: NICOMEDES ALVES DOS SANTOS,1975	ALTAMIRA	0000-0000	NAO	[OUTROS]
14449354000122	POSTO JARDIM ALTAMIRA	MG - Uberlândia	AV: NICOMEDES ALVES DOS SANTOS,1975	ALTAMIRA	34 32314045	NAO	[OUTROS]
1677601000145	AEROPORTO COMBUSTIVEIS	MG - Uberlândia	PCA: DOM PEDRO I,525	ALTO UMIARAMA	34	NAO	[OUTROS]
25196866000140	AUTO MECANICA SUPER NIVEL	MG - Uberlândia	AV: JOAO PINHERO,2680	APARECIDA	(34)3232-5827	NAO	[OUTROS]
25166661000112	AUTO POSTO CENTRAL	MG - Uberlândia	AV: AFONSO PENA,1673	APARECIDA	34 32362846	NAO	[OUTROS]
07012656000173	AUTO TECH CENTRO AUTOMOTIVO	MG - Uberlândia	AV: AFONSO PENA,1672	APARECIDA	34 32108013	NAO	[OUTROS]
07993496000178	GOLD HOUSE	MG - Uberlândia	AV: AFONSO PENA,1576	APARECIDA	34 32355219	NAO	[OUTROS]
26278507000103	POSTO DUMA	MG - Uberlândia	R: TUPACIGUARA,646	APARECIDA	(34)3224-7414	NAO	[OUTROS]
26278507000103	POSTO DUMA	MG - Uberlândia	R: TUPACIGUARA,646	APARECIDA	0000-0000	NAO	[OUTROS]

1.11. Cadastros de Motoristas

Informação de todos os motoristas cadastrados, separando por Filial e Centro de Custo, mostrando se eles estão ativos ou inativos.

Relatório de Cadastro de Motoristas
 Usuário: vitor.deus
 Cliente: VALECARD

Empresa/Filial	Centro Custo	Motorista	Matricula	Dt. Nascimento	Numero CNH	Categoria	Dt. Vencimento	Status
		AAAAAAAAA	11111		1111111111111111111	D		ATIVO
		ABILIO J. AYRES DOS SANTOS	10290996	25/10/1966	60778806	B	30/08/2017	ATIVO
		ACACIO APARECIDO LEITE	17578463	14/06/1966	1869524801	B	20/07/2016	ATIVO
		ADERCO TEIXEIRA	9274812	09/06/1959	006674136-10	B	29/04/2014	ATIVO
		ADILSON FLORENTINO	20368550	13/07/1967	.03616652806	B	19/09/2015	ATIVO
		ADILSON LIMA COELHO	18308766	05/05/1972	283894708	B	09/04/2018	ATIVO
		ADILSON RIBEIRO DE FARIAS	11128280	09/03/1961	3524760386	B	10/02/2016	INATIVO
		ADILSON SANTIAGO	19305625	04/09/1967	4560873740	B	03/02/2019	ATIVO
		ADRIA WILIAN DEBASTIANI FABRI	24228948	28/04/1974	1780827362	B	19/07/2016	ATIVO
		ADRIANA CARVALHO CAMPOS	19838232	05/10/1971	1394798644	B	21/06/2017	ATIVO
		ADRIANA CATAPANO	46206	01/01/1900	000000000	B		ATIVO
		ADRIANA GOMES	24397484	05/06/1974	689662501	B	07/12/2014	ATIVO
		ADRIANO FERREIRA	33164619	20/05/1983	1952312108	B	29/07/2016	ATIVO
		ADRIANO CARDOZO NETO	19163281	06/06/1971	0	B	02/02/2017	ATIVO
		ADRIANO DA SILVA	09		0	B	01/01/2020	ATIVO
		ADRIANO FERREIRA MENDONCA	23843489	11/09/1972	03075758730	B	30/08/2018	ATIVO
		ADRIANO LUIS BATISTA SANTOS	23962500	29/05/1973	1803163524	B	10/06/2016	ATIVO
		ADRIANO ROMUALDO OLIVEIRA	18368762	09/09/1971	5402801680	B	16/08/2016	ATIVO
		ADRIANO SANCHES MARTINS	29933102	31/03/1986	3295378124	B	18/03/2014	ATIVO
		AGNALDO APARECIDO DE ALENCAR	17845539	12/03/1984	3224014377	B	19/05/2014	ATIVO
		AGNALDO PEDRO DE OLIVEIRA	20981471	18/12/1970	2459610250	B	18/01/2015	ATIVO

1.12. Cadastros de Veículos

Informações cadastrais dos veículos, como: placa, número da frota, número do cartão, modelo, tipo de veículo, fabricante, tipo de frota, etc

Placa	Número Frota	Número Cartão	Modelo	Tipo de Veículo	Fabricante	Tipo de Frota	Responsável	Filial	Centro de Resultado	Centro de Custo	Status	Renavam
AAA-0000			CLASSIC LIFE 1.0	AUTOMOVEL	OUTROS	TESTE	Roberto de Falco	UBERLANDIA	CALLCENTER	56	Ativo	1234567891234560
AAA-0001	01		LOGAN 1.0 16V	AUTOMOVEL	RENAULT	Fortaleza	Roberto de Falco	SSP SP	Polícia Civil	DHPP	Ativo	01233
AAA-1212			FUSION	AUTOMOVEL	FORD	carro	ALESSANDRA MACEL	Anielle e Dayson Iida	Anielle Contabilidade	Anielle Caroline	Ativo	123
AAA-1234	A12345	60645800043323630	XSARA PICASSO EX	AUTOMOVEL	CITROEN	LEVE	ANA LUIZA CAETANO SILVA	CASA MILITAR DO GOVERNADOR	CASA MILITAR DO GOVERNADOR -TESTE BA 2	CASA MILITAR DO GOVERNADOR - 059876	Ativo	123
AAA-1235			GOLF GENERATION	AUTOMOVEL	VOLKSWAGEN	VEÍCULOS	Roberto de Falco	Algar Tecnologia	VENDAS MT1	Alisson Castro (Centro de Custos)	Em Manutenção	00
AAA-2010	12345		GOL 1.0 POWER	AUTOMOVEL	VOLKSWAGEN	LEVE	Roberto de Falco	UBERLANDIA	TESTE	SINOS	Ativo	1345
AAA-2011			GOL	AUTOMOVEL	VOLKSWAGEN	LEVE	CARLOS DIVAN	CREDENCIADORES	SA SECCIONAL - STO AMARO	CASA MILITAR DO GOVERNADOR - 059876	Ativo	
AAA-2222	10	302002032405	GOL 1.0 CITY	AUTOMOVEL	VOLKSWAGEN	AMBULANCIA vermelha	ALESSANDRA MACEL	CASA MILITAR DO GOVERNADOR	CASA MILITAR DO GOVERNADOR -TESTE BA 2	CASA MILITAR DO GOVERNADOR - 059876	Ativo	00000000
AAA-3333	10		XTZ 750	MOTOCICLETA	YAMAHA	Propria	Alex Vinicius	VALECARD FROTA	VALECARD FROTA	VALECARD FROTA	Ativo	101010101010
AAA-4321			PICKUP 5P	CAMIONETE	TOYOTA	29 carros brancos	ALESSANDRA MACEL	São Paulo	loja	loja	Ativo	9999999999

1.13. Cartões x Conta ao Portador

Informações dos valores utilizados por veículo e cartões.

Relatório Cartão X Portador

Usuário: vitor.deus
Cliente: VALECARD

Filial:	Centro de Resultado:	Centro de Custo:	Tipo de Frota:
Cartao / Tipo	Placa / Veiculo	MOTORISTA	Status
ALESSANDRA CRISTINA	GYN	010203	10 CAMINHOS CARGA MEDIA
60645800052324415 / NORMAL	SIA-1113 / Caminhão Basculante		Ativo
			EM ANÁLISE
			R\$ 0,00
			R\$ 0,00
			R\$ 0,00
			Total: R\$ 0,00 R\$ 0,00 R\$ 0,00
ALESSANDRA CRISTINA	GYN	1.0000	10 carretas brancas
60645800049269930 / NORMAL	ACV-3020 / Caminhão TANQUE		Ativo
			EM ANÁLISE
			R\$ 0,00
			R\$ 0,00
			R\$ 0,00
			Total: R\$ 0,00 R\$ 0,00 R\$ 0,00
ALESSANDRA CRISTINA	LOGISTICA ALEH	MOTORISTAS R\$	PLACAS DE A À H
60645800040580549 / NORMAL	HOA-5678 / HILUX CD 4X4 AC		Ativo
			EM ANÁLISE
			R\$ 0,00
			R\$ 0,00
			R\$ 0,00
			Total: R\$ 0,00 R\$ 0,00 R\$ 0,00
ALESSANDRA CRISTINA	LOGISTICA ALEH	MOTORISTAS R\$	1.0 golf preto
60645800049759210 / NORMAL	TST-4567 / CELTA		Ativo
			ATIVO
			R\$ 0,00
			R\$ 0,00
			R\$ 10,26
			Total: R\$ 0,00 R\$ 0,00 R\$ 10,26
ALESSANDRA CRISTINA	LOGISTICA ALEH	101 DP. / JD DAS EMBUIAS	10 carretas brancas
60645800049269840 / NORMAL	VAL-1234 / ELITE 16		Ativo
			EM ANÁLISE
			R\$ 0,00
			R\$ 0,00
			R\$ 0,00
			Total: R\$ 0,00 R\$ 0,00 R\$ 0,00
Algar Celular	VENDAS MT	101 DP. / JD DAS EMBUIAS	10 Astra bege
60645800049269878 / NORMAL	BOA-4572 / ASTRA		Ativo
			EM ANÁLISE
			R\$ 0,00
			R\$ 0,00
			R\$ 0,00
			Total: R\$ 0,00 R\$ 0,00 R\$ 0,00

1.14. CNHs Vencidas

Listagem dos motoristas e vencimento das CNHs para atualização ou renovação.

Matricula	Motorista	Filial	Centro Custo	Data Nascimento	RG	Orgão Emissor	CPF	sexo	Data Admissão	Número CNH	Categoria	Data Vencimento	Data Primeira Habilitacao	Status	cliente
0108	ADAIR	Luciete	Trenando	01/08/1988	1111		00000010001	M		2342332	B	22/01/2014		ATIVO	VALECARD
223	ADAIR JOSÉ	MINAS GERAIS	FROTA - RJ	12/09/2013	6444455		54444444444	M		00123456789	E	31/05/2012		ATIVO	VALECARD
13123123	ADALBERTO SOARES	12345689	00000000	24/11/1990	123123123	123	17026533401	M	24/11/1990	12312312313	B	23/11/1990	24/11/1990	ATIVO	VALECARD
9274812	ADERCO TEIXEIRA	-	-	09/06/1959	9274812	SSP/SP	01337961833	M		008674136-10	B	29/04/2014		ATIVO	VALECARD
242397484	ADRIANA GOMES	-	-	05/06/1974	242397484	SSP/SP	20495232890	F		689662501	B	07/12/2014		ATIVO	VALECARD
29933102	ADRIANO SANCHES MARTINS	-	-	31/03/1986	29933102	SSP/SP	22166800874	M		3295378124	B	18/03/2014		ATIVO	VALECARD
17845539	AGNALDO APARECIDO DE ALENCAR	-	-	12/03/1964	17845539	SSP/SP	05526134873	M		3224014377	B	19/05/2014		ATIVO	VALECARD
20981471	AGNALDO PEDRO DE OLIVEIRA	-	-	18/12/1970	20981471	SSP/SP	1447595832	M		2459610250	B	18/01/2015		ATIVO	VALECARD
1221212	ALA	TRENAMENTO RJ	-		99999999		99999999999	M		22222222222	B	21/11/2012		ATIVO	VALECARD
36084275	ALDERICO DE MATOS FLIO	-	-	28/12/1984	36084275	SSP/SP	32458414803	M		03292078292	B	31/07/2014		ATIVO	VALECARD

1.15. CO2 Apresentação

Informações da emissão de CO2, com informações do abastecimento e custo do KM rodado por veículos. Possibilita identificar trechos com maior custo referente a consumo.

CO2 de Apresentação

GASOLINA: Para cada litro é emitido CO fator kg 2 que corresponde a 2,3035 = A Emissão de 2,30Kg de CO2 para cada litro
ETANOL: Para cada litro é emitido CO fator kg 2 que corresponde a 1,506 = A Emissão de 1,51Kg de CO2 para cada

Usuário: **vitor.deus**
 Cliente: **VALECARD**
 Período: **01/11/2014** até **22/12/2014**

Fonte: Embrapaz

Veículo	Número Frota	Centro Remetido						
Data/Hora	Estabelecimento	Combustível	Quantidade	Distância	Hodômetro	Consumo	Emissão de CO2 em Kg	R\$ Km
AAA-0000 - CLASSIC LIFE 1.0			CALLCENTER					
FORTALEZA - CE								
27/11/2014 03:39:44	BOMBA INTERNA	GASOLINA COMUM	1,00	12.344	12345	12.344,00	1,30	0,00
27/11/2014 03:41:32	BOMBA INTERNA	GASOLINA COMUM	1,00	0	12345	0,00	1,30	0,00
27/11/2014 03:45:11	BOMBA INTERNA	GASOLINA COMUM	1,00	0	12345	0,00	1,30	0,00
27/11/2014 03:48:20	BOMBA INTERNA	GASOLINA COMUM	20,00	0	12345	0,00	26,07	0,00
27/11/2014 03:49:37	BOMBA INTERNA	GASOLINA COMUM	10,00	0	12345	0,00	13,04	0,00
27/11/2014 03:52:54	BOMBA INTERNA	GASOLINA COMUM	20,00	0	12345	0,00	26,07	0,00
Quantidade Abastecimentos Veículo: 6			Total Veículo:	53,00	12.344	232.906	69,08	0,00
AAA-1234 - XSARA PICASSO EX			A12345 CASA MILITAR DO GOVE					
FORTALEZA - CE								
19/12/2014 08:41:30	BOMBA INTERNA	DIESEL COMUM	10,00	-12.967	2333	-1.296,70	26,26	0,00
UBERLANDIA - MG								
19/12/2014 08:45:01	POSTO TESTE VALECARD	ETANOL COMUM	10,00	0	2333	0,00	15,06	0,00
Quantidade Abastecimentos Veículo: 2			Total Veículo:	20,00	-12.967	648.350	41,32	-0,00

1.16. Comparativo de Desempenho

Informações para análise do desempenho da frota, fazendo a separação por modelos relacionando o desempenho de cada veículo, facilita análises da autonomia da frota, além de ajudar a identificar possíveis fraudes ou necessidade de manutenção no veículo.

Comparativo de Desempenho				
 Usuário: vitor.deus Cliente: 302002 - VALECARD Período: 01/11/2014 até 22/12/2014				
Veículo				
Placa	Combustível	KM Rodados	Litros Abastecidos	KM / Litro
Total NOVO GOL 1.6:		160000	1,00	160000,00
Filiai: CASA MILITAR DO GOVE		Centro de Resultado: TESTE BA		Centro de Custo: TESTE BA32
PALIO FIRE				
ANA-0001	ETANOL ADITIVADO	500	2,00	250,00
ANA-0001	ETANOL COMUM	2310	10,00	231,00
ANA-0001	GASOLINA COMUM	1990	10,38	191,71
ANA-0002	ETANOL ADITIVADO	555	1,00	555,00
ANA-0008	ETANOL COMUM	100000	1,00	100000,00
Total PALIO FIRE:		105355	24,38	4321,37
Filiai: ALESSANDRA CRISTINA		Centro de Resultado: LOGISTICA ALEH		Centro de Custo: MOTORISTAS R\$
CELTA				
TST-4567	ETANOL COMUM	1000	4,50	222,22
TST-4567	GASOLINA COMUM	500	5,81	86,06
Total CELTA:		1500	10,31	145,49

1.17. Composição da Frota

Relatório informa a composição total da frota.

Relatório de Composição da Frota										
 Usuário: vitor.deus Cliente: VALECARD										
Fabricante	Modelo	Placa	Ano	Cor	Status	Situaç'õ	Responsável	Limite	Saldo	Gastos
Filiai: ALESSANDRA CRISTINA STEFANO		Centro de Resultado: GYN		Centro de Custo: 010203		Tipo de Frota: 10 CAMINHÕES				
MERCEDES-BENZ	Caminhão Basculante L 2220 6x4	SIA-1113	1990	BRANCO	Ativo	PROPRIO	Alex	R\$ 0,00	R\$ 0,00	R\$ 0,00
Filiai: ALESSANDRA CRISTINA STEFANO		Centro de Resultado: GYN		Centro de Custo: 1.0000		Tipo de Frota: 10 carretas brancas				
MERCEDES-BENZ	Caminhão TANQUE 1215 C	ACV-3020	1994	PRATA	Ativo	PROPRIO	ALEX VINICIUS	R\$ 0,00	R\$ 0,00	R\$ 0,00
Filiai: ALESSANDRA CRISTINA STEFANO		Centro de Resultado: LOGISTICA ALEH		Centro de Custo: MOTORISTAS R\$		Tipo de Frota: PLACAS DE A À H				
TOYOTA	HILUX CD 4X4 AC 2.5	H0A-5078	2012	CHUMBO	Ativo	PROPRIO	JOSEFA SANTOS STEFANO	R\$ 0,00	R\$ 0,00	R\$ 0,00
Filiai: ALESSANDRA CRISTINA STEFANO		Centro de Resultado: LOGISTICA ALEH		Centro de Custo: MOTORISTAS R\$		Tipo de Frota: 1.0 golf preto				
CHEVROLET/GMC	CELTA	TST-4567	2014	BRANCO	Ativo	PROPRIO	Marcelo Souza	R\$ 0,00	R\$ 0,00	R\$ 0,00
Filiai: ALESSANDRA CRISTINA STEFANO		Centro de Resultado: LOGISTICA ALEH		Centro de Custo: 101 DP. / JD DAS		Tipo de Frota: 10 carretas brancas				
OUTROS	ELITE 10	VAL-1234	2013	BRANCO	Ativo	PROPRIO	ALINE FROTA	R\$ 0,00	R\$ 0,00	R\$ 0,00
Filiai: Algar Celular		Centro de Resultado: VENDAS MT		Centro de Custo: 101 DP. / JD DAS		Tipo de Frota: 10 Astra bege				
CHEVROLET/GMC	ASTRA	BOA-4972	2009	BRANCO	Ativo	PROPRIO	Allyson Pablo de Jesus Moura	R\$ 0,00	R\$ 0,00	R\$ 0,00
Filiai: Algar Celular		Centro de Resultado: VENDAS MT		Centro de Custo: 1102200910		Tipo de Frota: 10 CAMINHÕES				
MERCEDES-BENZ	Caminhão TANQUE 1215 C	CLA-3020	2009	PRATA	Ativo	PROPRIO	ALESSANDRA MACIEL	R\$ 0,00	R\$ 0,00	R\$ 0,00
Filiai: Algar Tecnologia		Centro de Resultado: VENDAS MT1		Centro de Custo: Alisson Castro (Centro		Tipo de Frota: VEÍCULOS				
VOLKSWAGEN	GOLF GENERATION	AAA-1235	2008	CINZA	Em	PROPRIO	Roberto de Falco	R\$ 0,00	R\$ 0,00	R\$ 0,00

1.18. Conferência de Nota Fiscal

Informações para conferência do valor e vencimentos da Nota Fiscal, contem informações de consumo e despesas administrativas.

Extrato/Fatura - Relatório de Conferência da Nota Fiscal

 Usuário: vitor.deus
 Cliente:
 Número NF: Período: 01/11/2014 até 30/11/2014
 Data Emissão: 01/12/2014 Vencimento: 15/12/2014

Veículo	Estabelecimento	Cidade	Estado	Produto	Data	Valor Unit.	Valor Total	Qtd	Quilometragem	Motorista
Filiai: Centro de Resultado: 0000000116			Centro de Custo: 8170					Tipo de		PESADOS
OXD-4927 / UNO VIVACE										
02583776000107 - POSTO MARIO ROBERTO	FRANCA	SP	ETANOL COMUM	03/11/2014 08:20:10	R\$ 1,999	R\$ 55,46	27,75	12,295		NEVAIR CARLOS DIVINO
02583776000107 - POSTO MARIO ROBERTO	FRANCA	SP	ETANOL COMUM	07/11/2014 14:43:27	R\$ 1,998	R\$ 85,07	42,57	12,648		NEVAIR CARLOS DIVINO
10424656000195 - POSTO MARIO ROBERTO - PIT	FRANCA	SP	ETANOL COMUM	12/11/2014 18:41:57	R\$ 1,999	R\$ 56,04	28,54	12,875		NEVAIR CARLOS DIVINO
02583776000107 - POSTO MARIO ROBERTO	FRANCA	SP	ETANOL COMUM	16/11/2014 08:30:42	R\$ 1,998	R\$ 86,01	43,04	13,237		NEVAIR CARLOS DIVINO
10424656000195 - POSTO MARIO ROBERTO - PIT	FRANCA	SP	ETANOL COMUM	25/11/2014 09:01:25	R\$ 1,998	R\$ 82,78	41,43	13,563		NEVAIR CARLOS DIVINO
09382434000178 - POSTO MARIO ROBERTO	FRANCA	SP	ETANOL COMUM	30/11/2014 15:17:30	R\$ 1,998	R\$ 20,00	10,01	13,898		NEVAIR CARLOS DIVINO
						Total:	R\$ 388,36	194,34		
Filiai: Centro de Resultado: 0000000116			Centro de Custo: 8170					Tipo de		PROPRIO
HIG-8353 / GOL										
59850545000130 - POSTO SAO JOAQUIM LT	SAO JOAQUIM DA BARRA	SP	ETANOL COMUM	01/11/2014 08:04:00	R\$ 1,880	R\$ 53,30	28,35	101,958		SERGIO LUIS DOMINGOS SORIANO
59850545000130 - POSTO SAO JOAQUIM LT	SAO JOAQUIM DA BARRA	SP	ETANOL COMUM	04/11/2014 13:41:41	R\$ 1,880	R\$ 76,01	40,43	102,235		SERGIO LUIS DOMINGOS SORIANO
59850545000130 - POSTO SAO JOAQUIM LT	SAO JOAQUIM DA BARRA	SP	ETANOL COMUM	05/11/2014 17:43:39	R\$ 1,880	R\$ 57,08	30,35	102,453		SERGIO LUIS DOMINGOS SORIANO
59850545000130 - POSTO SAO JOAQUIM LT	SAO JOAQUIM DA BARRA	SP	ETANOL COMUM	10/11/2014 08:25:33	R\$ 1,880	R\$ 70,12	37,30	102,668		SERGIO LUIS DOMINGOS SORIANO
59850545000130 - POSTO SAO JOAQUIM LT	SAO JOAQUIM DA BARRA	SP	ETANOL COMUM	14/11/2014 12:22:42	R\$ 1,921	R\$ 94,01	48,94	103,022		SERGIO LUIS DOMINGOS SORIANO
59850545000130 - POSTO SAO JOAQUIM LT	SAO JOAQUIM DA BARRA	SP	ETANOL COMUM	20/11/2014 08:22:56	R\$ 1,950	R\$ 40,01	20,52	103,288		SERGIO LUIS DOMINGOS SORIANO
59850545000130 - POSTO SAO JOAQUIM LT	SAO JOAQUIM DA BARRA	SP	ETANOL COMUM	21/11/2014 08:04:02	R\$ 1,950	R\$ 40,05	20,54	103,411		SERGIO LUIS DOMINGOS SORIANO
59850545000130 - POSTO SAO JOAQUIM LT	SAO JOAQUIM DA BARRA	SP	ETANOL COMUM	22/11/2014 08:09:55	R\$ 1,950	R\$ 40,03	20,53	103,539		SERGIO LUIS DOMINGOS SORIANO
06065112000103 - AUTO POSTO MARANATHA	GUARA - SP	SP	ETANOL COMUM	22/11/2014 17:01:13	R\$ 1,893	R\$ 80,00	31,70	103,784		SERGIO LUIS DOMINGOS SORIANO
59850545000130 - POSTO SAO JOAQUIM LT	SAO JOAQUIM DA BARRA	SP	ETANOL COMUM	25/11/2014 08:20:33	R\$ 1,950	R\$ 50,02	25,65	104,026		SERGIO LUIS DOMINGOS SORIANO
06065112000103 - AUTO POSTO MARANATHA	GUARA - SP	SP	ETANOL COMUM	26/11/2014 17:11:50	R\$ 1,900	R\$ 50,00	26,30	104,222		SERGIO LUIS DOMINGOS SORIANO

1.19. Consumo na Rede por Centro de Resultado

Demonstra o total gasto na rede por centro de resultado, relatório extraído de forma sintética.

Extrato Consumo na Rede por CR

 Usuário: vitor.deus
 Cliente: 302002 - VALECARD
 Período: 01/12/2014 até 22/12/2014

Número Frota	Veículo	Fabricante	Responsável	Total
Filiai: ALESSANDRA CRISTINA Centro de Resultado: LOGISTICA ALEH				
	TST-4567 / CELTA	CHEVROLET/GMC	Marcelo Souza	10,26
				Total: 10,26
Filiai: CASA MILITAR DO GOVE Centro de Resultado: CASA MILITAR DO GOVERNADOR -TE				
A12345	AAA-1234 / XSARA PICASSO EX	CITROEN	ANA LUIZA CAETANO SILVA	29,70
	BPA-7017 / CORSA	CHEVROLET/GMC	ALINE	18,81
	DID-0001 / NOVO GOL 1.6	VOLKSWAGEN	BRENDON XAVIER	14,85
	TST-3023 / GOL	VOLKSWAGEN	TESTE VALIDAÇÃO	27,19
				Total: 90,55
Filiai: CASA MILITAR DO GOVE Centro de Resultado: TESTE BA				
	CRI-0012 / NOVO GOL 1.6	VOLKSWAGEN	DIDIMA SILVA	2,46
				Total: 2,46

1.20. Controle de Abastecimento em Posto Interno – Analítico

Informações dos abastecimentos na Bomba Interna de forma detalhada, com especificação dos veículos, consumo, motorista e autonomia do veículo.

Controle de Abastecimento em Posto Interno - Analítico											
Veículo				Número Frota		Centro Resultado					
Data/Hora	Motorista	Estabelecimento	Combustível	Quantidade	Distância	Hodômetro/	Horimetro	Vlr Unit.	Valor Total	Consumo	Limite
Usuário: vitor.deus Cliente: VALECARD Período: 01/12/2014 até 22/12/2014											
Estabelecimento: BOMBA INTERNA											
Filiai: CASA MILITAR DO GOVE		Centro de Resultado: CASA MILITAR DO		Centro de Custo: CASA MILITAR DO							
AAA-1234 - XSARA PICASSO EX				A12345		CASA MILITAR DO GOVERNADOR -TE					
FORTALEZA - CE											
19/12/2014 08:41:30	MARCELO ESTEVES DE OLIVEIRA	BOMBA INTERNA	DIESEL COMUM	10,00	-12,967	2333		R\$ 1,000	R\$ 10,00	-1,296,7 Km/L	R\$ 19,70
								Total na Cidade:		R\$ 10,00	
				Quantidade: 1	Total Veículo:		10,00	-12,967	R\$ 10,00 648,35		
BPA-7017 - CORSA				A12345		CASA MILITAR DO GOVERNADOR -TE					
FORTALEZA - CE											
19/12/2014 19:23:30	VITOR F DEUS	BOMBA INTERNA	GASOLINA COMUM	4,00	0	1234		R\$ 0,990	R\$ 3,96	0 Km/L	R\$ 0,00
19/12/2014 19:24:59	VITOR F DEUS	BOMBA INTERNA	GASOLINA COMUM	15,00	0	1234		R\$ 0,990	R\$ 14,85	0 Km/L	R\$ 0,00
								Total na Cidade:		R\$ 18,81	
				Quantidade: 2	Total Veículo:		19,00	0	R\$ 18,81 0,00		
Filiai: CASA MILITAR DO GOVE		Centro de Resultado: CASA MILITAR DO		Centro de Custo: TESTE BA32							
DID-0001 - NOVO GOL 1.6				A12345		CASA MILITAR DO GOVERNADOR -TE					
FORTALEZA - CE											
19/12/2014 05:00:09	VITOR F DEUS	BOMBA INTERNA	GASOLINA COMUM	15,00	0	123		R\$ 0,990	R\$ 14,85	0 Km/L	R\$ 0,00
								Total na Cidade:		R\$ 14,85	

1.21. Controles de Abastecimento em Posto Interno – Sintético

Informações dos abastecimentos em Bomba Interna de forma Sintética.

Produtos e Serviços - Sintetico										
Produto				R\$ Total	QTD					
Estabelecimento: BOMBA INTERNA										
Filiai: ALESSANDRA CRISTINA		Centro de Resultado: LOGISTICA ALEH		Centro de Custo: MOTORISTAS R\$						
ETANOL COMUM				R\$ 4,50	4,50					
GASOLINA COMUM				R\$ 5,76	5,81					
Total Centro de custo:				R\$ 10,26						
Total Centro de Resultado:				R\$ 10,26						
Total Filial:				R\$ 10,26						
Filiai: CASA MILITAR DO GOVE		Centro de Resultado: CASA MILITAR DO		Centro de Custo: CASA MILITAR DO						
DIESEL COMUM				R\$ 10,00	10,00					
GASOLINA COMUM				R\$ 18,81	19,00					
Total Centro de custo:				R\$ 28,81						
Filiai: CASA MILITAR DO GOVE		Centro de Resultado: CASA MILITAR DO		Centro de Custo: TESTE BA32						
GASOLINA COMUM				R\$ 14,85	15,00					
Total Centro de custo:				R\$ 14,85						
Total Centro de Resultado:				R\$ 43,66						
Total Filial:				R\$ 43,66						
Total Cliente:				R\$ 53,92						

1.2.2. Controles de Cotas

Informações dos abastecimentos detalhadas por controle de cotas, caso o cliente tenha parametrizado.

Controle de Cotas

Usuário: vitor.deus
 Cliente: 302002 VALECARD
 Período: 01/12/2014 até 22/12/2014

Tipo Combustível	Data	Posto	Quantidade Abastecida
FILIAL: ALESSANDRA CRISTINA STEFANO			
CENTRO RESULTADO: LOGISTICA ALEH		CENTRO DE CUSTO: MOTORISTAS R\$	
Modelo: CELTA		Placa: TST-4567	Cota De Abastecimento: 0 L
ETANOL COMUM	18/12/14 11:21	BOMBA INTERNA	1,00L
GASOLINA COMUM	18/12/14 11:34	BOMBA INTERNA	1,50L
GASOLINA COMUM	18/12/14 11:51	BOMBA INTERNA	1,20L
GASOLINA COMUM	18/12/14 16:24	BOMBA INTERNA	1,00L
GASOLINA COMUM	18/12/14 17:16	BOMBA INTERNA	1,00L
GASOLINA COMUM	18/12/14 17:24	BOMBA INTERNA	1,11L
ETANOL COMUM	19/12/14 09:06	BOMBA INTERNA	1,00L
ETANOL COMUM	19/12/14 09:25	BOMBA INTERNA	1,20L
ETANOL COMUM	19/12/14 09:37	BOMBA INTERNA	1,30L
Subtotal Veículo:			10,31L
Subtotal Centro:			10,31L
Total Geral:			10,31L

1.2.3. Controle Gestão – Analítico

Relatório aplicado de forma completa sobre os dados da transação, em uma visão analítica.

Data	Placa	Modelo	Produto	Nome Fantasia	Consumo	Quantidade	Valor Unitário	Valor Total	Tipo de combustível	Responsável Veículo	Metricula	Motorista	Cidade
19/12/2014 08:41:39	AAA-1234	XSARA PICASSO EX	DIESEL COMUM	BOMBA INTERNA	-1.296,70	10,00	1,00	10,00	ETANOL, GASOLINA	ANA LUIZA CAETANO SILVA	010167	MARCELO ESTEVES DE OLIVEIRA	FORTAL
19/12/2014 08:45:01	AAA-1234	XSARA PICASSO EX	ETANOL COMUM	POSTO TESTE VALECARD	0,00	10,00	1,97	19,70	ETANOL, GASOLINA	ANA LUIZA CAETANO SILVA	010167	MARCELO ESTEVES DE OLIVEIRA	UBERLA
04/12/2014 10:55:40	AAA-2010	GOL 1.0 POWER	GASOLINA COMUM	SUP / POSTO - TESTE	-994.999,00	1,00	3,09	3,09	ETANOL, GASOLINA	Roberto de Falco	1258	TESTE	UBERLA
04/12/2014 10:58:49	AAA-2010	GOL 1.0 POWER	GASOLINA COMUM	SUP / POSTO - TESTE	3,24	3,09	0,32	1,00	ETANOL, GASOLINA	Roberto de Falco	1258	TESTE	UBERLA
18/12/2014 16:23:30	BPA-7017	CORSA	GASOLINA COMUM	BOMBA INTERNA	0,00	4,00	0,99	3,96	ETANOL, GASOLINA	ALINE	0101	VITOR F DEUS	FORTAL
18/12/2014 16:24:59	BPA-7017	CORSA	GASOLINA COMUM	BOMBA INTERNA	0,00	15,00	0,99	14,85	ETANOL, GASOLINA	ALINE	0101	VITOR F DEUS	FORTAL
12/12/2014 17:50:42	CRI-0012	NOVO GOL 1.6	DIESEL COMUM	MARLOG	0,00	1,00	2,46	2,46	ETANOL, GASOLINA	DIDMA SILVA	071014	EDSON DE MOURA MACHADO NETO	BAYEUX
18/12/2014 05:00:09	DID-0001	NOVO GOL 1.6	GASOLINA COMUM	BOMBA INTERNA	0,00	15,00	0,99	14,85	ETANOL, GASOLINA	BRENDON XAVER	0101	VITOR F DEUS	FORTAL

1.24. Controle Gestão – Sintético

Relatório aplicado de forma completa sobre os dados da transação, de forma sintética.

Placa	Número Cartão	Valor Total	Produto	Tipo de combustível	Motorista	Matrícula	Modelo	Tipo de Frota	Capacidade do Tanque	Classe	Informacoes Adicionais	Algar	Valor Unitário
AAA-1234	60645800043323630	19,70	ETANOL COMUM	ETANOL, GASOLINA	MARCELO ESTEVES DE OLIVEIRA	010167	XSARA PICASSO EX	AUTOMOVEL					
AAA-1234	60645800043323630	10,00	DIESEL COMUM	ETANOL, GASOLINA	MARCELO ESTEVES DE OLIVEIRA	010167	XSARA PICASSO EX	AUTOMOVEL					
AAA-2010	60645800028729810	4,09	GASOLINA COMUM	ETANOL, GASOLINA	TESTE	1258	GOL 1.0 POWER	AUTOMOVEL					
BR4-7017	60645800047366610	18,81	GASOLINA COMUM	ETANOL, GASOLINA	VITOR F DEUS	0101	CORSA	AUTOMOVEL					
CR1-0012	60645800051012427	2,46	DIESEL COMUM	ETANOL, GASOLINA	EDSON DE MOURA MACIADO NETO	071014	NOVO GOL 1.6	AUTOMOVEL					
DD-0001	60645800039884210	14,85	GASOLINA COMUM	ETANOL, GASOLINA	VITOR F DEUS	0101	NOVO GOL 1.6	AUTOMOVEL					
KKK-1717	60645800049659981	0,01	OLEO DO MOTOR	DIESEL, ETANOL, GASOLINA, GNV, QUEROSENE	KARLA RAFAELA DOS SANTOS VASCONCELOS	1102	GOL	AUTOMOVEL					
KLE-0001	60645800048050020	4,00	GASOLINA COMUM	DIESEL, ETANOL, GASOLINA	KLEBER LBC SISTEMAS	40020	GOL	AUTOMOVEL					
REC-0001	60645800048304680	3,16	ETANOL ADITIVADO	DIESEL, ETANOL, GASOLINA	FULANO DA SILVA	777	GOL	AUTOMOVEL					
REC-0001	60645800048304680	1,25	ETANOL COMUM	DIESEL, ETANOL, GASOLINA	FULANO DA SILVA	777	GOL	AUTOMOVEL					

1.25. Custo por C. Resultado e Tipo de Veículo Analítico

Relatório retrata o cenário referente ao período pesquisado do custo/KM de acordo com o tipo do veículo, de forma analítica.

Placa	Modelo	KM Rodados	Custo do Km rodado (R\$/Km)	Centro de Resultado	Combustível	Tipo de Veículo
BPA-7017	CORSA	0	0	CASA MILITAR DO GOVERNADOR -TESTE BA 2	GASOLINA COMUM	AUTOMOVEL
REC-0001	GOL	14	0.09	CREENCIADORES	ETANOL COMUM	AUTOMOVEL
TST-4567	CELTA	500	0.01	LOGISTICA ALEH	GASOLINA COMUM	AUTOMOVEL
CR1-0012	NOVO GOL 1.6	160000	0	TESTE BA	DIESEL COMUM	AUTOMOVEL
AAA-1234	XSARA PICASSO EX	12967	0	CASA MILITAR DO GOVERNADOR -TESTE BA 2	ETANOL COMUM	AUTOMOVEL
TST-3023	GOL	15	0.17	CASA MILITAR DO GOVERNADOR -TESTE BA 2	ETANOL COMUM	AUTOMOVEL
DD-0001	NOVO GOL 1.6	123	0.12	CASA MILITAR DO GOVERNADOR -TESTE BA 2	GASOLINA COMUM	AUTOMOVEL
KLE-0001	GOL	7	0.57	CREENCIADORES	GASOLINA COMUM	AUTOMOVEL
TST-3023	GOL	15	0.67	CASA MILITAR DO GOVERNADOR -TESTE BA 2	GASOLINA ADITIVADA	AUTOMOVEL
TST-3023	GOL	40	0.37	CASA MILITAR DO GOVERNADOR -TESTE BA 2	GASOLINA COMUM	AUTOMOVEL

1.26. Custos por C. Resultado e Tipo de Veículo Sintético

Relatório retrata o cenário referente ao período pesquisado do custo/KM de acordo com o tipo do veículo, em uma performance sintética.

Custo do Km rodado (R\$/Km)	Centro de Resultado	Quantidade Veículo	Idade Veículo	Tipo de Veículo
0	TESTE BA	1	0	AUTOMOVEL
0.21	CASA MILITAR DO GOVERNADOR -TESTE BA 2	10	2	AUTOMOVEL
0.01	LOGISTICA ALEH	9	0	AUTOMOVEL
0	TESTE	2	5	AUTOMOVEL
-0.13	CRENCIADORES	6	0	AUTOMOVEL

1.27. Custos por Idade e Tipo de Frota – Analítico

Referencia-se ao custo do quilometro, separado por Tipo de Frota e ano dos veículos, de forma analítica.

Placa	Modelo	KM Rodados	Tipo de Frota	Custo do Km rodado (R\$/Km)	Idade Veículo	Combustível
TST-3023	GOL	40	TESTE	0.37	2	GASOLINA COMUM
TST-3023	GOL	15	TESTE	0.17	2	ETANOL COMUM
REC-0001	GOL	14	TESTE	0.09	0	ETANOL COMUM
BPA-7017	CORSA	0	carro	0	2	GASOLINA COMUM
KLE-0001	GOL	7	TESTE	0.57	0	GASOLINA COMUM
TST-3023	GOL	15	TESTE	0.67	2	GASOLINA ADITIVADA
TST-4567	CELTA	500	1.0 golf preto	0.01	0	GASOLINA COMUM
CRJ-0012	NOVO GOL 1.6	160000	TESTE	0	0	DIESEL COMUM
AAA-1234	XSARA PICASSO EX	12967	LEVE	0	6	ETANOL COMUM
REC-0001	GOL	-14	TESTE	-0.23	0	ETANOL ADITIVADO

1.28. Custos por Idade e Tipo de Frota – Sintético

Referencia-se ao custo do quilometro, separado por Tipo de Frota e ano dos veículos, em uma visão sintética.

Tipo de Frota	Custo do Km rodado (R\$/Km)	Idade Veículo	Quantidade Veículo
TESTE	0.39	2	5
LEVE	0	6	2
TESTE	-0.09	0	7
LEVE	0	5	2
TESTE	0	-1	1
carro	0	2	2
1.0 golf preto	0.01	0	9

1.29. Custos por Tipo Combustível – Analítico

Relatório responsável por descrever o custo do KM por combustível de forma analítica.

1.30. Custos por Tipo Combustível – Sintético

Relatório responsável por descrever o custo do KM por combustível em sua performance sintética.

Custo do Km rodado (R\$/Km)	Tipo de combustível
0	DIESEL COMUM
-0.23	ETANOL ADITIVADO
0.67	GASOLINA ADITIVADA
0.16	GASOLINA COMUM
0.04	ETANOL COMUM

1.31. Divergências Vendas Manual Vs POS

Este relatório faz uma análise das transações efetuadas pelo POS e pelos meios de contingência.

Relatório de Divergências Vendas Manual Vs POS					
		Usuário: vitor.deus			
		Cliente:			
		Período: 01/12/2014	ate	22/12/2014	
Estabelecimento	Cidade	Estado	Vendas Manual	Vendas POS	Percentual Manual %
BONOLO & BRONDI LTDA	ALTINOPOLIS	SP	6	6	50
POSTO SAO FRANCISCO LTDA	ANAPOLIS	GO	1	1	50
COM DE DERIV DE PETROLEO SAO CARLOS LTDA	ANAPOLIS	GO	7	7	50
POSTO ANEL VIARIO LTDA	APARECIDA DE GOIANIA	GO	1	1	50
VILLAGE COM DE DERIV DE PETROLEO LTDA	APARECIDA DE GOIANIA	GO	3	3	50
POSTO SAO JOAO LTDA	APARECIDA DE GOIANIA	GO	5	5	50
POSTO SAO JOAO LTDA	APARECIDA DE GOIANIA	GO	3	3	50
AUTO POSTO JL LTDA	ARAGUARI	MG	2	2	50
BURITIZINHO AUTO POSTO III LTDA	BRODOWSKI	SP	14	16	46.67
ELDORADO COMERCIO DE DERIVADOS DE PETROLEO LTDA	CACHOEIRA DOURADA	MG	6	6	50
COMERCIAL FALCO E AFONSO LTDA	CAMPOS ALTOS	MG	7	7	50
RODOVIA COMERCIO DE COMBUSTIVEIS E DERIVADOS LTDA	CATALAO	GO	1	1	50
AUTO POSTO SKALADA LTDA	CENTRALINA	MG	2	2	50
ANDRADE E URIAS LTDA	CRISTALINA	GO	1	1	50
AUTO POSTO NICHELE PIMPAO LTDA	CURITIBA	PR	1	1	50
COMERCIO DE COMBUSTIVEIS 3 IRMAOS LTDA	CURITIBA	PR	3	3	50
POSTO SIDIL LTDA	DIVINOPOLIS	MG	11	11	50
SOUZA CARANGOS COM. DE AGES. PI VEIC E SERV. DE L	FRANCA	SP	1	1	50
POSTO SANTOS DUMONT DE FRANCA LTDA	FRANCA	SP	2	4	33.33
ALONSO Y ALONSO AUTO POSTO LTDA	FRANCA	SP	1	1	50
AUTOMOTIVO ESPERANCA FRANCISCO MORATO LTDA	FRANCISCO MORATO	SP	3	3	50
AUTOMOTIVO ESPERANCA FRANCISCO MORATO LTDA	FRANCISCO MORATO	SP	2	2	50
ALVES ROCHA LTDA	GOIANIA	GO	3	3	50
POSTO ALDEIA LTDA	GOIANIA	GO	1	1	50
GEPE COMERCIO DE DERIVADOS DE PETROLEO LTDA	GOIANIA	GO	1	1	50
VIENA AUTO POSTO LTDA	GOIANIA	GO	1	1	50
ALVES ROCHA LTDA	GOIANIA	GO	2	2	50
POSTO AMERICA LTDA	GOIANIA	GO	2	2	50

1.32. Emissões de CO2

Refere-se à emissão de Gás Carbono de acordo com os abastecimentos e quantidade de litros por produto, de acordo com cada transação.

Relatório de Emissão de CO2											
		Usuário: vitor.deus									
		Cliente: VALECARD									
		Período: 01/12/2014	ate	22/12/2014							
				Fonte: Embrapa							
Veículo	Data/Hora	Estabelecimento	Combustível	Quantidade	Distância	Hodômetro	Vlr Unit.	Valor Total	Consumo	Emissão de CO2 em Kg	R\$/Km
AAA-1234 - XSARA PICASSO EX	A12345 CASA MILITAR DO GOVE										
FORTALEZA - CE	19/12/2014 08:41:30	BOMBA INTERNA	DIESEL COMUM	10,00	-12.967	2333	R\$ 1.000	R\$ 10,00	-1.296,70	26,26	0,00
				Total na Cidade:		R\$ 10,00					
UBERLANDIA - MG	19/12/2014 08:45:01	POSTO TESTE VALECARD	ETANOL COMUM	10,00	0	2333	R\$ 1.970	R\$ 19,70	0,00	15,06	0,00
				Total na Cidade:		R\$ 19,70					
Quantidade Abastecimentos Veiculo: 2				Total Veiculo:	20,00	-12.967	R\$ 29,70		648,350	41,32	-0,00
AAA-2010 - GOL 1,0 POWER	12345 TESTE										
UBERLANDIA - MG	04/12/2014 10:55:40	SUP. / POSTO - TESTE	GASOLINA COMUM	1,00	-994.999	5000	R\$ 3,090	R\$ 3,09	-994.999,00	1,30	0,00
	04/12/2014 10:59:49	SUP. / POSTO - TESTE	GASOLINA COMUM	3,09	10	5010	R\$ 0,324	R\$ 1,00	3,24	4,03	0,10
				Total na Cidade:		R\$ 4,09					
Quantidade Abastecimentos Veiculo: 2				Total Veiculo:	4,09	-994.989	R\$ 4,09		243.276,039	5,33	-0,00
BPA-7017 - CORSA	CASA MILITAR DO GOVE										
FORTALEZA - CE	18/12/2014 16:23:30	BOMBA INTERNA	GASOLINA COMUM	4,00	0	1234	R\$ 0,990	R\$ 3,96	0,00	5,21	0,00
	18/12/2014 16:24:59	BOMBA INTERNA	GASOLINA COMUM	15,00	0	1234	R\$ 0,990	R\$ 14,85	0,00	19,55	0,00
				Total na Cidade:		R\$ 18,81					
Quantidade Abastecimentos Veiculo: 2				Total Veiculo:	19,00	0	R\$ 18,81		0,000	24,76	0,00

1.33. Emissões de CO2 – Sintético

Refere-se à emissão de Gás Carbono de acordo com os abastecimentos e quantidade de litros por produto, em uma visão sintética.

Relatório Sintético de Emissão de CO2

 Usuário: vitor.deus
 Cliente: VALECARD
 Período: 01/12/2014 até 22/12/2014

GASOLINA: Para cada litro é emitido CO fator kg 2 que corresponde a 2,3035 = A Emissão de 2,30kg de CO2 para cada litro
 ETANOL: Para cada litro é emitido CO fator kg 2 que corresponde a 1,98 = A Emissão de 1,98kg de CO2 para cada litro
 DIESEL: Para cada litro é emitido CO fator kg 2 que corresponde a 2,6236 = A Emissão de 2,62kg de CO2 para cada litro

Fonte: Embrapa:

Numero Frota	Placa	Modelo	Produto	Distancia	Consumo	Quantidade	Vlr Unit.	Valor Total	Emissao de CO2 em Kg	R\$/km	Centro de Custo	
A12345	AAA-1234	XSARA PICASSO EX	DIESEL COMUM	2333,00	648,35	10,00	1,00	10,00	26,26	0,00	CASA MILITAR	
A12345	AAA-1234	XSARA PICASSO EX	ETANOL COMUM	12967,00	648,35	10,00	1,97	19,70	15,06	0,00	CASA MILITAR	
12345	AAA-2010	GOL 1.0 POWER	GASOLINA COMUM	994999,00	243276,04	4,09	3,09	4,09	1,30	0,00	SINOS	
12345	AAA-2010	GOL 1.0 POWER	GASOLINA COMUM	994999,00	243276,04	4,09	0,32	4,09	4,03	0,00	SINOS	
BPA-7017		CORSA	GASOLINA COMUM	0,00	0,00	19,00	0,99	18,81	19,55	0,00	CASA MILITAR	
BPA-7017		CORSA	GASOLINA COMUM	0,00	0,00	19,00	0,99	18,81	5,21	0,00	CASA MILITAR	
CRI-0012		NOVO GOL 1.6	DIESEL COMUM	160000,00	0,00	1,00	2,46	2,46	2,63	0,00	TESTE BA32	
DID-0001		NOVO GOL 1.6	GASOLINA COMUM	123,00	0,00	15,00	0,99	14,85	19,55	0,12	TESTE BA32	
KLE-0001		GOL	GASOLINA COMUM	7,00	5,22	1,34	2,99	4,00	0,87	0,57	UBERLANDIA	
REC-0001		GOL	ETANOL ADITIVADO	-14,00	4,67	2,00	1,58	3,16	3,01	-0,23	TESTE	
REC-0001		GOL	ETANOL COMUM	14,00	4,67	1,00	1,25	1,25	1,51	0,09	TESTE	
TST-3023		GOL	ETANOL COMUM	15,00	4,59	1,00	2,59	2,59	1,51	0,17	CASA MILITAR	
TST-3023		GOL	GASOLINA ADITIVADA	15,00	4,59	3,28	3,05	10,00	4,28	0,67	CASA MILITAR	
TST-3023		GOL	GASOLINA COMUM	40,00	4,59	4,43	3,39	14,60	1,30	0,37	CASA MILITAR	
TST-3023		GOL	GASOLINA COMUM	40,00	4,59	4,43	3,16	14,60	0,50	0,37	CASA MILITAR	
TST-3023		GOL	GASOLINA COMUM	40,00	4,59	4,43	3,28	14,60	3,96	0,37	CASA MILITAR	
TST-4567		CELTA	ETANOL COMUM	1000,00	96,99	4,50	1,00	4,50	1,96	0,00	MOTORISTAS RS	
TST-4567		CELTA	ETANOL COMUM	1000,00	96,99	4,50	1,00	4,50	1,81	0,00	MOTORISTAS RS	
TST-4567		CELTA	ETANOL COMUM	1000,00	96,99	4,50	1,00	4,50	1,51	0,00	MOTORISTAS RS	
TST-4567		CELTA	GASOLINA COMUM	500,00	96,99	5,81	0,99	5,76	1,96	0,01	MOTORISTAS RS	
TST-4567		CELTA	GASOLINA COMUM	500,00	96,99	5,81	0,99	5,76	1,45	0,01	MOTORISTAS RS	
TST-4567		CELTA	GASOLINA COMUM	500,00	96,99	5,81	0,99	5,76	1,56	0,01	MOTORISTAS RS	
TST-4567		CELTA	GASOLINA COMUM	500,00	96,99	5,81	0,99	5,76	1,30	0,01	MOTORISTAS RS	
TST-4567		CELTA	GASOLINA COMUM	500,00	96,99	5,81	0,99	5,76	1,30	0,01	MOTORISTAS RS	
Total:				2170578,0	488565,25	140,83	40,06	194,15	122,10	0,00		

Total por Produto	Litros	Kg de CO2
DIESEL COMUM	11,00	28,88
ETANOL ADITIVADO	2,00	3,01
ETANOL COMUM	30,00	24,85
GASOLINA ADITIVADA	3,28	4,28
GASOLINA COMUM	106,20	64,74

1.34. Extrato de Consumo por Grupo

Informações sobre o consumo por filial, destacando o veículo e total consumido por filial.

Extrato por Filial

 Usuário: vitor.deus
 Cliente: 302002 - VALECARD
 Período: 01/12/2014 até 22/12/2014

Numero Frota	Veiculo	Fabricante	Responsavel	Total
Filial: ALESSANDRA CRISTINA		Centro de Resultado: LOGISTICA ALEH		Centro de
	TST-4567 / CELTA	CHEVROLET/GMC	Marcelo Souza	10,26
				Total:
Filial: CASA MILITAR DO GOVE		Centro de Resultado: CASA MILITAR DO		Centro de
	BPA-7017 / CORSA	CHEVROLET/GMC	ALINE	18,81
				Total:
Filial: CASA MILITAR DO GOVE		Centro de Resultado: CASA MILITAR DO		Centro de
A12345	AAA-1234 / XSARA PICASSO EX	CITROEN	ANA LUIZA CAETANO SILVA	28,70
				Total:
Filial: CASA MILITAR DO GOVE		Centro de Resultado: CASA MILITAR DO		Centro de
	TST-3023 / GOL	VOLKSWAGEN	TESTE VALIDAÇÃO	27,19
				Total:

1.38. Movimentação de Cartão

Relatório informa todas as tentativas de transação, sejam as autorizadas ou não, caso negada o motivo e os dados informados na transação.

Relatório de Movimentação com Cartão								
Data		Matricula	Negada	Anomalia	Motivo / Produto	Estabelecimento	Informação Parametrizada	Dados da Transação
Fila: SÃO PAULO			Centro		Secretaria de ADM	Centro	FROTA	Responsável: Roberto de Falco
AAA-3333 - HILUX CD 4X4 SRV								
17/12/2014 17:11:06	000000000000150462		Sim	Não	VALOR UNITARIO DIFERENTE DO CADASTRADO	BOMBA INTERNA	valor Parametrizado: 1	Valor Informado: 2.222
17/12/2014 17:12:32	150462		Não	Não	GASOLINA COMUM	BOMBA INTERNA	Km: 33333 R\$ Unit.: 1	Qtz: 50 R\$ Total: 50

1.39. NFSe

Relatório de extração da Nota Fiscal.

1.40. Produtos e Serviços por Centro de Resultado

Relação de transações por Centro de Resultado, acoplando todas as transações do cliente.

Produtos e Serviços - Sintetico Por C.R.					
FILIAL		CENTRO DE RESULTADO			
Produto	R\$ Total	Quantidade	Valor por Lt.	Taxa Equiv.	VEICULOS
ALESSANDRA CRISTINA STEFANO		LOGISTICA ALEH			
ETANOL COMUM	R\$ 4,50	4,50	1,00		4
GASOLINA COMUM	R\$ 5,76	5,81	0,99		5
	R\$ 10,26				9
CASA MILITAR DO GOVERNADOR		CASA MILITAR DO GOVERNADOR -TESTE BA			
DIESEL COMUM	R\$ 10,00	10,00	1,00		1
ETANOL COMUM	R\$ 22,29	11,00	2,03		2
GASOLINA ADITIVADA	R\$ 10,00	3,28	3,05		1
GASOLINA COMUM	R\$ 48,26	38,43	1,26		6
	R\$ 90,55				10
CASA MILITAR DO GOVERNADOR		TESTE BA			
DIESEL COMUM	R\$ 2,46	1,00	2,46		1
	R\$ 2,46				1
CREDENCIADORES		CREDENCIADORES			
ETANOL ADITIVADO	R\$ 3,16	2,00	1,58		1
ETANOL COMUM	R\$ 1,25	1,00	1,25		1
GASOLINA COMUM	R\$ 4,00	1,34	2,99		2
LAVADA EXPRESSA	R\$ 25,00	1,00	25,00		1
OLEO DO MOTOR	R\$ 0,01	1,00	0,01		1
	R\$ 33,42				6

1.41. Produtos e Serviços por Estabelecimento – Analítico

Informações sobre os produtos consumidos em cada estabelecimento, com detalhes de cada transação.

Produtos e Serviços por Estabelecimento - Analítico										
 Usuário: vitor.deus Cliente: VALECARD Período: 01/12/2014 até 22/12/2014										
Estabelecimento	Data	C.Fiscal	Vl. Unit.	Valor Total	Qtd	Km	Placa	Bandeira	24 H	Telefone
Produto								Modelo	Motorista	Tipo
Cidade: CE-FORTALEZA										
BOMBA INTERNA		0004122000197								
AV: MONSENHOR TABOSA,sn PRAIA DE IRACEMA IPIRANGA NAO 0000-0000										
GASOLINA COMUM	18/12/2014 05:00	0	R\$ 0,990	R\$ 14,85	15,00	123	DID-0001	NOVO GOL 1.0	VITOR F DEUS	CALL CENTER
ETANOL COMUM	18/12/2014 11:21	0	R\$ 1,000	R\$ 1,00	1,00	1.200	TST-4567	CELTA	HEYTOR	CALL CENTER
GASOLINA COMUM	18/12/2014 11:24	0	R\$ 0,990	R\$ 1,49	1,50	1.500	TST-4567	CELTA	HEYTOR	CALL CENTER
GASOLINA COMUM	18/12/2014 11:51	0	R\$ 0,990	R\$ 1,19	1,20	1.500	TST-4567	CELTA	HEYTOR	CALL CENTER
GASOLINA COMUM	18/12/2014 16:23	0	R\$ 0,990	R\$ 3,96	4,00	1.234	BPA-7017	CORSA	VITOR F DEUS	CALL CENTER
GASOLINA COMUM	18/12/2014 16:24	0	R\$ 0,990	R\$ 0,99	1,00	1.700	TST-4567	CELTA	HEYTOR	CALL CENTER
GASOLINA COMUM	18/12/2014 16:24	0	R\$ 0,990	R\$ 14,85	15,00	1.234	BPA-7017	CORSA	VITOR F DEUS	CALL CENTER
GASOLINA COMUM	18/12/2014 17:10	0	R\$ 0,990	R\$ 0,99	1,00	2.000	TST-4567	CELTA	HEYTOR	CALL CENTER
GASOLINA COMUM	18/12/2014 17:24	0	R\$ 0,990	R\$ 1,10	1,11	2.000	TST-4567	CELTA	HEYTOR	CALL CENTER
DIESEL COMUM	18/12/2014 08:41	0	R\$ 1,000	R\$ 10,00	10,00	2.333	AAA-1234	XSARA PICASSO EX	MARCELO ESTEVES DE OLIVEIRA	CALL CENTER
ETANOL COMUM	19/12/2014 09:09	0	R\$ 1,000	R\$ 1,00	1,00	2.100	TST-4567	CELTA	HEYTOR	CALL CENTER
ETANOL COMUM	19/12/2014 09:25	0	R\$ 1,000	R\$ 1,20	1,20	2.200	TST-4567	CELTA	HEYTOR	CALL CENTER
ETANOL COMUM	19/12/2014 09:37	0	R\$ 1,000	R\$ 1,30	1,30	2.200	TST-4567	CELTA	HEYTOR	CALL CENTER
				Total Estabelecimento:	R\$ 53,92					
Cidade: MG-ARAGUARI										
MINAS PETROLEO		13116867000520								
AV: SENADOR MELO VIANA.,280 GOIAS NAO 0000-0000										
OLEO DO MOTOR	05/12/2014 16:43	0	R\$ 0,010	R\$ 0,01	1,00	2.000	KXK-1717	OOL	KARLA RAFAELA DOS SANTOS VASCONCELOS	CARTÃO
				Total Estabelecimento:	R\$ 0,01					

1.42. Produtos e Serviços por Estabelecimento – Sintético

Informações sobre o valor total gasto em produtos e serviços por estabelecimentos, de forma mais sintética.

Produtos e Serviços por Estabelecimento - Sintético						
 Usuário: vitor.deus Cliente: VALECARD Período: 01/12/2014 até 22/12/2014						
Estabelecimento	CNPJ	Endereço	Bairro	Bandeira	24 H	Telefone
Produto	Valor Total	Qtd				
Cidade: CE - FORTALEZA						
BOMBA INTERNA	00604122000197	AV: MONSENHOR TABOSA,sn	PRAIA DE	IPIRANGA	NAO	0000-0000
DIESEL COMUM	R\$ 10,00	10,00				
ETANOL COMUM	R\$ 4,50	4,50				
GASOLINA COMUM	R\$ 39,42	39,81				
Total:		R\$ 53,92				
Cidade: MG - ARAGUARI						
MINAS PETROLEO	13116867000520	AV: SENADOR MELO VIANA.,280	GOIAS	NAO	0000-0000	
OLEO DO MOTOR	R\$ 0,01	1,00				
Total:		R\$ 0,01				
Cidade: MG - UBERABA						
POSTO MEDALHA MILAGROSA LTDA	25529520000117	AV: LEOPOLDINO DE OLIVEIRA,1460	PARQUE DO	NAO	0000-0000	
ETANOL ADITIVADO	R\$ 3,16	2,00				
ETANOL COMUM	R\$ 1,25	1,00				
LAVADA EXPRESSA	R\$ 25,00	1,00				
Total:		R\$ 29,41				

1.43. Produtos e Serviços por Motorista – Analítico

Informações detalhadas sobre os gastos referentes a produtos e serviços utilizados pelos motoristas.

Relatório de Produtos e Serviços por Motorista - Analítico										
		Usuário: vitor.deus Cliente: VALEGARD Período: 01/12/2014 até 22/12/2014								
Motorista	Veículo	Estabelecimento	Cidade	Estado	Produto	Data	Valor Unit	Valor Total	Qtd	Quilomet.
EDSON DE MOURA MACHADO NETO										
	CR1-9012 / NOVO GOL 1.6	MARLOG	BAVEUX	PB	DIESEL COMUM	12/12/2014 17:59:42	R\$ 2,46	R\$ 2,46	1,00	100,000
							Total:		R\$ 2,46	
FULANO DA SILVA										
	REC-0001 / GOL	POSTO MEDALHA MILAGROSA LTDA	UBERABA	MG	ETANOL ADITIVADO	09/12/2014 15:09:47	R\$ 1,58	R\$ 3,16	2,00	236
	REC-0001 / GOL	POSTO MEDALHA MILAGROSA LTDA	UBERABA	MG	LAVADA EXPRESSA	09/12/2014 15:09:48	R\$ 25,00	R\$ 25,00	1,00	236
	REC-0001 / GOL	POSTO MEDALHA MILAGROSA LTDA	UBERABA	MG	ETANOL COMUM	09/12/2014 15:09:48	R\$ 1,25	R\$ 1,25	1,00	236
							Total:		R\$ 29,41	
HEYTOR										
	TST-4567 / CELTA	BOMBA INTERNA	FORTALEZA	CE	ETANOL COMUM	19/12/2014 11:21:44	R\$ 1,00	R\$ 1,00	1,00	1.200
	TST-4567 / CELTA	BOMBA INTERNA	FORTALEZA	CE	GASOLINA COMUM	19/12/2014 11:34:22	R\$ 0,99	R\$ 1,49	1,50	1.500
	TST-4567 / CELTA	BOMBA INTERNA	FORTALEZA	CE	GASOLINA COMUM	19/12/2014 11:51:19	R\$ 0,99	R\$ 1,19	1,20	1.500
	TST-4567 / CELTA	BOMBA INTERNA	FORTALEZA	CE	GASOLINA COMUM	19/12/2014 16:24:24	R\$ 0,99	R\$ 0,99	1,00	1.700
	TST-4567 / CELTA	BOMBA INTERNA	FORTALEZA	CE	GASOLINA COMUM	19/12/2014 17:16:04	R\$ 0,99	R\$ 0,99	1,00	2.000
	TST-4567 / CELTA	BOMBA INTERNA	FORTALEZA	CE	GASOLINA COMUM	19/12/2014 17:24:30	R\$ 0,99	R\$ 1,10	1,11	2.000
	TST-4567 / CELTA	BOMBA INTERNA	FORTALEZA	CE	ETANOL COMUM	19/12/2014 09:06:50	R\$ 1,00	R\$ 1,00	1,00	2.100
	TST-4567 / CELTA	BOMBA INTERNA	FORTALEZA	CE	ETANOL COMUM	19/12/2014 09:25:43	R\$ 1,00	R\$ 1,20	1,20	2.200
	TST-4567 / CELTA	BOMBA INTERNA	FORTALEZA	CE	ETANOL COMUM	19/12/2014 09:37:09	R\$ 1,00	R\$ 1,30	1,30	2.200
							Total:		R\$ 10,26	
KARLA RAFAELA DOS SANTOS VASCONCELOS										
	KKK-1717 / GOL	MINAS PETROLEO	ARAGUARI	MG	OLEO DO MOTOR	05/12/2014 16:43:27	R\$ 0,01	R\$ 0,01	1,00	2.000
							Total:		R\$ 0,01	

1.44. Produtos e Serviços por Motorista – Sintético

Informações sobre os produtos e serviços adquiridos pelos motoristas de forma sintética.

Produtos e Serviços por Motorista - Sintético			
		Usuário: vitor.deus Cliente: VALEGARD Período: 01/12/2014 até 22/12/2014	
Motorista	Produto	Valor Total	Qtd
EDSON DE MOURA MACHADO NETO			
	DIESEL COMUM	R\$ 2,46	1,00
		Total Veículo: R\$ 2,46	
FULANO DA SILVA			
	ETANOL ADITIVADO	R\$ 3,16	2,00
	ETANOL COMUM	R\$ 1,25	1,00
	LAVADA EXPRESSA	R\$ 25,00	1,00
		Total Veículo: R\$ 29,41	
HEYTOR			
	ETANOL COMUM	R\$ 4,50	4,50
	GASOLINA COMUM	R\$ 5,76	5,81
		Total Veículo: R\$ 10,26	
KARLA RAFAELA DOS SANTOS VASCONCELOS			
	OLEO DO MOTOR	R\$ 0,01	1,00
		Total Veículo: R\$ 0,01	

1.45. Produtos e Serviços por Veículo – Analítico

Informações detalhadas sobre os produtos e serviços utilizados pelos veículos.

Relatório de Produtos e Serviços por Veículo - Analítico

 Usuário: vitor.deus
 Cliente: VALECARD
 Período: 01/12/2014 até 22/12/2014

Veículo	Estabelecimento	Cidade	UF	Produto	Data	Valor Unit.	Valor Total	Qtd	Quilometr	Saldo Atual	Limite	Motonista	Cartão	Responsável	Tipo
AAA-1234 / XSARA PICASSO EX															
	BOMBA INTERNA	FORTALEZA	CE	DIESEL COMUM	18/12/2014 08:41:30	R\$ 1,00	R\$ 10,00	10,00	2.333,00	R\$ 0,00	R\$ 19,70	MARCELO ESTEVES DE OLIVEIRA	80945800043323630	ANA LUIZA CAETANO SILVA	LEVE
	POSTO TESTE VALECARD	UBERLANDIA	MG	ETANOL COMUM	18/12/2014 08:45:01	R\$ 1,97	R\$ 19,70	10,00	2.333,00	R\$ 0,00	R\$ 19,70	MARCELO ESTEVES DE OLIVEIRA	80945800043323630	ANA LUIZA CAETANO SILVA	LEVE
						Total:		R\$ 29,70	20,00						
AAA-2010 / GOL 1.0 POWER															
	SUP. / POSTO - TESTE	UBERLANDIA	MG	GASOLINA COMUM	04/12/2014 10:55:40	R\$ 3,09	R\$ 3,09	1,00	5.000,00	R\$ 0,00	R\$ 0,00	TESTE	80945800028729810	Roberto de Falco	LEVE
	SUP. / POSTO - TESTE	UBERLANDIA	MG	GASOLINA COMUM	04/12/2014 10:59:49	R\$ 0,32	R\$ 1,00	3,09	5.010,00	R\$ 0,00	R\$ 0,00	TESTE	80945800028729810	Roberto de Falco	LEVE
						Total:		R\$ 4,09	4,09						
BPA-7017 / CORSA															
	BOMBA INTERNA	FORTALEZA	CE	GASOLINA COMUM	18/12/2014 16:23:30	R\$ 0,99	R\$ 3,96	4,00	1.234,00	R\$ 0,00	R\$ 0,00	VITOR F DEUS	80945800047386610	ALINE	camo
	BOMBA INTERNA	FORTALEZA	CE	GASOLINA COMUM	18/12/2014 16:24:59	R\$ 0,99	R\$ 14,85	15,00	1.234,00	R\$ 0,00	R\$ 0,00	VITOR F DEUS	80945800047386610	ALINE	camo
						Total:		R\$ 18,81	19,00						
CRI-0012 / NOVO GOL 1.6															
	MARLOG	BAYEUX	PB	DIESEL COMUM	12/12/2014 17:50:42	R\$ 2,46	R\$ 2,46	1,00	180.000,00	R\$ 20,00	R\$ 20,00	EDSON DE MOURA MACHADO NETO	80945800051012427	DIDIMA SILVA	TESTE
						Total:		R\$ 2,46	1,00						
DID-0001 / NOVO GOL 1.6															
	BOMBA INTERNA	FORTALEZA	CE	GASOLINA COMUM	18/12/2014 09:00:59	R\$ 0,99	R\$ 14,85	15,00	123,00	R\$ 0,00	R\$ 0,00	VITOR F DEUS	80945800039894210	BRENDON XAVIER	TESTE
						Total:		R\$ 14,85	15,00						
KKK-1717 / GOL															
	MINAS PETROLEO	ARAQUARI	MG	OLEO DO MOTOR	05/12/2014	R\$ 0,01	R\$ 0,01	1,00	2.000,00	R\$ 10,00	R\$ 10,00	KARLA RAFAELA	80945800049659681	DIDIMA SILVA	TESTE

1.46. Produtos e Serviços por Veículo – Sintético

Informações resumidas dos produtos e serviços utilizados pelos veículos.

Produtos e Serviços por Veículo - Sintético

 Usuário: vitor.deus
 Cliente: VALECARD
 Período: 01/12/2014 até 22/12/2014

Veículo	Filial	Produto	Valor Total	Qtd	Distância Percorrida	Custo Km/Rodado	Média Valor/Litr	Nro da Frota
AAA-1234 / XSARA	CASA MILITAR	DIESEL COMUM	R\$ 10,00	10,00	2333,00	0,00	1,00	A12345
		ETANOL COMUM	R\$ 19,70	10,00	12967,00	0,00	1,97	A12345
		Total Veículo:		R\$ 29,70				
AAA-2010 / GOL 1.0	UBERLANDIA	GASOLINA COMUM	R\$ 4,09	4,09	994999,00	0,00	3,41	12345
		Total Veículo:		R\$ 4,09				
BPA-7017 / CORSA	CASA MILITAR	GASOLINA COMUM	R\$ 18,81	19,00	0,00	0,00	1,98	
		Total Veículo:		R\$ 18,81				
CRI-0012 / NOVO GOL	1divisao	DIESEL COMUM	R\$ 2,46	1,00	160000,00	0,00	2,46	
		Total Veículo:		R\$ 2,46				
DID-0001 / NOVO GOL	CASA MILITAR	GASOLINA COMUM	R\$ 14,85	15,00	123,00	0,12	0,99	
		Total Veículo:		R\$ 14,85				

1.47. Preço Médio Pago por Tipo de Combustível

De acordo com os abastecimentos do cliente, o sistema calcula uma média dos valores pagos por combustível.

Combustível	Total Pago	Total Unitário	Média Total Pago	Média Total Unitário	Quantidade de Transações	% Transações
DESEL COMUM	12,46	3,46	6,23	1,73	2	7,41
ETANOL ADITIVADO	3,16	1,58	3,16	1,58	1	3,70
ETANOL COMUM	38,05	12,41	4,76	1,55	8	29,63
GASOLINA ADITIVADA	10,00	3,05	10,00	3,05	1	3,70
GASOLINA COMUM	62,11	27,13	4,14	1,81	15	55,58

1.48. Preços Combustíveis Praticados nos Postos

Informações sobre os preços dos combustíveis praticados nos estabelecimentos.

Estabelecimento	Endereço	Bairro	Bandeira	24 H	Telefone
Cidade: AC-BRASILEIA					
AUTO POSTO CAMILA	AV: JOSE RUI LINO,500	CENTRO	[OUTROS]	NAO	(68)3546-3055
GASOLINA COMUM	R\$ 3,450	20/10/2014 21:16:53			
AUTO POSTO CAMILA	AV: JOSE RUI LINO,500	CENTRO		NAO	0000-0000
DIESEL COMUM	R\$ 3,150	12/11/2014 21:26:41			
DIESEL S-10	R\$ 3,300	12/11/2014 17:30:05			
DIESEL S-50	R\$ 3,300	12/11/2014 17:27:40			
ETANOL COMUM	R\$ 3,150	12/11/2014 17:30:05			
GAS NATURAL	R\$ 62,000	12/11/2014 17:30:05			
GASOLINA ADITIVADA	R\$ 3,630	12/11/2014 17:30:05			
GASOLINA COMUM	R\$ 3,551	19/12/2014 19:24:37			
Cidade: AC-RIO BRANCO					
AUTO POSTO CORRENTAO	ROD: BR 364 SENTIDO PORTO VELHO,66	BELO JARDIM	SHELL	NAO	(68)3221-0604
DIESEL S-10	R\$ 3,099	16/10/2014 17:23:48			
AUTO POSTO CORRENTAO	ROD: BR 364 SENTIDO PORTO VELHO,66	BELO JARDIM		NAO	(68) 3221-0604
DIESEL ADITIVADO	R\$ 3,199	08/12/2014 15:26:23			
DIESEL COMUM	R\$ 3,119	16/12/2014 16:35:55			
DIESEL S-10	R\$ 3,199	20/12/2014 10:08:53			
ETANOL COMUM	R\$ 2,899	08/11/2014 11:51:15			
GASOLINA ADITIVADA	R\$ 3,589	15/12/2014 17:58:29			
-----	-----	-----			

1.49. Produtos e Serviços – Analítico

Relatório detalhado e descritivo sobre as vendas do cliente.

FILIAL		CENTRO DE RESULTADO				
Produto	R\$ Total	Quantidade	Valor por Lt.	Taxa Equiv.	Veiculos	
ALESSANDRA CRISTINA		LOGISTICA ALEH				
ETANOL COMUM	R\$ 4,50	4,50	1,00	null	4	
GASOLINA COMUM	R\$ 5,76	5,81	0,99	null	5	
Total Centro Resultado:		R\$ 10,26			null	
CASA MILITAR DO GOVE		CASA MILITAR DO GOVERNADOR -				
DIESEL COMUM	R\$ 10,00	10,00	1,00	null	1	
ETANOL COMUM	R\$ 22,29	11,00	2,03	null	2	
GASOLINA ADITIVADA	R\$ 10,00	3,28	3,05	null	1	
GASOLINA COMUM	R\$ 48,26	38,43	1,26	null	6	
Total Centro Resultado:		R\$ 90,55			null	
CASA MILITAR DO GOVE		TESTE BA				
DIESEL COMUM	R\$ 2,46	1,00	2,46	null	1	
ETANOL COMUM	R\$ 10,01	3,85	2,60	null	1	

1.50. Produtos e Serviços Total

FILIAL		CENTRO DE RESULTADO	
Produto	R\$ Total	QTD	
ALESSANDRA CRISTINA		LOGISTICA ALEH	
DIESEL COMUM	R\$ 12,46	11,00	
ETANOL ADITIVADO	R\$ 3,16	2,00	
ETANOL COMUM	R\$ 38,05	20,35	
GASOLINA ADITIVADA	R\$ 10,00	3,28	
GASOLINA COMUM	R\$ 62,11	49,67	
LAVADA EXPRESSA	R\$ 25,00	1,00	
OLEO DO MOTOR	R\$ 0,01	1,00	
Total Cliente:		R\$ 150,79	

1.51. Quilometragens da Frota

Retrata a quilometragem dos veículos, referente a última transação.

Quilometragem Atualizada da Frota

Usuário: vitor.deus
 Cliente: VALECARD
 Período: 01/12/2014 até 22/12/2014

Filial:		Centro de Resultado:			Centro de Custo:		Tipo de Frota:	
Placa	Modelo	Ano	KM Atual	KM Período	Data Atualização	Status		
ALESSANDRA CRISTINA		GYN			010203			10 CAMINHOS CARGA
SIA-1113	Caminhão Basculante L 2220 6x4	1996		0				ATIVO
ALESSANDRA CRISTINA		GYN			1.0000			10 carretas brancas
ACV-3020	Caminhão TANQUE 1215 C	1994		0				ATIVO
ALESSANDRA CRISTINA		LOGISTICA ALEH			MOTORISTAS R\$			PLACAS DE A À H
HOA-5678	HILUX CD 4X4 AC 2.5	2012		0				ATIVO
ALESSANDRA CRISTINA		LOGISTICA ALEH			MOTORISTAS R\$			1.0 golf preto
TST-4587	CELTA	2014	2.200	1000	18/12/2014 09:37:09			ATIVO
ALESSANDRA CRISTINA		LOGISTICA ALEH			101 DP. / JD DAS EMBUIAS			10 carretas brancas
VAL-1234	ELITE 16	2013		0				ATIVO
Algar Celular		VENDAS MT			101 DP. / JD DAS EMBUIAS			10 Astra bege
BOA-4572	ASTRA	2009		0				ATIVO
Algar Celular		VENDAS MT			1102200910			10 CAMINHOS CARGA

1.52. Ranking de Centro de Resultado

Informações sobre o ranking das informações por centro de resultados, levando em consideração os produtos utilizados.

SIAG
Segunda-feira, 22 Dezembro 2014
Precisa de Ajuda?
Sair (logout)

Login: vitor.deus
Abastecimento
Manutenção
Telemetria
Recolha de Nota
Agendamento de Passageiros

Cadastro
Alteração
Liberação
Consulta
Relatórios
Contratos
Backoffice
Rota
Business Intelligence
Mensagens

Tipo de combustível: DIESEL ETANOL GASOLINA GNV QUEROSENE

Gerar offline? Não

Nome do Relatório: Data:

Email:

Gerar Listagem Gerar Relatório PDF

Centro de Resultado	Rendimento	Unidade	Custo	Tipo de combustível	Valor Combustível
TESTE	243.276,04	Km/L	0,00	GASOLINA COMUM	1,71
CRENCIADORES	-7,00	Km/L	-0,23	ETANOL ADITIVADO	1,58
CRENCIADORES	5,22	Km/L	0,57	GASOLINA COMUM	2,99
CRENCIADORES	14,00	Km/L	0,09	ETANOL COMUM	1,25
CASA MILITAR DO GOVERNADOR -TESTE BA 2	4,57	Km/L	0,67	GASOLINA ADITIVADA	3,05
CASA MILITAR DO GOVERNADOR -TESTE BA 2	5,88	Km/L	0,21	GASOLINA COMUM	2,13
CASA MILITAR DO GOVERNADOR -TESTE BA 2	233,30	Km/L	0,00	DESEL COMUM	1,00
CASA MILITAR DO GOVERNADOR -TESTE BA 2	655,85	Km/L	0,09	ETANOL COMUM	2,28
TESTE BA	25,97	Km/L	0,10	ETANOL COMUM	2,80
TESTE BA	160.000,00	Km/L	0,00	DESEL COMUM	2,46

1.53. Ranking Total Centro de Resultado

Informações sobre o ranking das informações por centro de resultados de forma geral.

Centro de Resultado	Rendimento	Unidade	Custo
TESTE	243.276,04	KmL	0,00
CRENCIADORES	4,36	KmL	0,25
CASA MILITAR DO GOVERNADOR -TESTE BA 2	158,49	KmL	0,21
TESTE BA	80.012,99	KmL	0,05
LOGISTICA ALEH	146,58	KmL	0,01
Média	64.719,69		0,10

1.54. Rendimento por Centro Resultado e Tipo Veículo Analítico

Informações sobre o rendimento dos veículos por Centros de Resultados e Tipo de Veículos.

Placa	Modelo	KM Rodados	Rendimento	Unidade	Centro de Resultado	Combustível	Tipo de Veículo
BPA-7017	CORSA	0	0	KmL	CASA MILITAR DO GOVERNADOR -TESTE BA 2	GASOLINA COMUM	AUTOMOVEL
REC-0001	GOL	14	14	KmL	CRENCIADORES	ETANOL COMUM	AUTOMOVEL
TST-4567	CELTA	500	86,06	KmL	LOGISTICA ALEH	GASOLINA COMUM	AUTOMOVEL
CRI-0012	NOVO GOL 1.6	160000	160000	KmL	TESTE BA	DESEL COMUM	AUTOMOVEL
AAA-1234	XSARA PICASSO EX	12967	1296,7	KmL	CASA MILITAR DO GOVERNADOR -TESTE BA 2	ETANOL COMUM	AUTOMOVEL
TST-3023	GOL	15	15	KmL	CASA MILITAR DO GOVERNADOR -TESTE BA 2	ETANOL COMUM	AUTOMOVEL
DD-0001	NOVO GOL 1.6	123	8,2	KmL	CASA MILITAR DO GOVERNADOR -TESTE BA 2	GASOLINA COMUM	AUTOMOVEL
KLE-0001	GOL	7	5,22	KmL	CRENCIADORES	GASOLINA COMUM	AUTOMOVEL
ANA-0003	RALIO FRE	100	25,97	KmL	TESTE BA	ETANOL COMUM	AUTOMOVEL
TST-3023	GOL	15	4,57	KmL	CASA MILITAR DO GOVERNADOR -TESTE BA 2	GASOLINA ADITIVADA	AUTOMOVEL

1.55. Rendimento por Centro Resultado e Tipo Veículo Sintético

Informações sobre o rendimento dos veículos por Centros de Resultados de forma sintética por Tipo de Veículos.

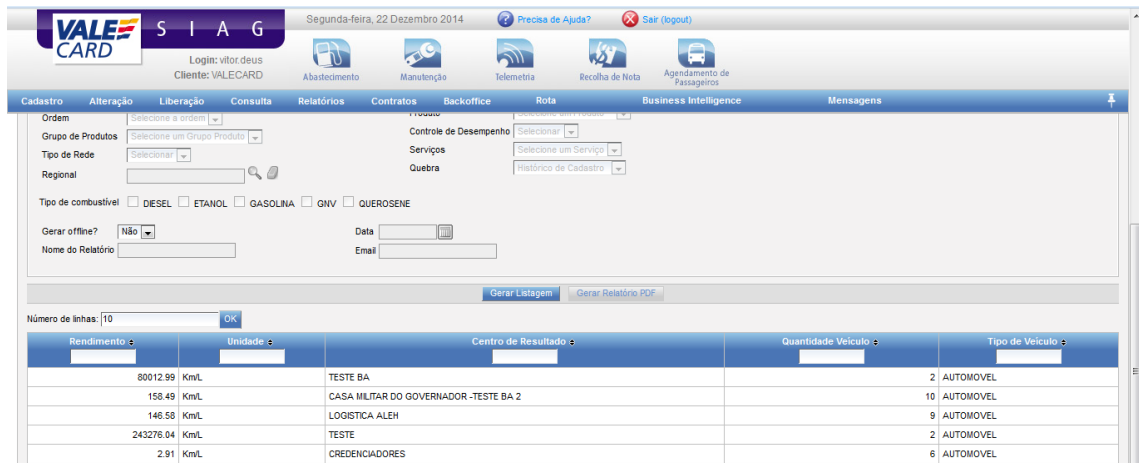

Rendimento	Unidade	Centro de Resultado	Quantidade Veículo	Tipo de Veículo
80012.99	Km/L	TESTE BA	2	AUTOMOVEL
158.49	Km/L	CASA MILITAR DO GOVERNADOR -TESTE BA 2	10	AUTOMOVEL
146.58	Km/L	LOGISTICA ALEH	9	AUTOMOVEL
243276.04	Km/L	TESTE	2	AUTOMOVEL
2.91	Km/L	CREDENCIADORES	6	AUTOMOVEL

1.56. Rendimento por Idade e Tipo de Frota – Analítico

Informações sobre o rendimento dos veículos considerando a idade do veículo e o tipo de frota.

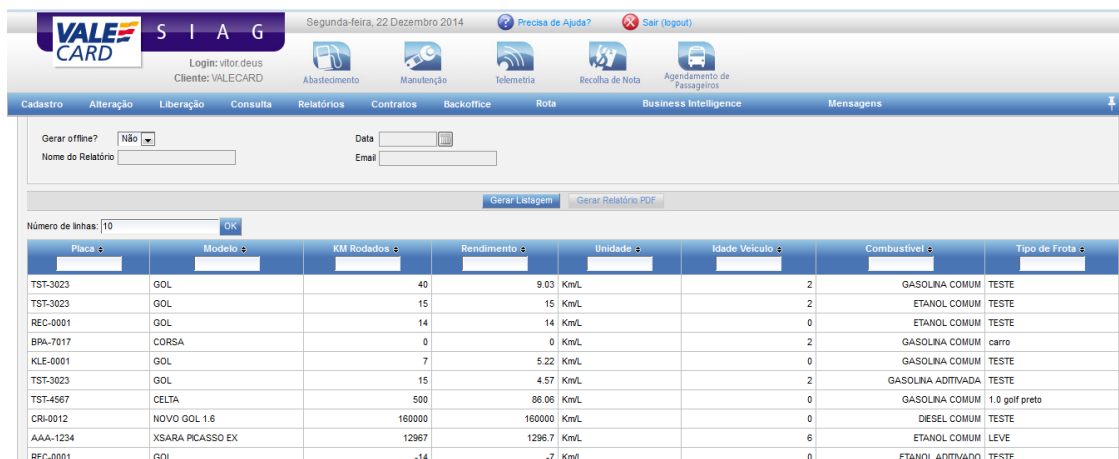

Placa	Modelo	KM Rodados	Rendimento	Unidade	Idade Veículo	Combustível	Tipo de Frota
TST-3023	GOL	40	9.03	Km/L	2	GASOLINA COMUM	TESTE
TST-3023	GOL	15	15	Km/L	2	ETANOL COMUM	TESTE
REC-0001	GOL	14	14	Km/L	0	ETANOL COMUM	TESTE
BPA-7017	CORSA	0	0	Km/L	2	GASOLINA COMUM	carro
KLE-0001	GOL	7	5.22	Km/L	0	GASOLINA COMUM	TESTE
TST-3023	GOL	15	4.57	Km/L	2	GASOLINA ADITIVADA	TESTE
TST-4567	CELTA	500	86.06	Km/L	0	GASOLINA COMUM	1.0 golf preto
CRI-0012	NOVO GOL 1.6	160000	160000	Km/L	0	DESEL COMUM	TESTE
AAA-1234	XSARA PICASSO EX	12967	1296.7	Km/L	6	ETANOL COMUM	LEVE
REC-0001	GOL	-14	-7	Km/L	0	ETANOL ADITIVADO	TESTE

1.57. Rendimento por Idade e Tipo de Frota – Sintético

Informa o rendimento da frota de acordo com a classificação de Tipo de frota e de acordo com a idade dos veículos, em uma performance sintética.

Rendimento	Unidade	Idade Veículo	Quantidade Veículo	Tipo de Frota
9.33	Km/L	2	5	TESTE
765	Km/L	6	2	LEVE
25.97	Km/L	0	1	PROPRIO
22860.81	Km/L	0	7	TESTE
243276.04	Km/L	5	2	LEVE
0	Km/L	-1	1	TESTE
0	Km/L	2	2	carro
146.58	Km/L	0	9	1.0 golf preto

1.58. Rendimento por Tipo de Combustível Analítico

Detalha o rendimento dos veículos de acordo com o combustível, exemplificando a viabilidade de utilização de um ou outro, venda a venda.

Filial	Placa	Modelo	Rendimento	Unidade	Tipo de combustível
CASA MILITAR DO GOVE	TST-3023	GOL	4.57	Km/L	GASOLINA ADITIVADA
CASA MILITAR DO GOVE	TST-3023	GOL	9.03	Km/L	GASOLINA COMUM
CASA MILITAR DO GOVE	TST-3023	GOL	9.03	Km/L	GASOLINA COMUM
CASA MILITAR DO GOVE	TST-3023	GOL	15	Km/L	ETANOL COMUM
CASA MILITAR DO GOVE	TST-3023	GOL	9.03	Km/L	GASOLINA COMUM
CASA MILITAR DO GOVE	AAA-1234	XSARA PICASSO EX	233.3	Km/L	DIESEL COMUM
CASA MILITAR DO GOVE	AAA-1234	XSARA PICASSO EX	1296.7	Km/L	ETANOL COMUM
UBERLANDIA	AAA-2010	GOL 1.0 POWER	243276.04	Km/L	GASOLINA COMUM
UBERLANDIA	AAA-2010	GOL 1.0 POWER	243276.04	Km/L	GASOLINA COMUM
CASA MILITAR DO GOVE	BPA-7017	CORSA	0	Km/L	GASOLINA COMUM

1.59. Rendimento por Tipo de Combustível Sintético

Detalha o rendimento dos veículos de acordo com o combustível, exemplificando a viabilidade de utilização de um ou outro, de forma sintética.

Rendimento	Unidade	Tipo de combustível
80116.65	Km/L	DIESEL COMUM
-7	Km/L	ETANOL ADITIVADO
4.57	Km/L	GASOLINA ADITIVADA
32468.54	Km/L	GASOLINA COMUM
280.07	Km/L	ETANOL COMUM

1.60. Restrições por Frota

Informações das restrições parametrizadas para a frota, este relatório traz as informações do cliente e as restrições impostas de forma geral (frota toda) ou específica (por veículos), como por exemplo, dias da semana e horários em que o veículo não pode abastecer, produtos e serviços que não podem ser utilizados.

Tipo	Placa	Filia	Centro de Resultado	Centro de Custo	Grupo Produto	Produto	Estado	Cidade	Horário Inicial	Horário Final	Domingo	Segunda	Terça
CLIENTE					COMBUSTIVEIS	DIESEL COMUM	GO	Goiânia			Não	Não	Não
CLIENTE					COMBUSTIVEIS	DIESEL S-10	PR	Curitiba	06:00	18:00	Sim	Não	Não
CLIENTE					LIMPEZA	LAVADA COMPLETA					Não	Não	Não
CLIENTE					LIMPEZA	LAVADA EXPRESSA					Não	Não	Não
CLIENTE					LIMPEZA	LAVADA SIMPLES					Não	Não	Não
CLIENTE					MANUTENCAO GERAL	MAO DE OBRA					Sim	Não	Não
VEICULO	AAA-0000	UBERLANDIA	CALLCENTER	56	COMBUSTIVEIS	DIESEL COMUM					Não	Não	Sim
VEICULO	AAA-0000	UBERLANDIA	CALLCENTER	56	COMBUSTIVEIS	ETANOL ADITIVADO	PR	Curitiba	06:30	19:00	Sim	Não	Não
VEICULO	AAA-0000	UBERLANDIA	CALLCENTER	56	COMBUSTIVEIS	GASOLINA COMUM					Sim	Não	Não
VEICULO	AAA-0001	SSP SP	Policia Civil	DHPP	COMBUSTIVEIS	DIESEL COMUM					Não	Sim	Não

1.61. Restrições Liberadas

Especifica de forma individual, os cadastros feitos pelo cliente para liberação das restrições pelo mesmo estipuladas.

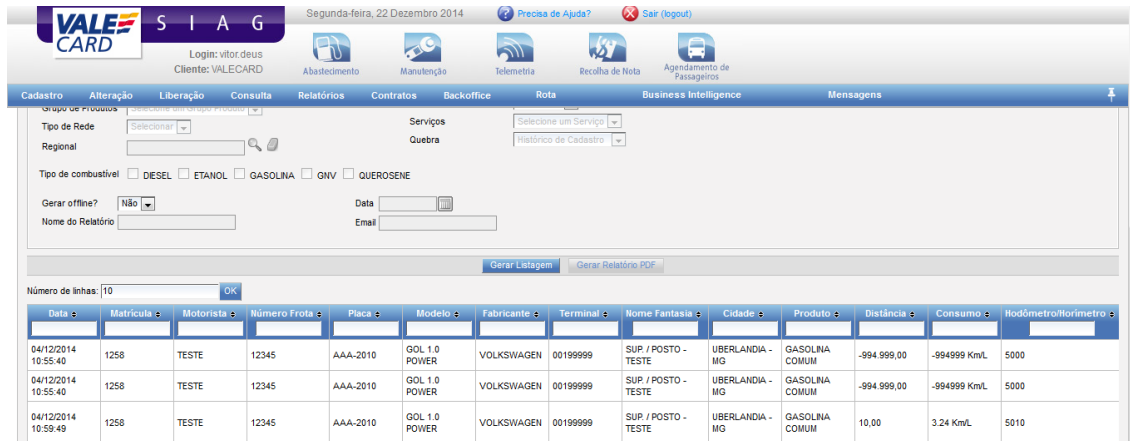

Data	Matrícula	Motorista	Número Frota	Placa	Modelo	Fabricante	Terminal	Nome Fantasia	Cidade	Produto	Distância	Consumo	Odômetro/Horímetro
04/12/2014 10:55:40	1258	TESTE	12345	AAA-2010	GOL 1.0 POWER	VOLKSWAGEN	00199999	SUP / POSTO - TESTE	UBERLANDIA - MG	GASOLINA COMUM	-994.999,00	-994999 KmL	5000
04/12/2014 10:55:40	1258	TESTE	12345	AAA-2010	GOL 1.0 POWER	VOLKSWAGEN	00199999	SUP / POSTO - TESTE	UBERLANDIA - MG	GASOLINA COMUM	-994.999,00	-994999 KmL	5000
04/12/2014 10:59:49	1258	TESTE	12345	AAA-2010	GOL 1.0 POWER	VOLKSWAGEN	00199999	SUP / POSTO - TESTE	UBERLANDIA - MG	GASOLINA COMUM	10,00	3,24 KmL	5010

1.62. Resumo de Consumo Comparativo com a ANP

Informa de acordo com o cadastro da região, os valores das vendas de abastecimento, com os valores cadastrados na tabela ANP.

1.63. Serviço por Estabelecimento

Expõe de forma analítica os produtos e serviços disponibilizados pelos estabelecimentos.

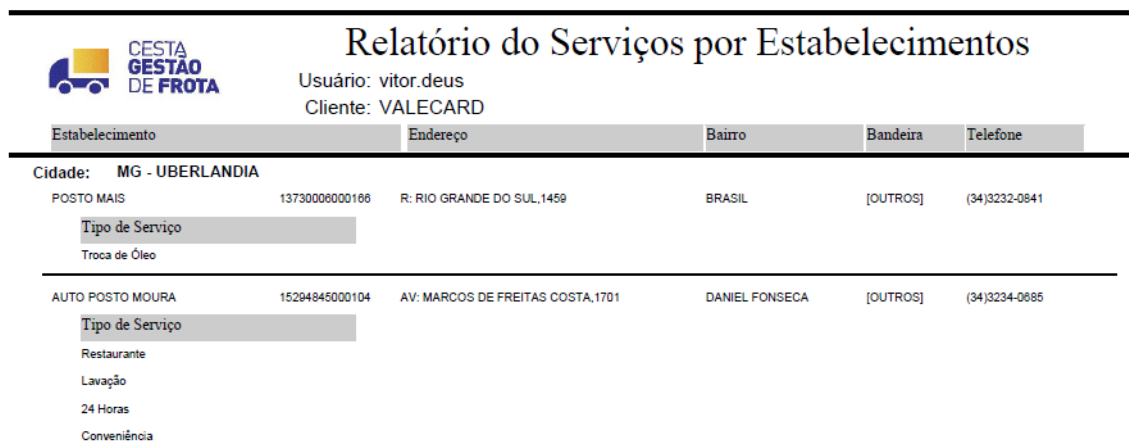

Estabelecimento	Endereço	Bairro	Bandeira	Telefone
Cidade: MG - UBERLANDIA				
POSTO MAIS	13730006000106	R: RIO GRANDE DO SUL,1459	BRASIL	[OUTROS] (34)3232-0841
Tipo de Serviço				
Troca de Óleo				
AUTO POSTO MOURA	15294840000104	AV: MARCOS DE FREITAS COSTA,1701	DANIEL FONSECA	[OUTROS] (34)3234-0885
Tipo de Serviço				
Restaurante				
Lavação				
24 Horas				
Conveniência				

1.64. Standard Consumo de Combustíveis e Produtos

Relação de transações por Veículo, acoplando todas as transações do cliente.

Análise de Consumo de Combustível da Frota por Veículo - Analítico												
		Usuário: vitor.deus Cliente: VALECARD Período: 01/12/2014 até 22/12/2014										
Veículo	Motorista		Estabelecimento	Coabustível	Quantidade	Distância	Hodômetro/Horimetro	Vlr Unit.	Valor Total	Consumo	Cupom Fiscal	
AAA-1234 - XSARA PICASSO EX FORTALEZA - CE	010167 - MARCELO ESTEVES DE		11900508 - BOMBA INTERNA	DIESEL COMUM	10,00	-12,967	2333	RS 1,000	RS 10,00	-1296,7		
									Total na Cidade:		RS 10,00	
UBERLANDIA - MG	010167 - MARCELO ESTEVES DE		11900109 - POSTO TESTE	ETANOL COMUM	10,00	0	2333	RS 1,970	RS 19,70	0 Kml.		
									Total na Cidade:		RS 19,70	
Quantidade Abastecimentos Veiculo: 2					Total Veiculo:		20,00 -12,967		RS 29,70		-648,35	
AAA-2010 - GOL 1.0 POWER UBERLANDIA - MG	1258 - TESTE		00199999 - SUP. / POSTO - TESTE	GASOLINA	1,00	-994,999	5000	RS 3,090	RS 3,09	-994,999		
									5010		RS 1,00	3,24 Kml.
									Total na Cidade:		RS 4,09	
Quantidade Abastecimentos Veiculo: 2					Total Veiculo:		4,09 -994,989		RS 4,09		-243273,59	
ANA-0003 - PALIO FIRE SAO LUIS - MA	240714 - KESLEY DA SILVA ARAUJO		40937000 - POSTO CAIQUE	ETANOL COMUM	3,85	0	100	RS 2,600	RS 10,01	0 Kml.	15967	
									Total na Cidade:		RS 10,01	
Quantidade Abastecimentos Veiculo: 1					Total Veiculo:		3,85 0		RS 10,01		0,00	
BPA-7017 - CORSA FORTAI F7A - CF												

1.65. Transação Negada

Relatório para análise por parte do cliente, referente às vendas não autorizadas, demonstrando o motivo.

Relatório de Transações Negadas										
		Usuário: vitor.deus Cliente: VALECARD Período: 01/12/2014 até 22/12/2014								
DATA	PLACA	NOME MOTORISTA	MATRICULA	MOTIVO	CARTÃO	ESTABELECIMENTO	VL PARAMETRIZADO	VALOR INFORMADO		
18/12/2014 15:09	TST-3023	MICHEL PEREIRA DUARTE	00000000000000011283	110	004580004084	AUTO POSTO SETE				
18/12/2014 16:15	TST-3007	VITOR F DEUS	00000000000000000101	VENDA NEGADA VEICULO EM MANUTENCAO	004580004084	BOMBA INTERNA				
18/12/2014 17:13	TST-3023	MICHEL PEREIRA DUARTE	00000000000000011283	SALDO INSUFICIENTE	004580004084	AUTO POSTO SETE				
18/12/2014 17:20	TST-3023	MICHEL PEREIRA DUARTE	00000000000000011283	110	004580004084	AUTO POSTO SETE				
18/12/2014 18:28	TST-3023	MICHEL PEREIRA DUARTE	00000000000000011283	VENDA NEGADA VEICULO EM MANUTENCAO	004580004084	POSTO SAN FERNANDO				
18/12/2014 08:44	AAA-1234	MARCELO ESTEVES DE OLIVEIRA	00000000000000010167	VALOR UNITARIO DIFERENTE DO CADASTRADO	004580004084	POSTO TESTE VALECARD	valor Parametrizado: 2,7	Valor Informado: 1,97		
18/12/2014 15:36	TST-3023	MICHEL PEREIRA DUARTE	00000000000000011283	SALDO INSUFICIENTE	004580004084	POSTO JUMBO	Saldo Cartão: 2,81	Valor Informado: 3,38		
19/12/2014 15:37	TST-3023	MICHEL PEREIRA DUARTE	00000000000000011283	SALDO INSUFICIENTE	004580004084	POSTO JUMBO	Saldo Cartão: 2,81	Valor Informado: 3,39		
22/12/2014 15:35	TST-3016	JAMILDO PASCOAL BONFIM FILHO	00000000000000002005	SALDO INSUFICIENTE	004580004084	POSTO APM				
22/12/2014 15:46	TST-3016	JAMILDO PASCOAL BONFIM FILHO	00000000000000002005	SALDO INSUFICIENTE	004580004084	POSTO APM				
Filial CASA MILITAR DO GOVERNADOR				Centro Resultado: TESTE BA						
08/12/2014 10:31	ANA-0015	HERICA FERREIRA DE CASTRO	000000000000000050614	SALDO INSUFICIENTE	004580004757	POSTO ZEMA 3	Saldo Cartão: 0	Valor Informado: 2,21		
15/12/2014 11:41	ANA-0015	HERICA FERREIRA DE CASTRO	000000000000000050614	SALDO INSUFICIENTE	004580004757	POSTO JK	Saldo Cartão: 0	Valor Informado: 3,18		
Filial CREDENCIADORES				Centro Resultado: CREDENCIADORES						
02/12/2014 09:24	KKK-1717	KARLA RAFAELA DOS SANTOS	0000000000000001102	SALDO INSUFICIENTE	004580004965	MINAS PETROLEO	Saldo Cartão: 9	Valor Informado: 80		
02/12/2014 10:03	KKK-1717	KARLA RAFAELA DOS SANTOS	0000000000000001102	VALOR UNITARIO DIFERENTE DO CADASTRADO	004580004965	MINAS PETROLEO	valor Parametrizado: 3	Valor Informado: 2		
02/12/2014 13:32	KKK-1717	KARLA RAFAELA DOS SANTOS	0000000000000001102	BLOQUEIO CARTAO APOS 3 TENTATIVAS	004580004965	MINAS PETROLEO	valor Parametrizado: 3	Valor Informado: 1		
02/12/2014 13:40	KKK-1717	KARLA RAFAELA DOS SANTOS	0000000000000001102	VALOR UNITARIO DIFERENTE DO CADASTRADO	004580004965	MINAS PETROLEO	valor Parametrizado: 3	Valor Informado: 1		
05/12/2014 16:40	KKK-1717	RODRYGO SILVA GOUVEIA	00000000000000000001	SENHA INVALIDA	004580004965	MINAS PETROLEO				
16/12/2014 10:59	REC-0001	FULANO DA SILVA	000000000000000000777	SALDO INSUFICIENTE	004580004830	POSTO MEDALHA MILAGROSA LTDA	Saldo Cart: 0	Valor Informado: 1,25		
16/12/2014 16:12	REC-0001	FULANO DA SILVA	000000000000000000777	SALDO INSUFICIENTE	004580004830	POSTO MEDALHA MILAGROSA LTDA	Saldo Cart: 0	Valor Informado: 0,1		

REPÚBLICA FEDERATIVA DO BRASIL
Município de Uberlândia - Distrito Miraporanga - Estado de Minas Gerais
Tabelionato de Notas e Registro Civil Miraporanga
Rua Claudio José Bisinoto, 348-b - Morada Nova - CEP: 38.421-693
Telefone: (34) 2512-0065

JOVINO MUSTAFA CHEIK - Tabelião(a)

PROCOLO: 21578
LIVRO: 73 - P

FOLHA INÍCIO: 5

TRASLADO
FOLHA FIM: 6

PROCURAÇÃO bastante que faz: TRIVALE INSTITUIÇÃO DE PAGAMENTO LTDA, na forma abaixo:

Aos vinte e três (23) dias do mês de dezembro (12) do ano de dois mil e vinte cinco (2025), perante mim, Wellington Alves e Silva Oficial Substituto desta serventia do distrito de Miraporanga, município e comarca de Uberlândia, Estado de Minas Gerais, República Federativa do Brasil, situado na Rua Cláudio José Bisinoto, nº 348, Bairro Morada Nova II, Uberlândia/MG, com endereço eletrônico: nossocartorio@gmail.com, comparece em VIDEOCONFERÊNCIA DIGITAL, nos termos Capítulo VI – Seção II – Dos Atos Notariais Eletrônicos, do Provimento 149 do CNJ de 24/08/2023, como OUTORGANTE: **TRIVALE INSTITUIÇÃO DE PAGAMENTO LTDA**, pessoa jurídica de direito privado, inscrita no CNPJ/MF sob o nº 00.604.122/0001-97 e NIRE JUCEMG 31204650262, com endereço eletrônico contabilidade@cscresult.com.br, estabelecida na Av. Jacarandá, nº 200, Bairro Jaraguá, CEP 38.413-069, nesta cidade de Uberlândia/MG, neste ato representada conforme 45º Alteração Contratual do Contrato registrado em 03/07/2025 e eleição em 28/05/2025 conforme Ata de Reunião por seu Diretor Presidente CAIO AUGUSTO FARIA PAJARO, brasileiro, maior, capaz, casado em regime de comunhão parcial de bens, empresário, inscrito no CPF sob o nº 086.668.356-99, portador do documento de identidade MG-13.343.123, SSP/MG, com endereço eletrônico caio.pajaro@agilli.com.br, e pelo Diretor Administrativo, Financeiro e Contábil SIMÔNIO FREITAS DA SILVA, brasileiro, maior, capaz, casado, empresário, portador da cédula de identidade nº M-7.934.672 SSP/MG, inscrito no CPF/MF 004.991.726-98, com endereço eletrônico simonio.silva@cscresult.com.br, ambos com endereço comercial na Av. Jacarandá, nº 200, Bairro Jaraguá, nesta cidade de Uberlândia/MG, CEP 38.413-069. A presente reconhecida como a própria e portadora dos documentos pelos quais porto minha fé. E, pela Outorgante me foi declarado que por este instrumento nomeia e constitui seus bastante Procuradores: LUCAS BONFIM BARBOSA, brasileiro, casado, Diretor de Mercado Público, portador da cédula de identidade nº MG 13.106-646 expedida por SSP/MG e CPF/MF nº 064.182.276-62, filho de Sônia Valeria Bonfim Barbosa e Sérgio Rodrigues Barbosa, endereço comercial à Av. Jacarandá, 200 – Bairro Jaraguá – Uberlândia/MG – CEP nº 38.413-069, endereço eletrônico: lucas.barbosa@cscresult.com.br; FERNANDO TANNÚS NARDUCHI, brasileiro, casado, Gerente de Mercado Público, portador da cédula de identidade n M-9.198.484 expedida por SSP/MG e CPF/MF nº 848.928.626-49, filho de Anamélia Borges Tannús Dami e Mário Jesus Narduchi Filho, endereço comercial à Av. Jacarandá, 200 – Bairro Jaraguá – Uberlândia/MG – CEP nº 38.413-069, endereço eletrônico fernando.tannus@cscresult.com.br, VITOR FLORES DE DEUS, brasileiro, solteiro, Especialista de Mercado Público, portador da cédula de identidade nº MG 16.254.081 expedida por SSP/MG e CPF/MF nº 099.822.686-60, filho de Marcia Godoi de Deus Santos e Simar Flores dos Santos, endereço comercial à Av. Jacarandá, 200 – Bairro Jaraguá – Uberlândia/MG – CEP nº 38.413-069, endereço eletrônico: vitor.deus@cscresult.com.br, a quem a outorgante, concede aos outorgados procuradores, poderes para participar de toda e qualquer

licitação, poderes para solicitar edital, participarem do certame, assinar documentos de habilitação e propostas comerciais, formular ofertas e lances, negociar preços, declarar intenção de interpor recursos, assinar contratos e aditivos, apresentar representação (denúncia) no Tribunal de Contas do Estado em todo Território Nacional, ou Tribunal de Contas da União e praticar todos os demais atos inerentes ao certame, sendo vedado substabelecer. Os outorgados poderão agir em conjunto ou separadamente independente da assinatura do outro. Procuração esta que terá validade até 31/12/2026 (trinta e um de dezembro de dois mil e vinte e seis), quando cessarão todos os seus efeitos jurídicos independentemente de notificação ou qualquer outra providência, DEVENDO OS OUTORGADOS PROCURADORES, SE SOLICITADO PELA OUTORGANTE, PRESTAR CONTAS, enfim, praticar os atos necessários ao fiel desempenho deste mandato, comprometendo-se o outorgante, a dar tudo por bom, firme e valioso, sendo este instrumento irrevogável e irretratável. Procuração não comprova propriedade é ato meramente declaratório. Certifico que os dados e elementos desta procuração foram fornecidos por declaração feita pela outorgante do presente mandato, ficando esta inteiramente responsável civil e criminalmente pela veracidade destas informações e elementos, bem como por qualquer incorreção que porventura possa existir, estando assim, a outorgante ciente desta e de suas declarações. Em caso de pessoa jurídica outorgando poderes deverão ser apresentados os estatutos e contratos sociais que comprovem a representação. E de como assim o disse do que dou fé, digitei este instrumento que sendo lido por eles, aceitam e assinam. Eu, WELLINGTON ALVES E SILVA Oficial Substituto que a digitei, subscrevo e assino. Trasladada em seguida. Dou fé. a.a.) TRIVALE INSTITUIÇÃO DE PAGAMENTO LTDA, Outorgante parte representada por CAIO AUGUSTO FARIA PAJARO, e TRIVALE INSTITUIÇÃO DE PAGAMENTO LTDA, Outorgante parte representada por SIMÔNIO FREITAS DA SILVA.

Assinado digitalmente por:
WELLINGTON ALVES E SILVA
CPF: 053.944.756-01
Certificado emitido por AC Certisign RFB G5
Data: 30/12/2025 07:37:19 -03:00

Wellington Alves e Silva, Oficial Substituto

	<p>SELO DE CONSULTA: JOU58661 CÓDIGO DE SEGURANÇA: 2801.8591.5159.9613 Quantidade de Atos Praticados: 12 (1: 1458), (11: 8101) Ato(s) praticado(s) por: WELLINGTON ALVES E SILVA - Oficial Substituto Emol.: R\$247,52 TFJ: R\$83,56 Valor Final: R\$354,60 ISSQN: R\$4,93</p>
---	--

Esse documento foi assinado por WELLINGTON ALVES E SILVA.

Para validar o documento e suas assinaturas acesse <https://assinatura.e-notariado.org.br/validate> e informe o código R3HDM-G4DS6-TG7MX-8K6PL

MANIFESTO DE ASSINATURAS

Código de validação: R3HDM-G4DS6-TG7MX-8K6PL

Este documento foi assinado pelos seguintes signatários nas datas indicadas (Fuso horário de Brasília):

- ✓ WELLINGTON ALVES E SILVA (CPF 053.944.756-01) em 30/12/2025 07:37
(Substituto)

Para verificar as assinaturas acesse <https://assinatura.e-notariado.org.br/validate> e informe o código de validação ou siga o link a abaixo:

<https://assinatura.e-notariado.org.br/validate/R3HDM-G4DS6-TG7MX-8K6PL>

