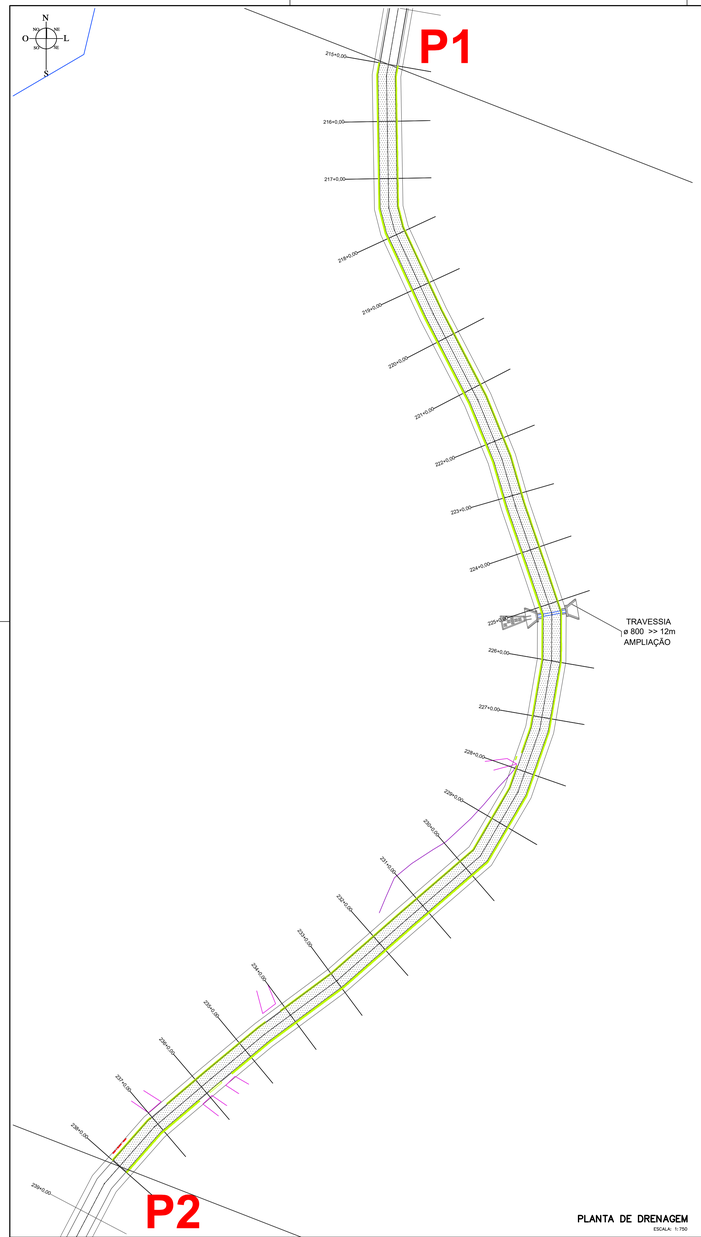

PLANTA DE DRENAGEM
ESCALA: 1:750

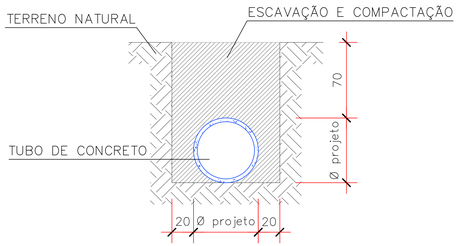

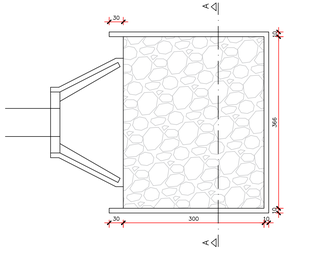

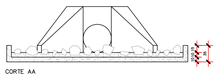

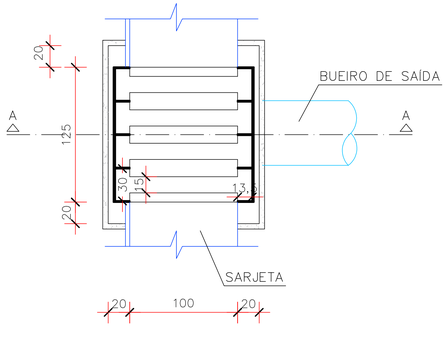

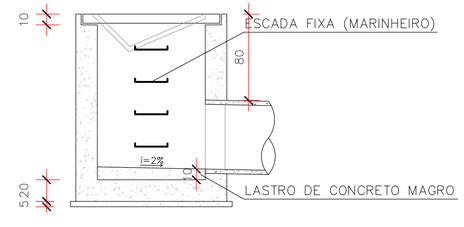

CORTE AA

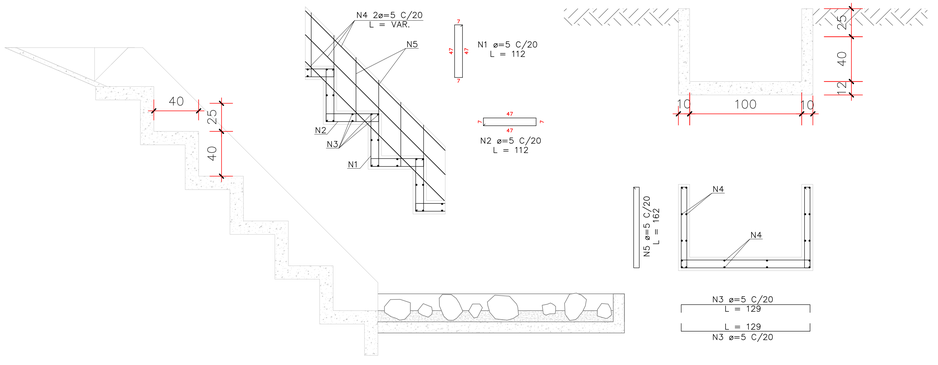

DIMENSÕES E CONSUMOS MÉDIOS (POR METRO DE DESCIDA D'ÁGUA)													
CONCRETO SIMPLES / ARMADO							CONCRETO ARMADO						
TIPO	a	b	CONCRETO m³/m	FORMAS m³/m	ESCAVAÇÃO m³/m	APILOAMENTO m³/m	TIPO	N1 (kgf/m)	N2 (kgf/m)	N3 (kgf/m)	N4 (kgf/m)	N5 (kgf/m)	PESO
03/04	100	25	0,267	2,32	0,74	0,25	4	2,216	2,216	2,188	1,92	1,233	9,77

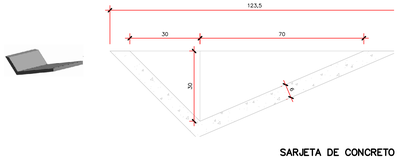

SARJETA DE CONCRETO
ESCALA: 1:50

PLANTA DE DRENAGEM
ESCALA: 1:1750



APROVAÇÕES:

PREFEITURA MUNICIPAL
CORONEL VIVIDA
APROVADO
DATA DE APROVAÇÃO: VER ASSINATURA DIGITAL

Assinado digitalmente por Coronel ALINE BOSAK SIMIONATO:05...
Dados: 2026.06.08 08:40:44 -03'00'
Foxit PDF Editor Versão: 13.1.3

MUNICÍPIO DE CORONEL VIVIDA - PARANÁ
GESTÃO 2025 - 2028

Divisão de Estudos e Projetos
Praça Ângelo Mezzomo, s/nº
Coronel Vivida - Paraná
(46)3232-8300

Empreendimento:

PAVIMENTAÇÃO ASFÁLTICA EM C.B.U.Q
ESTRADA VICIANL DE LEITO NATURAL

PAVIMENTAÇÃO DA ESTRADA RURAL DE LIGAÇÃO AO VALE DAS CACHOEIRAS PASSANDO PELA COMUNIDADE DE LINHA GIORDANI
CORONEL VIVIDA - PARANÁ

Prefeito Municipal:
ANDERSON MANIQUE BARRETO:96731100999 Assinado de forma digital por ANDERSON MANIQUE BARRETO:96731100999
ANDERSON MANIQUE BARRETO
PREFEITO

Responsável Técnico:
Douglas Cristian Strapazzon
CREA - PR 207511/D
DOUGLAS CRISTIAN STRAPAZZON
ENGENHEIRO CIVIL - CREA PR-18 513/D
DOUGLAS CRISTIAN STRAPAZZON:04102271906 Eu sou o autor deste documento
Coronel Vivida - PR
2026.06.08 14:41:11-03'00'

Conteúdo da prancha:
- DRENAGEM
- DETALHES
- P1 A P2

Área de Intervenção:
2.700,00 m²

ART DE PROJETO:
1720265015301

Desenho:
Douglas Strapazzon

Data:
24/07/2026

Escala:
Indicada

Prancha:
03
DE 05