

# Pavimentação em C.B.U.Q

## Acessibilidade

### Estaqueamento e Implantação de Calçadas

ESCALA 1/250

**CONVENÇÕES**

ESTACAS DE 20 A 20 METROS

PP E PF  
 PP= PONTO DE PARTIDA  
 E= ESTACA  
 PF= PONTO FINAL

	RAMPA DE ACESSIBILIDADE (Modelo 06)	04 Unidades
	ESCAVAÇÃO PARA A RUA	477,10m <sup>2</sup>
	CALÇADA DE ACESSO PARA VEÍCULOS	33,82m <sup>2</sup>
	ÁREA DE PAVIMENTAÇÃO	791,70m <sup>2</sup>
	CALÇADA EM CONCRETO A EXECUTAR (Passeio)	296,84m <sup>2</sup>
	PISO TÁTIL DIRECIONAL	75,60m <sup>2</sup>
	PISO TÁTIL DE ALERTA	7,36m <sup>2</sup>
	MEIO - FIO COM SARJETA A SER EXECUTADO	186,10m
	MEIO - (GUIA REBAIXADA) A SER EXECUTADO	18,37m

**OBS:**

01 - SUB LEITO REGULARIZADO E COMPACTADO À PROCTOR 100% PN

02 - NOS TRECHOS COM PRESENÇA DE ARGILA ORGÂNICA PLÁSTICA, DEVERÁ SER EXECUTADA A SUBSTITUIÇÃO DO MATERIAL POR SOLO COM BOM ÍNDICE DE SUPORTE E DRENAGEM.

ESPAÇO RESERVADO A PM	DEMAIS ÓRGÃOS
-----------------------	---------------

RESP.	OBRA: PAVIMENTAÇÃO EM C.B.U.Q RUA MARIA CASTAGNOLI	LOCAL: REBOUÇAS
ENG. CIVIL LEANDRO SCHANOSKI CREA PR - 71.205/D	PROP.: PREFEITURA MUN. DE REBOUÇAS	DATA: 01/12/24
41 9183 3250 42 9971-8983	TÍTULO: PROJETO DE PAVIMENTAÇÃO	ÁREA (M <sup>2</sup> ): 791,70m <sup>2</sup>
leandrochanoski@gmail.com	• IMPLANTAÇÃO DE PAVIMENTO, MEIO FIO, CALÇADAS E RAMPAS	ESC.: INDICADA
	• DETALHES	FOL.: 01/09
	PREF. MUN. DE REBOUÇAS	LEANDRO SCHANOSKI CREA/PR-71.205/D

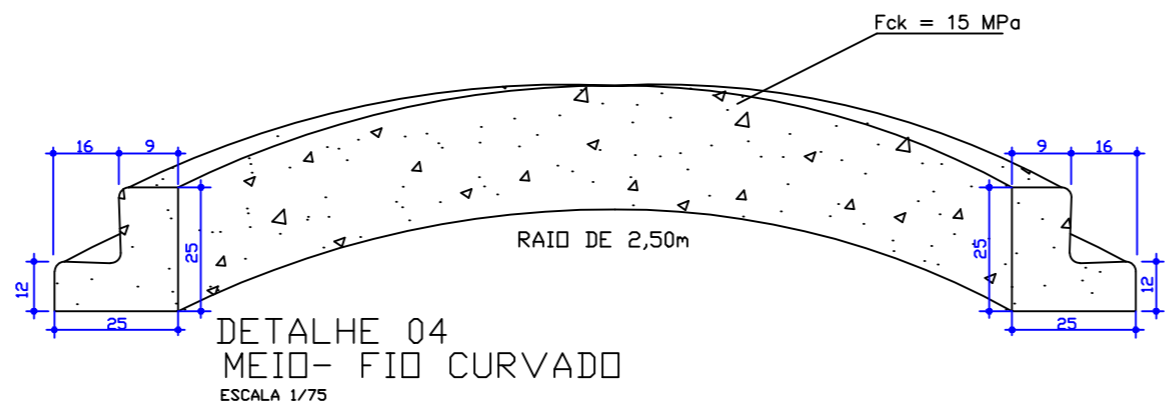
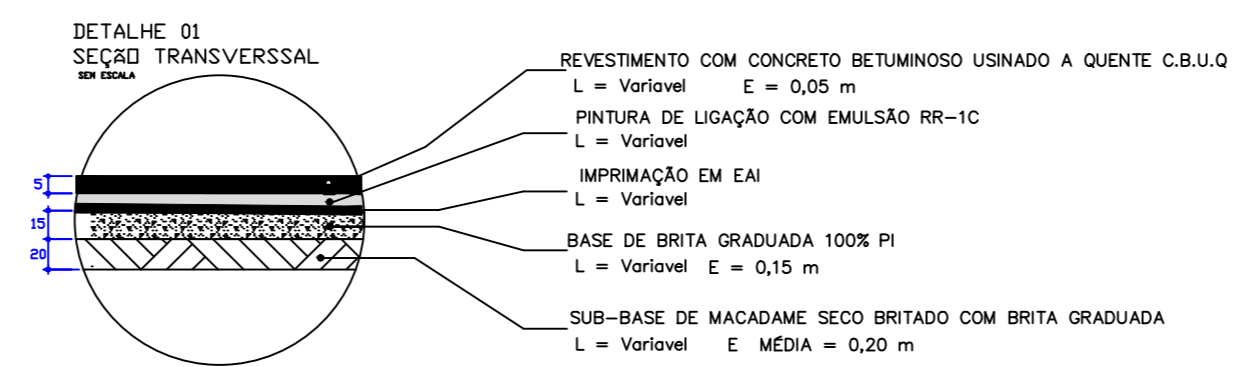

**Seção Transversal**  
ESCALA 1/50

