

RODOVIA BR 153

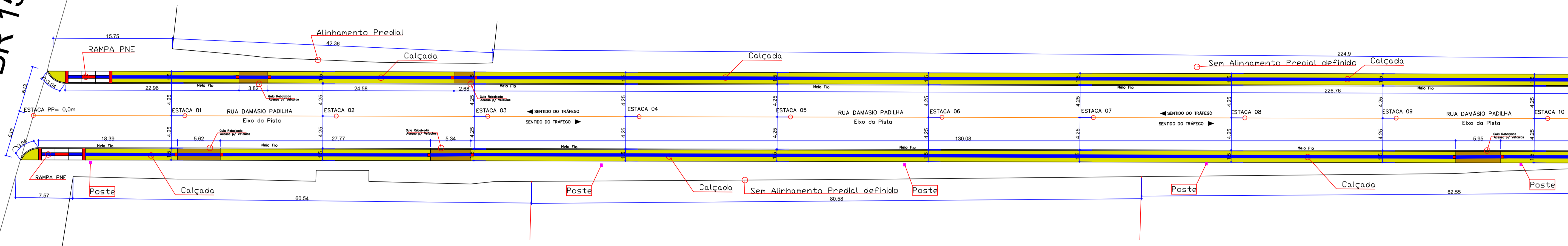

Pavimentação em C.B.U.Q  
 Acessibilidade  
 Estaqueamento e Implantação de Calçadas

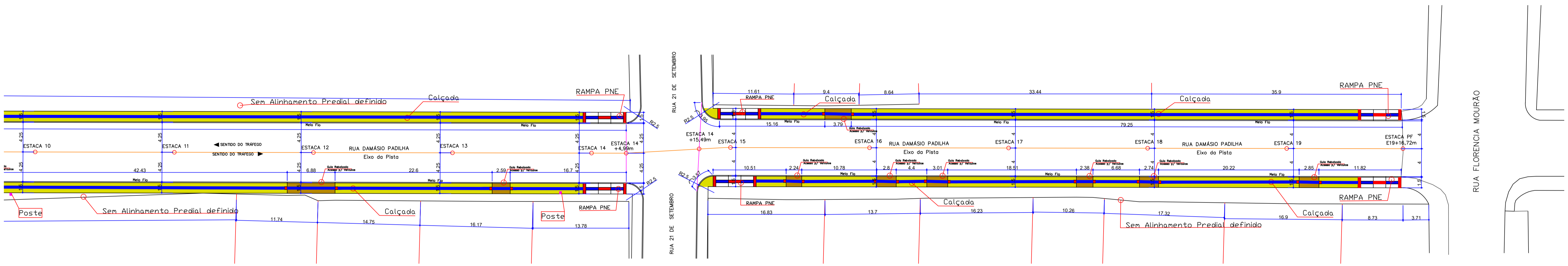

Pavimentação em C.B.U.Q  
 Acessibilidade  
 Estaqueamento e Implantação de Calçadas  
 ESCALA 1/250

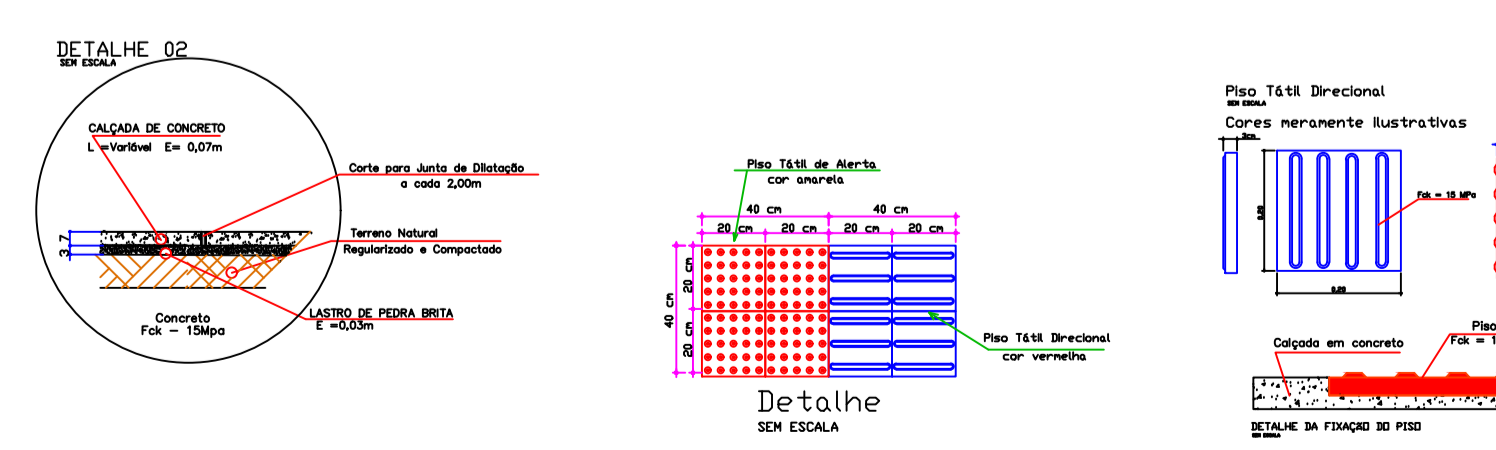
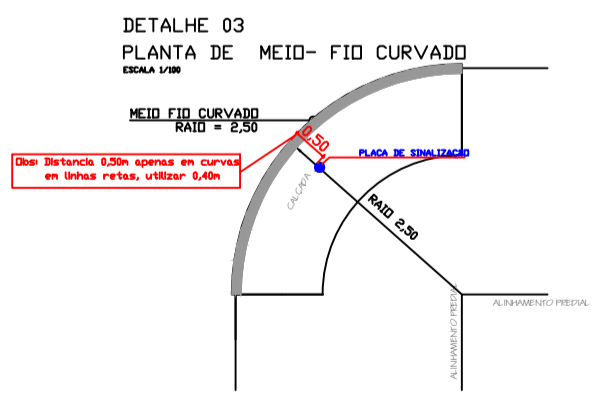
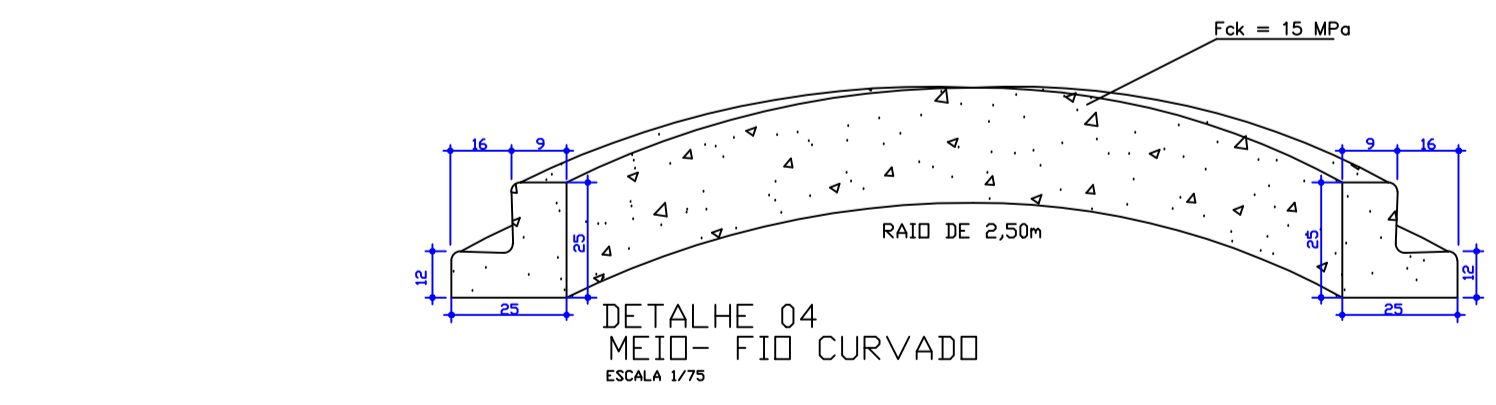
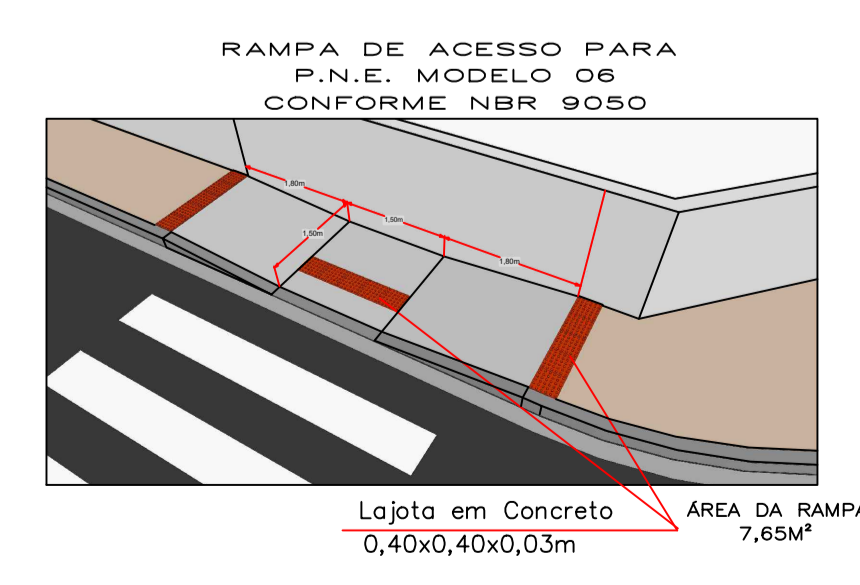

CONVENÇÕES

ESTACAS DE 20 x 20 METROS

PP = PUNTO DE PARTIDA  
 E = ESTACA  
 PF = PUNTO FINAL

RAMPA DE ACESSIBILIDADE (Modelo 06)	08 Unidades
ESCAVAÇÃO PARA A RUA	1.205,88m³
ÁREA DE CORTE PARA A RUA	469,60m²
CALÇADA DE ACESSO PARA VEÍCULOS	79,00m²
ÁREA DE PAVIMENTAÇÃO	3.234,33m²
CALÇADA EM CONCRETO A EXECUTAR (Posseio)	998,89m²
PISO TÁTIL DIRECIONAL	280,80m²
PISO TÁTIL DE ALERTA	20,00m²
MEIO - FIO COM SARJETÀ A SER EXECUTADO	723,00m
MEIO - (GUIA REBAIXADA) A SER EXECUTADO	52,69m

OBS:

01 - SUB LEITO REGULARIZADO E COMPACTADO À PROCTOR 100% PN

02 - NOS TRECHOS COM PRESENÇA DE ARGILA ORGÂNICA PLÁSTICA, DEVERÁ SER EXECUTADA A SUBSTITUIÇÃO DO MATERIAL POR SOLO COM BOM ÍNDICE DE SUPORTE E DRENAGEM.

ESPAÇO RESERVADO A PM

DEMAIS ÓRGÃOS

RESP. LEANDRO SCHANDSKI

OBRA PAVIMENTAÇÃO EM C.B.U.Q RUA DAMÁSIO PADILHA

PROP. PREFEITURA MUN. DE REBOUÇAS

TÍTULO PROJETO DE ACESSIBILIDADE

LOCAL REBOUÇAS

DATA 01/12/24

ÁREA (M²) 3.234,33m²

ESC. INDICADA

FOL. 02/10

ENG. CIVIL LEANDRO SCHANDSKI CREA PR - 71.206/D 41 9183 3250 42 9971-8983

PREF. MUN. DE REBOUÇAS

LEANDRO SCHANDSKI CREA-PR-71.206/D