MUNICÍPIO DE GOIOERÊ

AVISO DE LICITAÇÃO

PREGÃO ELETRÔNICO Nº 48/2026
OBJETO: Registro de preços visando contratações futuras de empresa especializada em prestação de serviços de manutenção preventiva, corretiva e periódica, incluindo o fornecimento de peças, acessórios, mão de obra e serviços elétricos em geral nos CAMINHÕES, que compõem a frota do executivo do Município de Goioerê/PR.
Recebimento das propostas: a partir das 08h:00min do dia 02/10/2026.
Abertura das propostas: às 08h:00min do dia 19/10/2026.
Local: www.comprasgov.br (UASG 451481)
Informações e Edital: e-mail sec.licitacoes@goioere.pr.gov.br, fone (44) 35218919.
Goioerê-PR, 01 de outubro de 2026.

CLÁUDIA ADRIANA CACELA ILTO DE MOURA
Secretária de Compras, Licitações e Contratos Administrativos

MUNICÍPIO DE PALOTINA

TERMO DE HOMOLOGAÇÃO E ADJUDICAÇÃO DE PROCESSO LICITATÓRIO
O prefeito Municipal, RODRIGO RIBEIRO, no uso das atribuições que lhe são conferidas pela legislação em vigor, especialmente a Lei nº 14.133/2021 e alterações posteriores, a vista do parecer conclusivo exarado pela comissão de Licitação, resolve: 01 – HOMOLOGAR e ADJUDICAR a presente Licitação neste termo: a) Licitação Nº: 98/2026 b) Modalidade: Pregão c) Data da Homologação e Adjudicação: 01/10/2026 d) Objeto Homologado e Adjudicado: REGISTRO DE PREÇOS PARA CONTRATAÇÃO DE EMPRESA PARA PRESTAÇÃO DE SERVIÇOS DE FORNECIMENTO DE ALIMENTAÇÃO AOS SERVIDORES QUE ESTIVEREM A SERVIÇO NOS MUNICIPIOS DE TOLEDO E CASCAVEL, CONFORME CONDIÇÕES, QUANTIDADES E EXIGÊNCIAS ESTABELECIDAS NESTE INSTRUMENTO, A PEDIDO DA SECRETARIA MUNICIPAL DE SAÚDE. e) Fornecedor e Itens declarados Vencedores (cfe. Cotação): Fornecedor 01: HF HOFFMANN & CIA LTDA - CNPJ/CPF: 02.459.860/0001-13 - Valor Total Homologado e Adjudicado - R$ 23.286,24; Fornecedor 02: NATU BRASIL CELEIRO LTDA - CNPJ/CPF: 84.977.560/0001-90 - Valor Total Homologado e Adjudicado - R$ 64.592,98; Fornecedor 03: RESTAURANTE FILEZAO LTDA - CNPJ/CPF: 04.510.601/0001-03 - Valor Total Homologado e Adjudicado - R$ 65.937,50. Palotina, 01 de outubro de 2026. O DOCUMENTO NA ÍNTEGRA SE ENCONTRA DISPONÍVEL NO PORTAL DA TRANSPARÊNCIA E NO DIÁRIO OFICIAL ELETRÔNICO DO MUNICÍPIO.

Município de Quatro Pontes
Estado do Paraná
EXTRATOS DE PUBLICAÇÕES
Documentos na íntegra disponíveis no Diário Oficial Eletrônico – endereço:
www.quatropontes.pr.gov.br

EDITAL N.º 227/2026
TESTE SELETIVO N.º 003/2024
CONVOCAÇÃO
O Prefeito do Município de Quatro Pontes, no uso de suas atribuições legais, convoca a candidata, ***GISELE PORTO RADTKE****, CPF n°061.***.***-77, RG n°10/1.***.***-77, classificada no Teste Seletivo n° 003/2024, realizado no dia 12 de janeiro de 2025, resultado homologado conforme Edital n° 007/2025, de 23 de janeiro de 2025, cargo de Educador Infantil – 30 horas semanais, para apresentar a documentação comprobatória declarada no Item 11 do Edital n° 162/2024, no Departamento de Gestão de Pessoas da Prefeitura do Município de Quatro Pontes-PR, Rua Gaspar Martins, n° 560, e se submeter à avaliação médica no período de 02 de outubro de 2026 a 16 de outubro de 2026, no horário das 08:00 às 11:00 ou das 13:30 às 16:30 horas.*
Prefeitura do Município de Quatro Pontes, Estado do Paraná, em 01 de outubro de 2026.
CÉSAR ALEXANDRE SEIDEL
PREFEITO

EDITAL N.º 228/2026
TESTE SELETIVO N.º 003/2024
CONVOCAÇÃO
O Prefeito do Município de Quatro Pontes, no uso de suas atribuições legais, convoca a candidata, ***JOCIELI DE JESUS NUNES BORGUES****, CPF n° 090.***.***-53, RG n° 12.***.***-2, classificada no Teste Seletivo n° 003/2024, realizado no dia 12 de janeiro de 2025, resultado homologado conforme Edital n° 007/2025, de 23 de janeiro de 2025, cargo de Educador Infantil – 30 horas semanais, para apresentar a documentação comprobatória declarada no Item 11 do Edital n° 162/2024, no Departamento de Gestão de Pessoas da Prefeitura do Município de Quatro Pontes-PR, Rua Gaspar Martins, n° 560, e se submeter à avaliação médica no período de 02 de outubro de 2026 a 16 de outubro de 2026, no horário das 08:00 às 11:00 ou das 13:30 às 16:30 horas.*
Prefeitura do Município de Quatro Pontes, Estado do Paraná, em 01 de outubro de 2026.
CÉSAR ALEXANDRE SEIDEL
PREFEITO

EDITAL N.º 229/2026
TESTE SELETIVO N.º 003/2024
CONVOCAÇÃO
O Prefeito do Município de Quatro Pontes, no uso de suas atribuições legais, convoca a candidata, ***ANA PAULA ARENA CABIERA****, CPF n°064.***.***-94, RG n° 15.***.***-8, classificada no Teste Seletivo n° 003/2024, realizado no dia 12 de janeiro de 2025, resultado homologado conforme Edital n° 007/2025, de 23 de janeiro de 2025, cargo de Educador Infantil – 30 horas semanais, para apresentar a documentação comprobatória declarada no Item 11 do Edital n° 162/2024, no Departamento de Gestão de Pessoas da Prefeitura do Município de Quatro Pontes-PR, Rua Gaspar Martins, n° 560, e se submeter à avaliação médica no período de 02 de outubro de 2026 a 16 de outubro de 2026, no horário das 08:00 às 11:00 ou das 13:30 às 16:30 horas.*
Prefeitura do Município de Quatro Pontes, Estado do Paraná, em 01 de outubro de 2026.
CÉSAR ALEXANDRE SEIDEL
PREFEITO

EDITAL N.º 230/2026
TESTE SELETIVO N.º 003/2024
CONVOCAÇÃO
O Prefeito do Município de Quatro Pontes, no uso de suas atribuições legais, convoca a candidata, ***ELAINE RODRIGUES DOS SANTOS****, CPF n° 112.***.***-00, RG n° 14.***.***-6, classificada no Teste Seletivo n° 003/2024, realizado no dia 12 de janeiro de 2025, resultado homologado conforme Edital n° 007/2025, de 23 de janeiro de 2025, cargo de Educador Infantil – 30 horas semanais, para apresentar a documentação comprobatória declarada no Item 11 do Edital n° 162/2024, no Departamento de Gestão de Pessoas da Prefeitura do Município de Quatro Pontes-PR, Rua Gaspar Martins, n° 560, e se submeter à avaliação médica no período de 02 de outubro de 2026 a 16 de outubro de 2026, no horário das 08:00 às 11:00 ou das 13:30 às 16:30 horas.*
Prefeitura do Município de Quatro Pontes, Estado do Paraná, em 01 de outubro de 2026.
CÉSAR ALEXANDRE SEIDEL
PREFEITO

MUNICÍPIO DE PALOTINA

TERMO ADITIVO Nº 02 DE PRAZO E Nº 03 DE VALOR A ATA DE REGISTRO DE PREÇOS Nº 743/2024
Pelo presente Termo Aditivo ao **ATA DE REGISTRO DE PREÇOS** que fazem entre si, de um lado o Município de Palotina, pessoa jurídica de direito público interno, inscrito no CNPJ sob o nº. 78.209.487/0001-64, com endereço a Rua Aldir Pedron, nº 898, Palotina, Paraná, representada por seu Prefeito Municipal, **Sr. RODRIGO RIBEIRO**, brasileiro, casado, portador da cédula de identidade RG e CPF nº 073.207.009-05, residente e domiciliado nesta cidade de Palotina, Estado do Paraná, e de outro lado a Empresa **HACHMANN & LAZZARI LTDA**, pessoa jurídica de direito privado, inscrita no CNPJ sob o nº. **36.307,136/1300-96**, Inscrição Estadual 90840140-92, com sede à Avenida Independência, Nº 658, Centro, Município de Palotina, Estado do Paraná, CEP: 85.950-000 **Fone** (44) 99835-4005, Email: veridianalazzari@hotmail.com, neste ato, representada pela **Sra. VERIDIANA LAZZARI**, sócia administradora, portadora da cédula de identidade nº. 6.572.628-9 SSP/PR, inscrita no CPF sob o nº. 036.792.669-52, residente e domiciliado na cidade de Palotina, Estado do Paraná, doravante denominada **CONTRATADA** vem aditar o contrato, nos termos da **Lei nº. 14.133 de 01 de Abril de 2021** e legislação pertinente, o fazendo pelas cláusulas e condições seguintes, conforme **PREGÃO Nº 093/2024**, onde o objeto deste termo contratual é: **CONTRATAÇÃO DE EMPRESA PRESTADORA DE SERVIÇO DE LIMPEZA FÍSICA E TRATAMENTO QUÍMICO DA ÁGUA DO CHAFARIZ NA PRAÇA AMADEO PIOVESAN, COM EQUIPAMENTOS E PRODUTOS QUÍMICOS NECESSÁRIOS PARA A DEVIDA MANUTENÇÃO, OS SERVIÇOS SERÃO EXECUTADOS 03 VEZES POR SEMANA EM DIAS ALTERNADOS PARA ATENDER AS NECESSIDADES DA SECRETARIA MUNICIPAL DE TRANSPORTES E OBRAS PÚBLICAS DESTA MUNICIPALIDADE, DENTRO DAS NORMAS E EXIGÊNCIAS LEGAIS**, a serem empenhadas nas dotações orçamentárias anexas ao processo. **Cláusula Primeira (Termo Aditivo nº 01):** Fica prorrogado o prazo do **Contrato de Prestação de Serviços Nº 743/2024**, por mais 12 (Doze) meses, com base no Artigo 107 da Lei nº. 14.133/21, iniciando em **02 de Outubro de 2026** e encerrando em **01 de Outubro de 2027**. O aditivo se faz necessário para dar continuidade aos serviços, conforme solicitação da Secretaria de Obras e Transportes Públicos, parecer fiscal, Memorando nº 6013/2026 e parecer jurídico em anexo ao processo. **Cláusula Segunda (Termo Aditivo nº 02):** Referente aos valores mensais pagos a referida **Contrato de Prestação de Serviços Nº 743/2024**, o mesmo sofrerá reajuste conforme índice INPC em até aproximadamente 3,98%, conforme solicitação da Secretaria de Obras e Transportes Públicos, parecer fiscal, Memorando nº 6013/2026 e parecer jurídico em anexo ao processo.

Item	Especificação	Marca	Unidade	Quant.	De: Valor Unit.	Para: Valor Unit	Valor Total
1	SERVIÇO DE LIMPEZA FÍSICA E TRATAMENTO QUÍMICO DA ÁGUA DO CHAFARIZ, COM EQUIPAMENTOS E PRODUTOS QUÍMICOS NECESSÁRIOS PARA A DEVIDA MANUTENÇÃO, OS SERVIÇOS SERÃO EXECUTADOS 03 VEZES POR SEMANA EM DIAS ALTERNADOS	Serviço	UNIDAD	12	R$1.970,95	R$ 2.050,39	R$ 24.604,68

Cláusula Terceira: As demais cláusulas permanecem inalteradas, Palotina, 30 de Setembro de 2026, O DOCUMENTO NA ÍNTEGRA SE ENCONTRAM DISPONÍVEIS NO PORTAL DA TRANSPARÊNCIA E NO DIÁRIO OFICIAL ELETRÔNICO DO MUNICÍPIO.

MUNICÍPIO DE ENTRE RIOS DO OESTE
Estado do Paraná

EXTRATO DE ADITIVOS
TERMO ADITIVO: 187/2026/01
Nº DO ADITIVO: PRIMEIRO TERMO ADITIVO – RESCISÃO – CONTRATO Nº 116/2026
PROCESSO LICITATÓRIO: PREGÃO ELETRÔNICO Nº 29/2026
CONTRATADO: IPM SISTEMAS LTDA
REGISTRE-SE E PUBLIQUE-SE. ENTRE RIOS DO OESTE/PR, EM 29 DE SETEMBRO DE 2026.

TERMO ADITIVO: 191/2026/02
Nº DO ADITIVO: SEGUNDO TERMO ADITIVO – PRAZO DE VIGÊNCIA – CONTRATO Nº 144/2025
PROCESSO LICITATÓRIO: PIREGÃO ELETRÔNICO Nº 93/2025
CONTRATADO: VIDILOR LTDA
REGISTRE-SE E PUBLIQUE-SE. ENTRE RIOS DO OESTE/PR, EM 29 DE SETEMBRO DE 2026.

TERMO ADITIVO: 192/2026/01
Nº DO ADITIVO: PRIMEIRO TERMO ADITIVO – PRORROGAÇÃO – DA ATA DE REGISTRO DE PREÇOS Nº 232/2025
PROCESSO LICITATÓRIO: PREGÃO ELETRÔNICO Nº 57/2026
CONTRATADO: METALÚRGICA LAMB LTDA
REGISTRE-SE E PUBLIQUE-SE. ENTRE RIOS DO OESTE/PR, EM 29 DE SETEMBRO DE 2026.

TERMO ADITIVO: 203/2026/02
Nº DO ADITIVO: SEGUNDO TERMO ADITIVO – PRAZO DE VIGÊNCIA – DO CONTRATO Nº 98/2025
PROCESSO LICITATÓRIO: CONCORRÊNCIA ELETRÔNICA Nº 02/2025
CONTRATADO: PRISMACAL SERVIÇOS DE PAVIMENTAÇÃO LTDA
REGISTRE-SE E PUBLIQUE-SE. ENTRE RIOS DO OESTE/PR, EM 01 DE OUTUBRO DE 2026.

TERMO ADITIVO: 203/2026/02
Nº DO ADITIVO: SEGUNDO TERMO ADITIVO – PRAZO DE VIGÊNCIA – CONTRATO Nº 153/2024
PROCESSO LICITATÓRIO: CONCORRÊNCIA ELETRÔNICA Nº 06/2024
CONTRATADO: KLEBING CONSTRUÇÕES LTDA
REGISTRE-SE E PUBLIQUE-SE. ENTRE RIOS DO OESTE/PR, EM 01 DE OUTUBRO DE 2026.

EXTRATO DO CONTRATO
Nº DO CONTRATO: 146/2026
PROCESSO LICITATÓRIO: INEXIGIBILIDADE Nº 01/2026
CONTRATADO: SILGES.8280/0001-66 - IGOV SOLUÇÕES EM TRANSFORMAÇÃO DIGITAL E TECNOLOGIA DA INFORMAÇÃO LTDA
VALOR TOTAL HEGISTRADO: R$ 33.040,00
VIGÊNCIA: 01/10/2026 A 30/09/2027.
REGISTRE-SE E PUBLIQUE-SE. ENTRE RIOS DO OESTE-PR, EM 01/10/2026.

TERMO DE HOMOLOGAÇÃO E ADJUDICAÇÃO
PREGÃO ELETRÔNICO Nº 17/2026 – PROCESSO Nº 160/2026
O Município de Entre Rios do Oeste, Estado do Paraná, torna a público que:
Considerando o resultado do julgamento do processo licitatório, fica HOMOLOGADO o procedimento em epígrafe e ADJUDICADO os itens ao licitante abaixo identificado, para a plena consolidação do previsto neste certame, por ser valo realizado em conformidade com a legislação pertinente e com as orientações que regem a Administração Pública.
VALOR TOTAL HOMOLOGADO: R$ 92.967,00
REGISTRE-SE E PUBLIQUE-SE. Entre Rios do Oeste/PR, em 01 de outubro de 2026.

CONCORRÊNCIA ELETRÔNICA Nº 10/2026 – PROCESSO Nº 161/2026
O Município de Entre Rios do Oeste, Estado do Paraná, torna a público que:
Considerando o resultado do julgamento do processo licitatório, fica HOMOLOGADO o procedimento em epígrafe e ADJUDICADO o item ao licitante abaixo identificado, para a plena consolidação do previsto neste certame, por ser valo realizado em conformidade com a legislação pertinente e com as orientações que regem a Administração Pública.
VALOR TOTAL HOMOLOGADO: R$ 5.422,74 (cinco mil, quatrocentos e vinte e dois reais e setenta e quatro centavos).
Preferência ME/EPP/COOPERATIVAS: **SIM – REGIONALIDADE COM PRIORIDADE DE 10% LOCAL**
Registre-se e Publique-se. Entre Rios do Oeste-PR, em **01 de outubro de 2026.**

PREGÃO ELETRÔNICO Nº 17/2026 - PROCESSO Nº 172/2026
O Município de Entre Rios do Oeste, Estado do Paraná, torna público que fará realizar na licitação na modalidade de PREGÃO ELETRÔNICO, no sistema REGISTRO DE PREÇOS critério de julgamento MENOR PREÇO POR ITEM cujo o objeto da presente licitação é a escolha da proposta mais vantajosa para a **Contratação de empresa para a prestação de serviços de locação de trajes, acessórios e serviços de produção de bolsas para o** evento **Carnaval 2026, visando à participação no 6º Concurso Miss e Mister Terceira idade da AMOP – ADAMOP 2026**, conforme condições, quantidades e exigências estabelecidas no Termo de Referência e no respectivo Edital.
Data da sessão: **Dia 19/10/2026 às 08:30h (horário de Brasília)**
Horário: **08:30 horas (horário de Brasília)**
Local: **Bolsa de Nacional de Compras** – https://bnc.org.br/
UASG: **985529**
Modo de Disputa – **Aberto**
Valor da Contratação: **R$ 1.567.500,00 (Um milhão, quinhentos e sessenta e sete mil e quinhentos reais).**
Preferência ME/EPP/COOPERATIVAS: **NÃO – AMPLA CONCORRÊNCIA.**
Registre-se e Publique-se. Entre Rios do Oeste-PR, em **01 de outubro de 2026.**

PREGÃO ELETRÔNICO Nº 56/2026 - PROCESSO Nº 171/2026
O Município de Entre Rios do Oeste, Estado do Paraná, torna público que fará realizar na licitação na modalidade de PREGÃO ELETRÔNICO, critério de julgamento MENOR PREÇO POR ITEM/LOTE cujo o objeto da presente licitação é a escolha da proposta mais vantajosa para a **Contratação de empresa para a prestação de serviços de locação de trajes, acessórios e serviços de produção de bolsas para o** evento **Carnaval 2026, visando à participação no 6º Concurso Miss e Mister Terceira idade da AMOP – ADAMOP 2026**, conforme condições, quantidades e exigências estabelecidas no Termo de Referência e no respectivo Edital.
Data da sessão: **Dia 19/10/2026 às 08:30h (horário de Brasília)**
Horário: **08:30 horas (horário de Brasília)**
Local: **Bolsa de Nacional de Compras** – https://bnc.org.br/
UASG: **985529**
Modo de Disputa – **Aberto**
Valor da Contratação: **R$ 89.035,07 (Oitenta e nove mil, trinta e nove reais e sete centavos).**
Preferência ME/EPP/COOPERATIVAS: **SIM – REGIONALIDADE COM PRIORIDADE DE 10% LOCAL**
Registre-se e Publique-se. Entre Rios do Oeste-PR, em **01 de outubro de 2026.**

JAIR DOKORNI
PREFEITO
**Documentos na íntegra disponíveis no diário oficial eletrônico no sítio: www.entreriosdoeste.pr.gov.br*

PREFEITURA DO MUNICÍPIO DE OURO VERDE DO OESTE

AVISO DE ABERTURA DE LICITAÇÃO
PROCESSO ADMINISTRATIVO DE LICITAÇÃO Nº 105/2026
PREGÃO Nº 055/2026 – MODALIDADE ELETRÔNICO

O **Município de Ouro Verde do Oeste**, Estado do Paraná, torna público que estará realizando a abertura do certame licitatório **PREGÃO ELETRÔNICO Nº 055/2026**, visando o Registro de preços para futura e eventual aquisição de materiais didáticos das coleções SISTEMA MAXI, HELLO KINDER e HELLO KIDS, incluindo assessoria pedagógica, bem como de acervo bibliográfico, destinados à Educação Infantil e ao Ensino Fundamental I do Município de Ouro Verde do Oeste/PR. O valor máximo previsto para a contratação é de R$ 1.086.816,32 (um milhão, oitenta e seis mil, oitocentos e dezesseis reais e trinta e dois centavos). Abertura, avaliação das propostas e disputa, no dia **16 de outubro de 2026** a partir das 08h31min na plataforma BLL "www.bll.org.br" **"Acesso Identificado no link – licitações."**
- O edital completo encontra-se disponível no site do Município de Ouro Verde do Oeste - https://ouroverdedoeste.atende.net/autoatendimento/servicos/consulta-de-licitacoes/detalhar/1/, bem como em campo próprio na plataforma de realização de pregões eletrônicos "www.bll.org.br" "Acesso Identificado no link – licitações", para ciência de todos os interessados. Maiores informações pelo telefone: (45) 3251-8000, ramais 201, 202 e 203.

MUNICÍPIO DE PALOTINA

EXTRATO DE CONTRATO DE PRESTAÇÃO DE SERVIÇOS
CONTRATO Nº. 741/2026 – INEXIGIBILIDADE Nº 121/2026. CONTRATANTE: MUNICÍPIO DE PALOTINA - CNPJ: 76.208.487/0001-64. **CONTRATADO: FEDERAÇÃO PARANAENSE DE MOTOCICLISMO – CNPJ:** 76.659.572/0001-49. **OBJETO:** CONTRATAÇÃO DE PESSOA JURÍDICA PARA O FORNECIMENTO DE SERVIÇOS DE ORGANIZAÇÃO E EXECUÇÃO DE EVENTOS PARA A REALIZAÇÃO DA 7ª ETAPA DA COPA DIRT RACING DE VELOCROSS DE 2026, QUE SERÁ REALIZADO NO MUNICÍPIO DE PALOTINA NOS DIAS 10 e 11 DE OUTUBRO DE 2026, CONFORME CONDIÇÕES, QUANTIDADES E EXIGÊNCIAS ESTABELECIDAS NESTE INSTRUMENTO, A PEDIDO DA SECRETARIA MUNICIPAL DE ESPORTES, **VALOR: R$ 74.500,00 (Setenta e quatro mil e quinhentos reais). VIGÊNCIA:** A VIGÊNCIA DO PRESENTE CONTRATO SERÁ ATÉ 31/12/2026 A CONTAR DA PUBLICAÇÃO DO INSTRUMENTO CONTRATUAL. **PAGAMENTO**: O PAGAMENTO, DECORRENTE DA ENTREGA DOS SERVIÇOS, OBJETO DESTA LICITAÇÃO, SERÁ EFETUADO MEDIANTE CRÉDITO EM CONTA CORRENTE, NO PRAZO DE ATÉ **10 (DEZ) DIAS** CONTADOS DO RECEBIMENTO DOS PRODUTOS EM CADA AUTORIZAÇÃO DE FORNECIMENTO, APÓS A APRESENTAÇÃO DA RESPECTIVA DOCUMENTAÇÃO FISCAL, DEVIDAMENTE ATESTADA PELO SETOR COMPETENTE, Palotina, 01 de Outubro de 2026**.** O DOCUMENTO NA ÍNTEGRA SE ENCONTRAM DISPONÍVEIS NO PORTAL DA TRANSPARÊNCIA E NO DIÁRIO OFICIAL ELETRÔNICO DO MUNICÍPIO.

PREFEITURA DO MUNICÍPIO DE OURO VERDE DO OESTE

TERMO DE HOMOLOGAÇÃO – REF.: PROCESSO ADMINISTRATIVO DE LICITAÇÃO Nº 091/2026 – CONCORRÊNCIA ELETRÔNICA Nº 013/2026

O **PREFEITO DO MUNICÍPIO DE OURO VERDE DO OESTE**, Estado do Paraná, **Sr. Lucian Aluísio Dierings**, no uso de suas atribuições legais, considerando a ata de adjudicação da Concorrência Eletrônica nº 013/2026; considerando, que segundo o parecer da Assessoria Jurídica o processo tramitou e seguiu os ditames da legislação pertinente, **HOMOLOGA** o resultado da licitação na modalidade Concorrência Eletrônica nº 013/2026, cujo objeto **é** a Contratação de empresa do ramo para a execução, sob regime de empreitada global (material e mão de obra) para construção de portal turístico de acordo com os projetos técnicos, memorial descritivo, planilha orçamentária e cronograma físico-financeiro anexos ao processo licitatório, **ADJUDICANDO** em favor da empresa **CONSTRUTORA DI BERTI LTDA** (30956970000126) com o lote: 1 no valor total de R$ 872,130,00 (oitocentos e setenta e dois mil e cento e trinta reais),, regularmente classificada e habilitada na Concorrência Eletrônica nº 013/2026. Ciência aos interessados, observadas as prescrições legais pertinentes.

GABINETE DO PREFEITO DO MUNICÍPIO DE OURO VERDE DO OESTE, Estado do Paraná, em 01 de outubro de 2026.
LUCIAN ALUISIO DIERINGS
PREFEITO

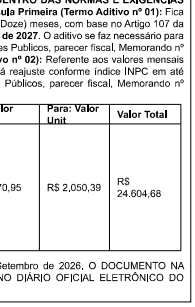

Município de Pato Bragado
Estado do Paraná

1. RESUMO DE ATOS OFICIAIS
(INTEIRA PUBLICADA NO DIÁRIO OFICIAL ELETRÔNICO DO MUNICÍPIO, ENDEREÇO WWW.PATOBRAGADO.PR.GOV.BR).

PORTARIA Nº 726, DE 1º DE OUTUBRO DE 2026
Designa Gestor, Fiscal Titular e Fiscal Substituto para acompanhamento e fiscalização do Termo de Convênio nº 003/2026, celebrado entre os Municípios de Pato Bragado e Marechal Cândido Rondon, e revoga a Portaria nº 605, de 21 de agosto de 2026.

PORTARIA Nº 727, DE 01 DE OUTUBRO DE 2026.
Dispõe sobre a concessão de diárias.

PORTARIA Nº 728, DE 1.º DE OUTUBRO DE 2026.
Comunica a declassificação de candidato convocado para fins de contratação para Cargo de Provimento Temporário de Nutricionista

PORTARIA Nº 729, DE 01 DE OUTUBRO DE 2026
Autoriza a participação de alunos e servidores municipais no encerramento do Programa "Justiça e Cidadania Também se Aprende na Escola", no Município de Marechal Cândido Rondon, e dá outras providências.

PORTARIA Nº 730, DE 1.º DE OUTUBRO DE 2026.
SÚMULA: Designa servidor para o exercício de função de assessoria pedagógica e educacional, concede gratificação e revoga a Gratificação por Encargos Especiais anteriormente concedida.

REPUBLICAÇÃO//AVISO DE LICITAÇÃO
PREGÃO ELETRÔNICO PARA FINS DE REGISTRO DE PREÇOS Nº 061/2026
CRITÉRIO DE JULGAMENTO: MENOR PREÇO POR LOTE
"OS LOTES 01, A0 07 SERÃO EXCLUÍDOS PARA MICROEMPRESAS E EMPRESAS DE PEQUENO PORTE PERTENCENTES A MICROREGIÃO 022 – TOLEDO" E OS DEMAIS LOTES EXCLUSIVOS PARA MICROEMPRESAS E EMPRESAS DE PEQUENO PORTE
OBJETO: Contratação de empresa ou empresas especializadas para futura e eventual prestação de serviços de borracharia (reparo, montagem, desmontagem, balanceamento e rodízio de pneus) e de recapagem e vulcanização de pneus pertencentes à frota municipal de Pato Bragado/PR, abrangendo veículos leves, utilitários, ônibus de médio e grande porte, máquinas pesadas, caminhões e ônibus, conforme quantidades e condições mínimas relacionadas no Termo de Referência anexo ao Edital.
PERÍODO DE RECEBIMENTO DAS PROPOSTAS: das 07h00min do dia 02/10/2026 até as 13h59min do dia 16/10/2026.
ABERTURA E JULGAMENTO DAS PROPOSTAS: às 13h59min do dia 16/10/2026.
INÍCIO DA SESSÃO DE DISPUTA DE PREÇOS: às 14h00min do dia 20/10/2026.
REFERÊNCIA DE TEMPO: Horário De Brasília (DF).
LOCAL: PORTAL BOLSA DE LICITAÇÕES DO BRASIL – BLL - https://bllcompras.com/
VALOR TOTAL DA CONTRATAÇÃO: R$ 344.196,87 (trezentos e quarenta e quatro mil, cento e noventa e seis reais e oitenta e sete centavos).
EDITAL: O edital estará disponível aos interessados para download no site do município https://pratobragado.atende.net/ na aba "Mural de Licitações", bem como junto ao Portal BLL onde ocorrerá a sessão pública no site https://bllcompras.com/.

EDITAL DO PROCESSO SELETIVO SIMPLIFICADO N.º 039/2026 - Processo Seletivo Simplificado 003/2023
O Prefeito do Município de Pato Bragado, Estado do Paraná, no uso de suas atribuições legais e considerando o Processo Seletivo Simplificado 003/2023 e o Edital 010/2024 que homologa o resultado final do respectivo Processo, T O R N A P Ú B L I C O
1. A convocação dos candidatos relacionados, aprovados no Processo Seletivo Simplificado municipal regido pelo Edital de Abertura 001/2024 e pelo edital de classificação final de Edital 010/2024, para a etapa da comprovação dos requisitos/documentação exigidos para tomar posse no cargo.
2. Os candidatos deverão comparecer no Departamento de Recursos Humanos, da Secretaria Municipal de Administração, para entrega de documentação, localizada na Avenida Willy Barth, nº 2885, Centro, Pato Bragado/PR, entre os dias **02 a 08 de outubro de 2026,** no horário normal de expediente, das das 07h30m às 11h30m e das 13h30min às 17h00min.
3. O não comparecimento nas datas e horários acima descritos, implicará na desistência automática da vaga.

CANDIDATOS CONVOCADOS:

Cargo/Função: NUTRICIONISTA		
CLASSIF.	NOME	LOCAL DE TRABALHO
69	ANDRESSA VITÓRIA DO CARMO DUCAZ	SESAU/ SAÚDE

4. Os candidatos deverão apresentar-se portando os seguintes documentos para a posse:
- Original e cópia do RG (identidade);
- Original e cópia do CPF;
- Original e cópia da Carteira Nacional de Habilitação (CNH);
- Uma foto 3 x 4 recente;
- Original e cópia do Comprovante de Residência atualizado;
- Original e cópia do Certidão de Nascimento ou Casamento ou da Escritura Pública de União Estável (CPF do cônjuge);
- Carteira de Trabalho física ou digital, acompanhada da cópia das páginas que contenham o número e a qualificação civil;
- Original e cópia do PIS/PASEP (frente e verso);
- Original e cópia do Título Eleitoral e original e cópia do comprovante de votação referente à última eleição;
- Certidão de Quitação emitida pelo Cartório Eleitoral, link: (https://www.tre-pr.jus.br/eleitor/servicos-ao-eleitor/certidoes/quitacao-eleitoral);
- Original e cópia do Certificado de Reservista ou de Dispensa de Incorporação (CDI) do serviço militar obrigatório inicial, para os candidatos do sexo masculino;
- Original e cópia do Cartão SUS;
- Original e cópia da carteira de vacinação atualizada ou Declaração de Vacinação Atualizada emitida pelo município onde reside;
- Documento com identificação e foto(com sangue);
- Original e cópia do Comprovante de Escolaridade (exigida para o cargo, conforme legislação vigente);
- Original e cópia da Cédula de Identidade Profissional e/ou original e cópia do Certidão de Registro/Anotação emissada pelo Conselho Profissional;
- Certidão Negativa de Antecedentes Criminais da Justiça Estadual (FORUM), do(s) domicílio(s) onde residiu e/ou teve domicílio de trabalho nos últimos 05 (cinco) anos, sendo de Distribuição Cível(ações cíveis) e Criminais ou Certidão Distribuidor) e Execuções Criminais (Vara de Execuções Penais - VEP). No caso de certidão positiva, juntar certidão de objeto e pé;
- Certidão Negativa de Antecedentes Criminais da Justiça Federal, link: (http://www.jfpr.jus.br/), do(s) Região(ões) onde residiu nos últimos 05 (cinco) anos;
- Certidão Negativa de Débitos Municipais para com o município em que reside;
- Declaração dos bens e valores que constituem seu patrimônio;
- Declaração de beneficiário do INSS (emitida no site ou app MEU INSS);
- Declaração que não é demissão do serviço público;
- Declaração que não possui outro cargo público em qualquer das esferas do governo, ressalvadas as exceções previstas no inciso XVI do Artigo 37 da Constituição Federal que deverão apresentar declaração do órgão ao qual estão vinculados constando cargo, carga horária, remuneração, horário e escala de trabalho;
- Atestado de Saúde Ocupacional – Admissional – emitido por médico do trabalho com os seguintes exames médicos, clínicos e laboratoriais:
  - AVALIAÇÃO CLÍNICA OCUPACIONAL;
  - ACUIDADE VISUAL;
  - HEMOGRAMA COMPLETO;
  - GLICOSE;
  - ELETROCARDIOGRAMA (ECG);
  - ELETROENCEFALOGRAMA (EEG);
  - ESPIROMETRIA OCUPACIONAL;
  - ANAMNESE PSICOSSOCIAL;
- Comprovante de conta bancária (Banco do Brasil | Caixa Econômica | Sicredi Ag. 0715 | Sicoob Ag. 4385).

Importante: As certidões negativas devem ser emitidas há no máximo 90 (noventa) dias da data da posse.
DOCUMENTOS PARA FINS DE SALÁRIO FAMÍLIA E DEPENDENTES:
- Original e cópia da Certidão de Nascimento, CPF e RG dos filhos menores de 21 anos;
- Comprovante de escolaridade dos filhos entre 07 a 14 anos.

5. Este Edital entra em vigor na data de sua publicação.

EXTRATO DE CONTRATO
CONTRATO Nº 2026232/2026
LICITAÇÃO: INEXIGIBILIDADE DE LICITAÇÃO Nº 017/2026.
CONTRATANTE: MUNICÍPIO DE PATO BRAGADO – CNPJ: 95.719.472/0001-05
CONTRATADO: SEGUROS SURA S.A – CNPJ: 33.065.699/0001-27
OBJETO: Contratação de empresa especializada visando o fornecimento de serviços de seguro para veículo Caminhão Volvo adquirido pela municipalidade.
VALOR GLOBAL: R$ 83.349,99 (oitenta e três mil trezentos e quarenta e nove reais e noventa e nove centavos).
VIGÊNCIA: 30/09/2026 A 30/09/2027

CONTRATO Nº 2026231/2026
LICITAÇÃO: PREGÃO ELETRÔNICO Nº 038/2026
CONTRATANTE: MUNICÍPIO DE PATO BRAGADO – CNPJ: 95.719.472/0001-05
CONTRATADO: IPM SISTEMAS LTDA – CNPJ: 01.258.017/0001-41
OBJETO: Contratação de empresa especializada para fornecimento, na modalidade Software as a Service (SaaS), de sistema web integrado de gestão pública municipal (ERP / ERP), em ambiente de computação em nuvem, incluindo a disponibilização da solução tecnológica e a prestação de serviços complementares de implantação, parametrização, migração de dados, manutenção corretiva, adaptativa e evolutiva, suporte técnico contínuo, treinamento de servidores públicos municipais, armazenamento, gestão e segurança da informação, atualizações legais e tecnológicas, visando atender às demandas operacionais, administrativas, gerenciais e legais dos Poderes Executivo e Legislativo do Município de Pato Bragado/PR.
VALOR GLOBAL PARA 5 (CINCO) ANOS: R$ 3.886.450,00 (três milhões, oitocentos e oitenta e nove mil, quatrocentos e cinquenta reais).
VIGÊNCIA: 01/10/2026 A 30/09/2031

EXTRATO DE TERMO ADITIVO
TERMO ADITIVO 001 DO CONTRATO Nº 2024106/2024
LICITAÇÃO: PREGÃO ELETRÔNICO Nº 076/2024
CONTRATANTE: MUNICÍPIO DE PATO BRAGADO – CNPJ: 95.719.472/0001-05
CONTRATADO: SEGUROS SURA S/A – CNPJ: 33.065.699/0001-27
OBJETO: Contratação de empresa especializada para contratação de seguro para os veículos e maquinários que compõem a frota do Município, conforme quantidades e condições mínimas relacionadas no