

**DETALHE TÉCNICO 02 - MURO NOVO COM GRADE**

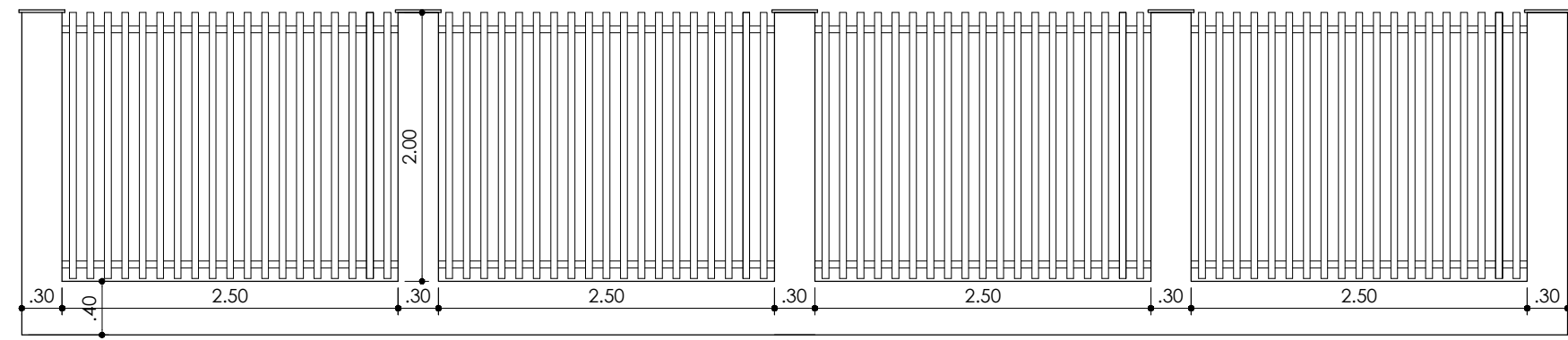

**Viga genérica muro**

ESC 1:50

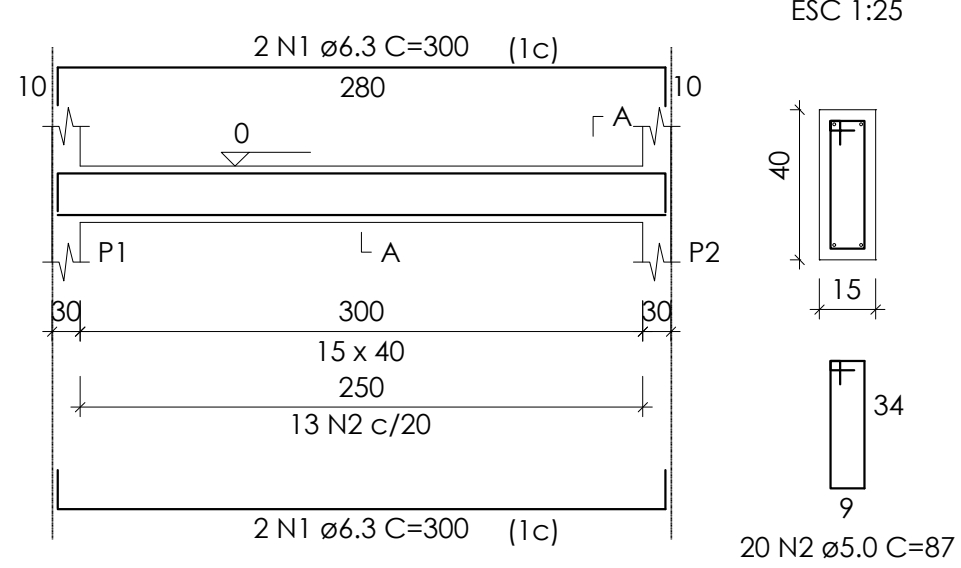

**SEÇÃO A-A**

ESC 1:25

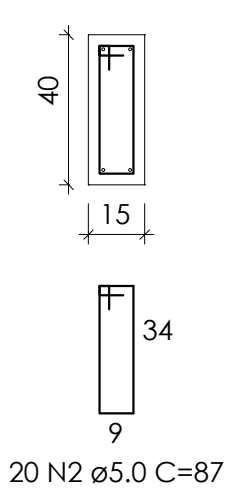

**Pilar genérico muro**

ESC 1:25

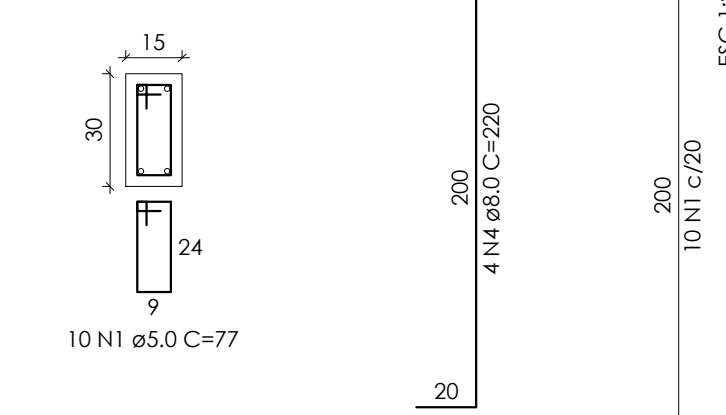

**Sapata genérico muro**

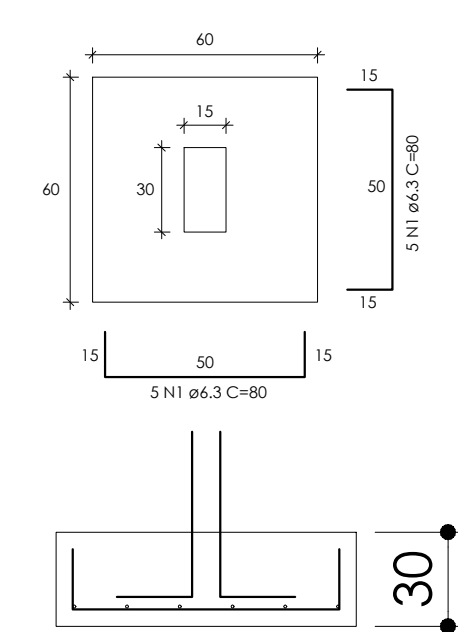

**Planta de cobertura - lixeira**

Esc: 1/50

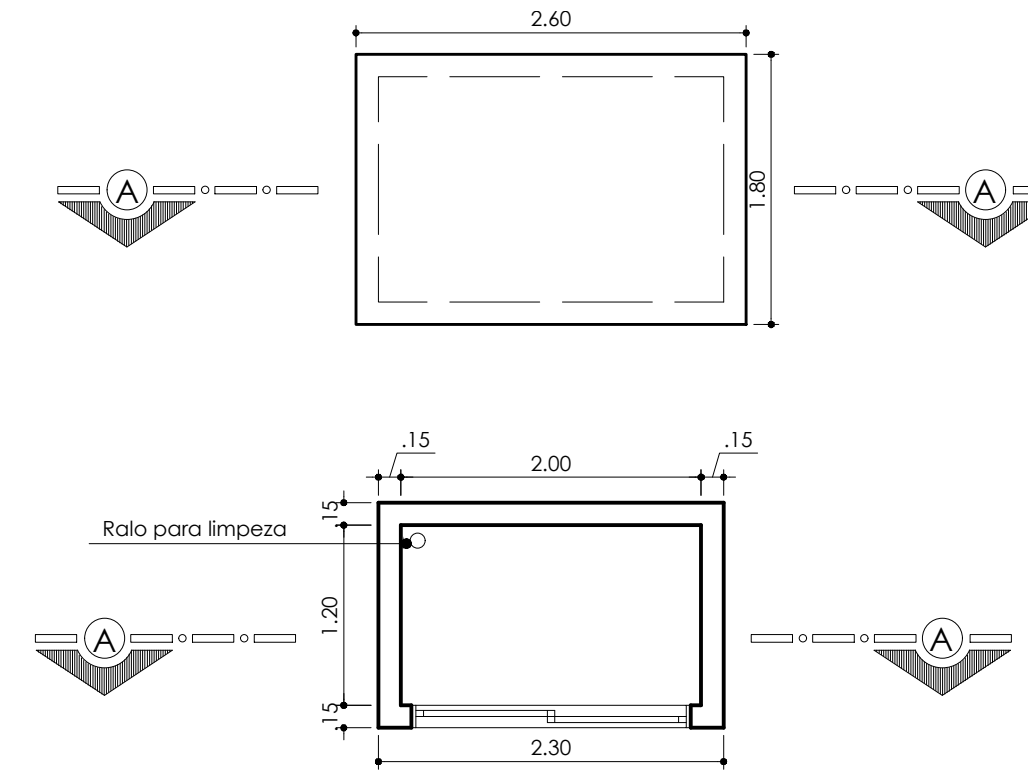

**Planta baixa - lixeira**

Esc: 1/50

área total: 3,45m²

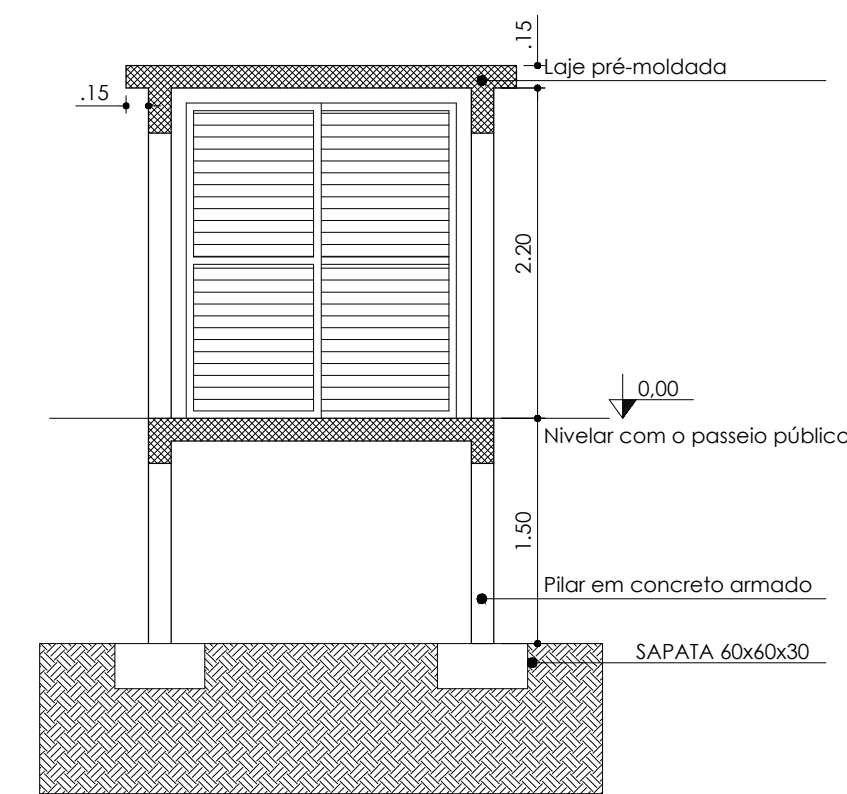

**Corte AA'**

Esc: 1/50

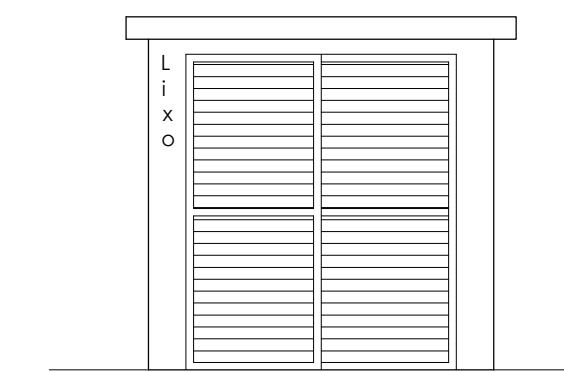

**Fachada frontal**

Esc: 1/50

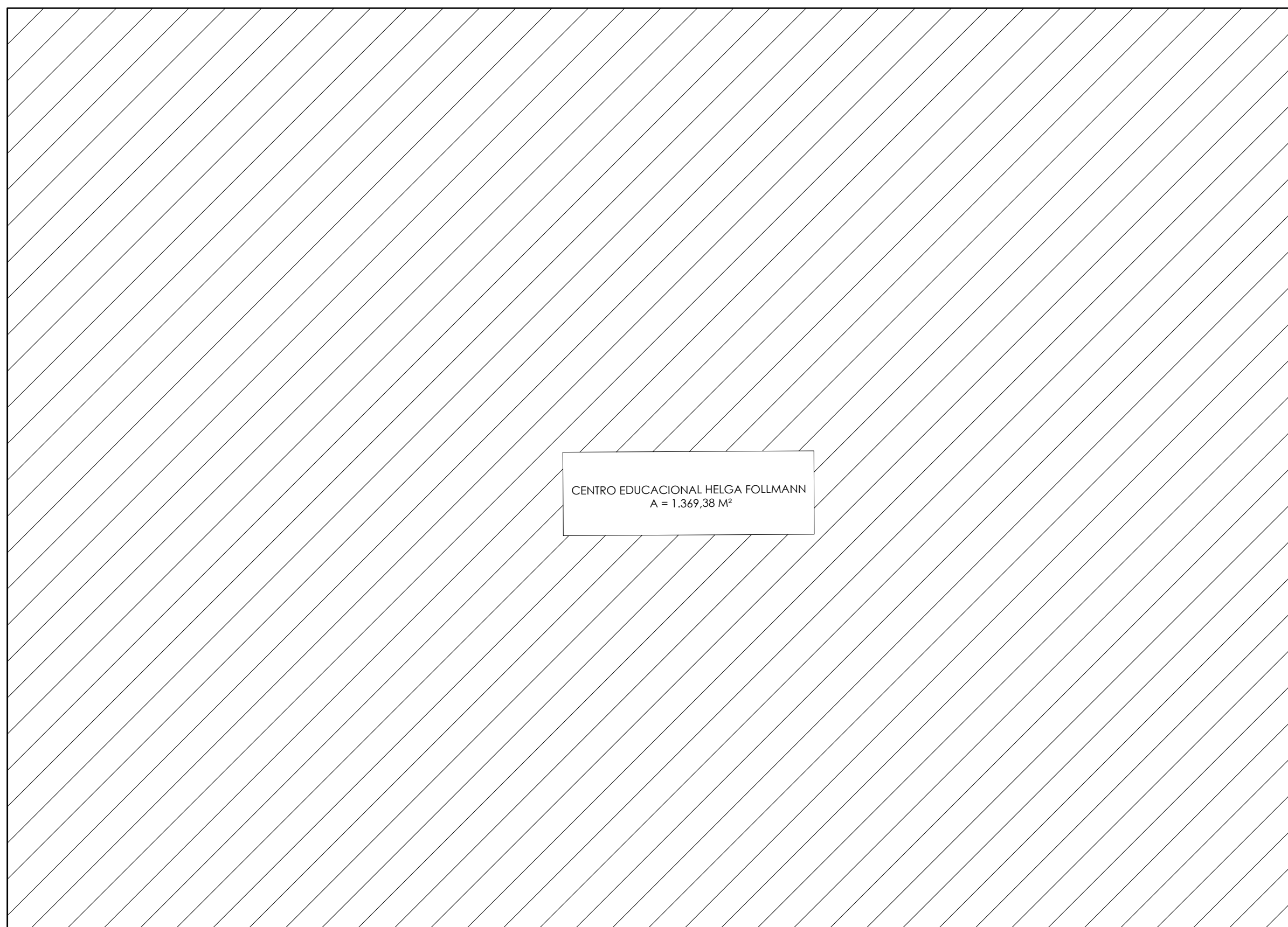

**Planta de Localização**

Esc: 1/100

CENTRO EDUCACIONAL HELGA FOLLMANN  
A = 1.369,38 M²

LIXEIRA  
A = 3,45 M²

ENGEPROSUL ENGENHARIA LTDA  
CNPJ: 51.296.229/0001-56  
FORQUILHINHA | SC  
CREA/SC: 225308-7

RESPONSÁVEL TÉCNICO  
JONATAN CARDOSO DE OLIVEIRA - CREA/SC: 143410-3

**PROJETO ARQUITETÔNICO DE REFORMA**

GOVERNO MUNICIPAL DE TUNÁPOLIS  
SECRETARIA DE EDUCAÇÃO

OBRA:  
EDIFICAÇÃO ESCOLAR  
Centro Educacional Helga Follmann  
LOCAL:  
Rua Afonso Rodrigues, 115 - Centro - Tunápolis - SC

PROPRIETÁRIO:  
GOVERNO MUNICIPAL DE TUNÁPOLIS - CNPJ 78.486.198.0001/52

DISCRIMINAÇÃO:  
LOCAÇÃO  
LIXEIRA  
DETALHAMENTO DO MURO E GRADES

ESCALA:  
INDICADA  
REVISÃO/DATA:  
R02 / 2005/26

PRANCHA:  
**02**  
/03

RESPONSÁVEL TÉCNICO PROJETO PROPRIETÁRIO

JONATAN CARDOSO DE OLIVEIRA  
Engenheiro Civil - CREA/SC: 143410-3  
Fone: 47 9 9637 5749 / 51 9 9558-8728

GOVERNO MUNICIPAL DE TUNÁPOLIS  
CNPJ 78.486.198.0001/52

ARQUITETÔNICO