

VISTA FRONTAL  
**FECHAMENTOS LATERAIS - DETALHE 01**  
ESCALA 1:50

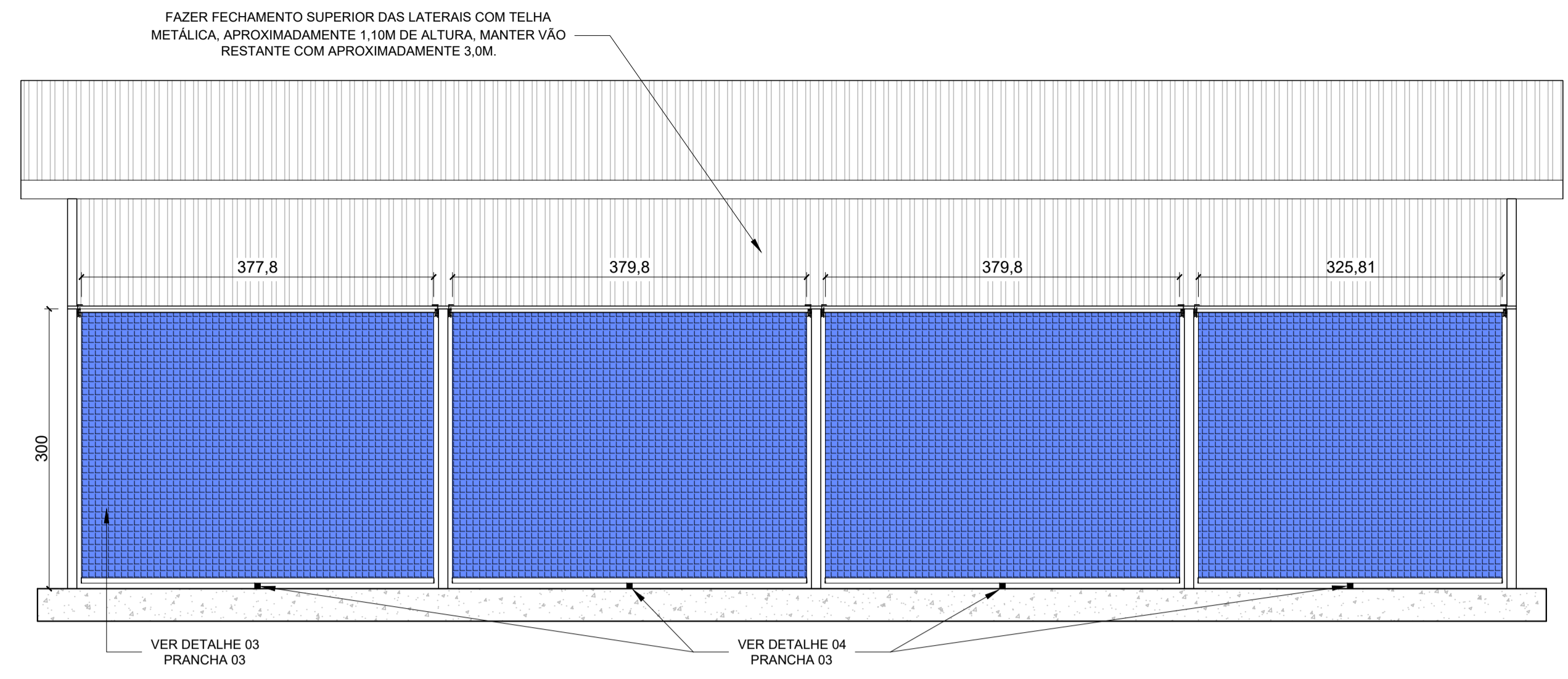

VISTA LATERAL

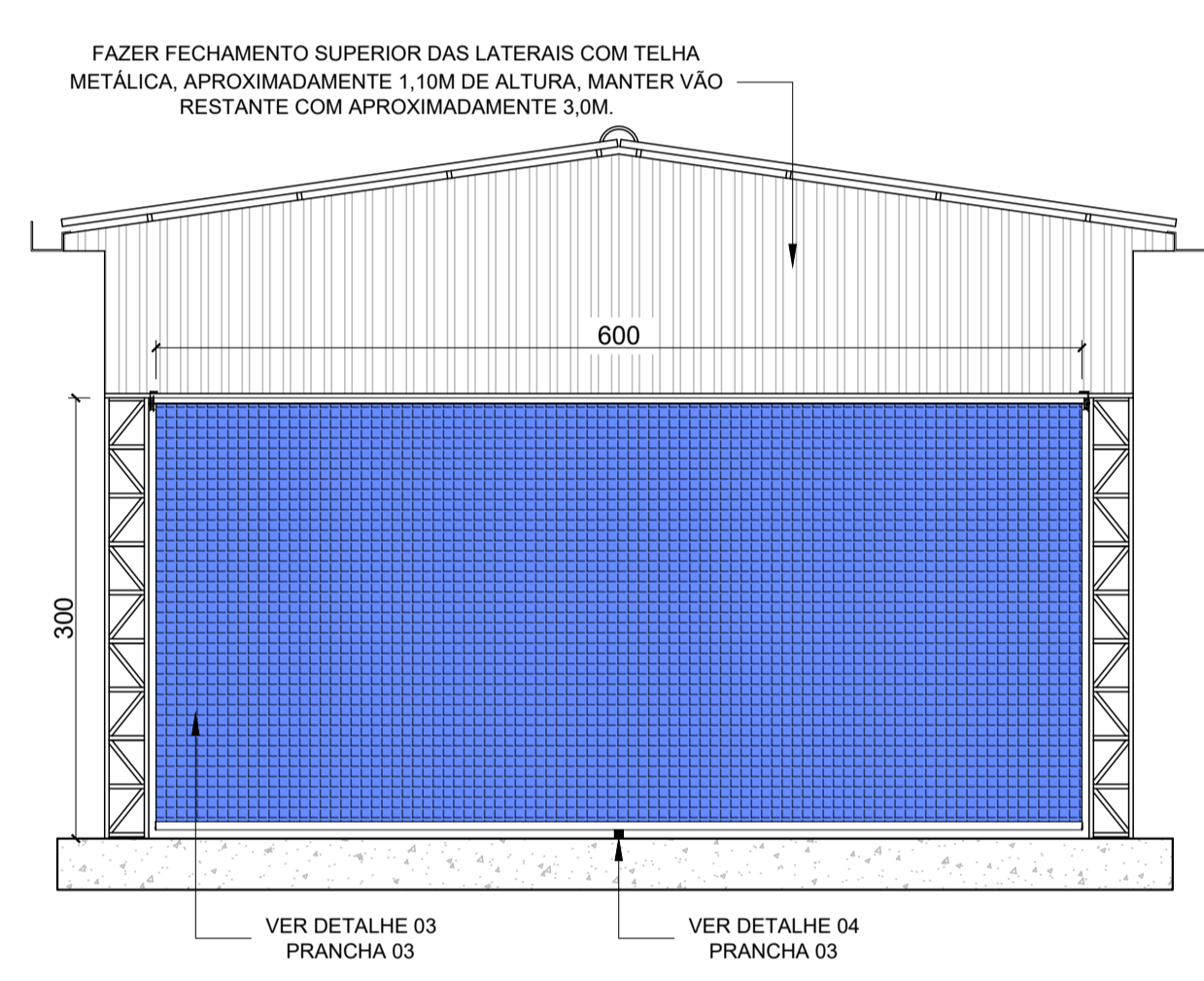

VISTA FRONTAL  
**FECHAMENTOS LATERAIS - DETALHE 02**  
ESCALA 1:50

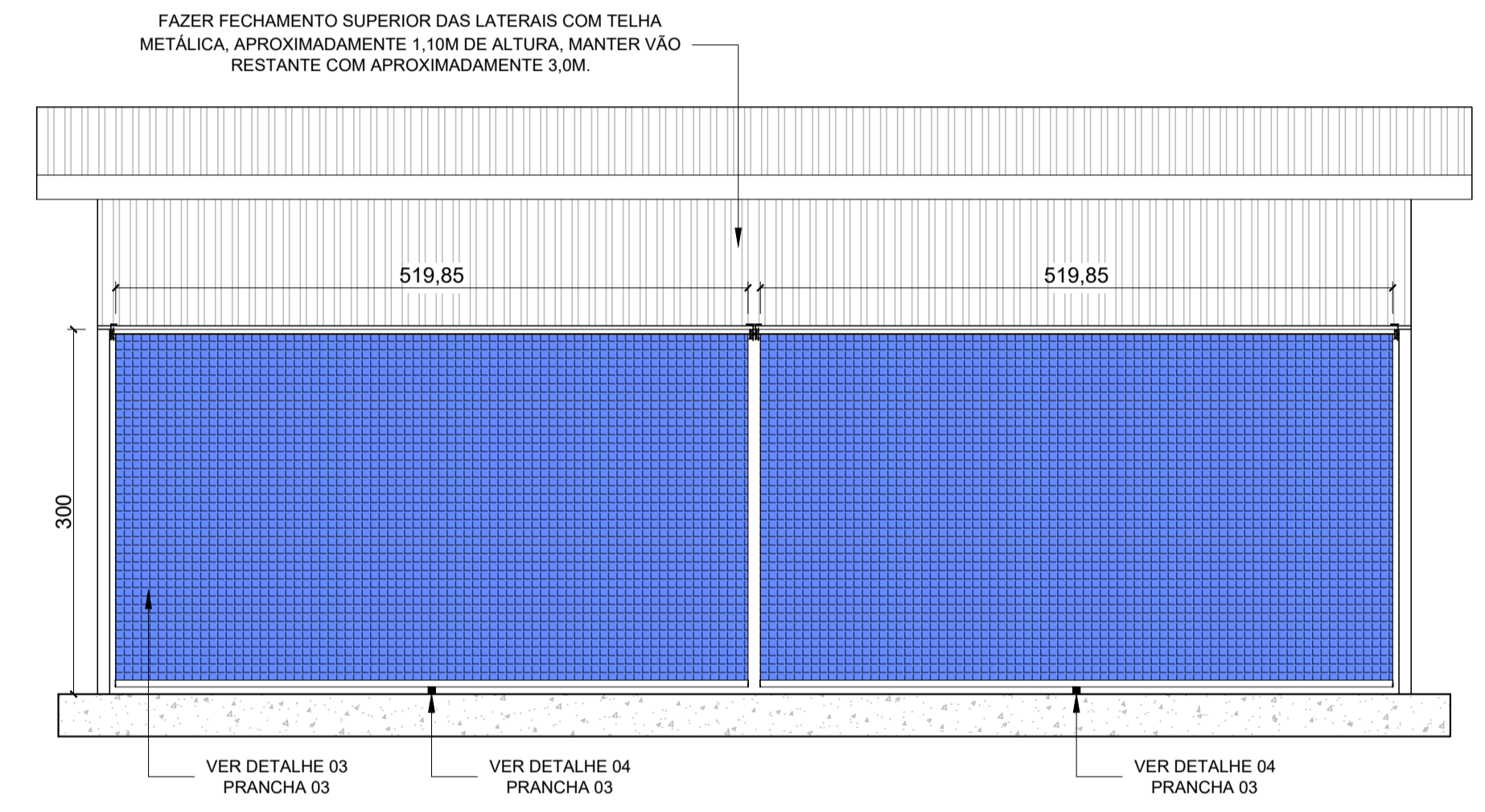

VISTA LATERAL

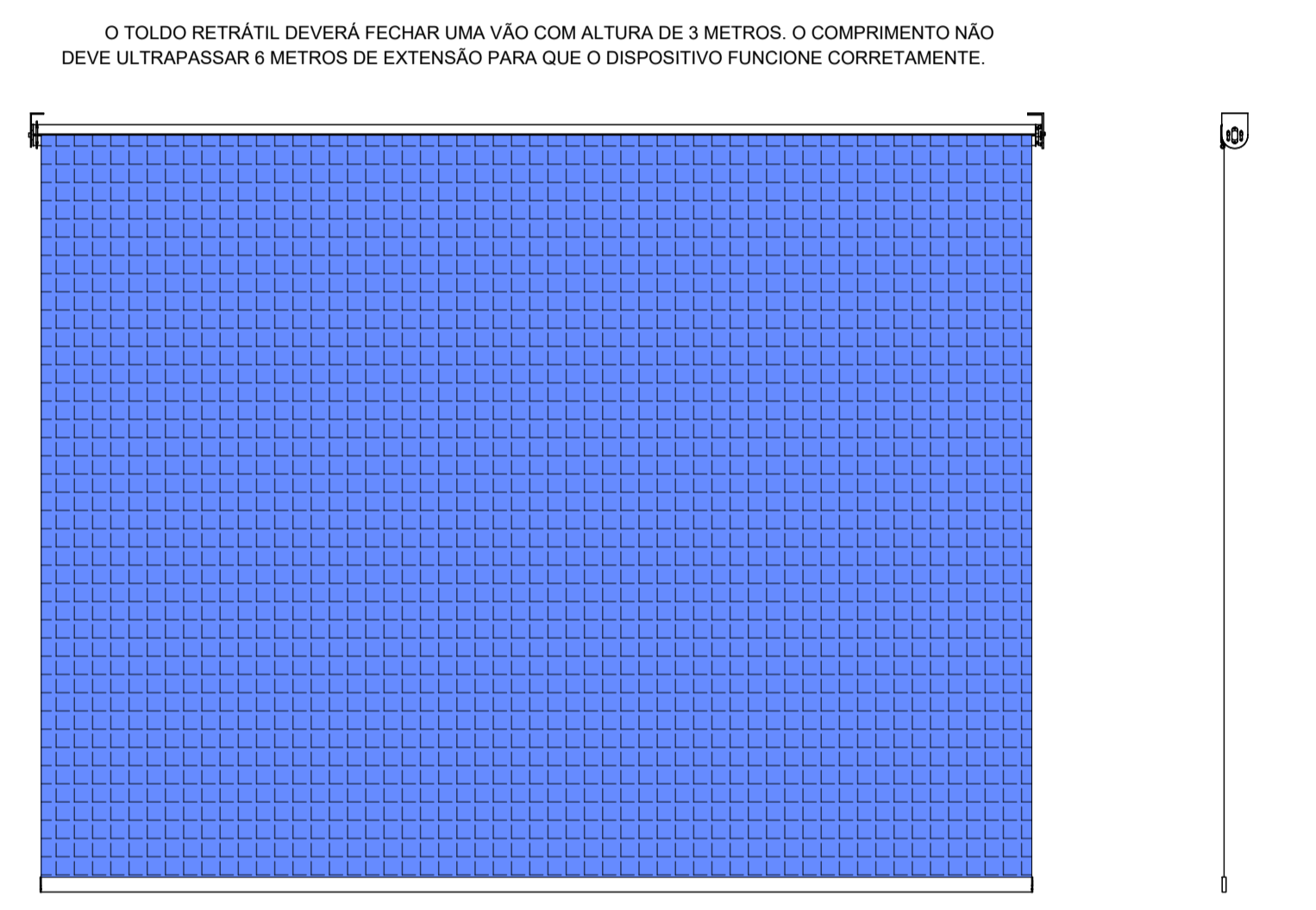

VISTA FRONTAL  
**TOLDO RETRÁTIL - DETALHE 03**  
ESCALA 1:25

O GANCHO DEVERÁ SER USADO PARA TRAVAR O TOLDO NO CHÃO.

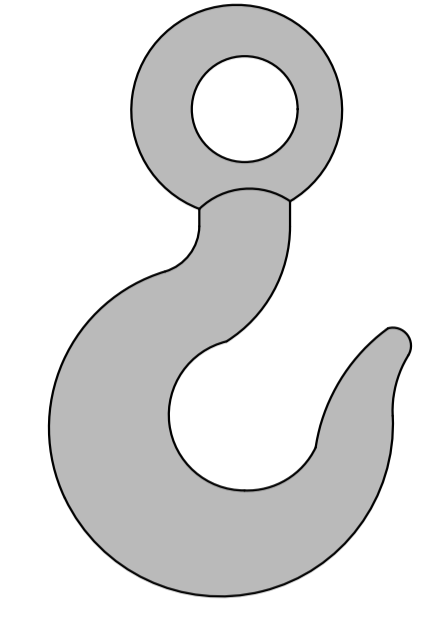

**GANCHO - DETALHE 04**  
ESCALA: SEM ESCALA

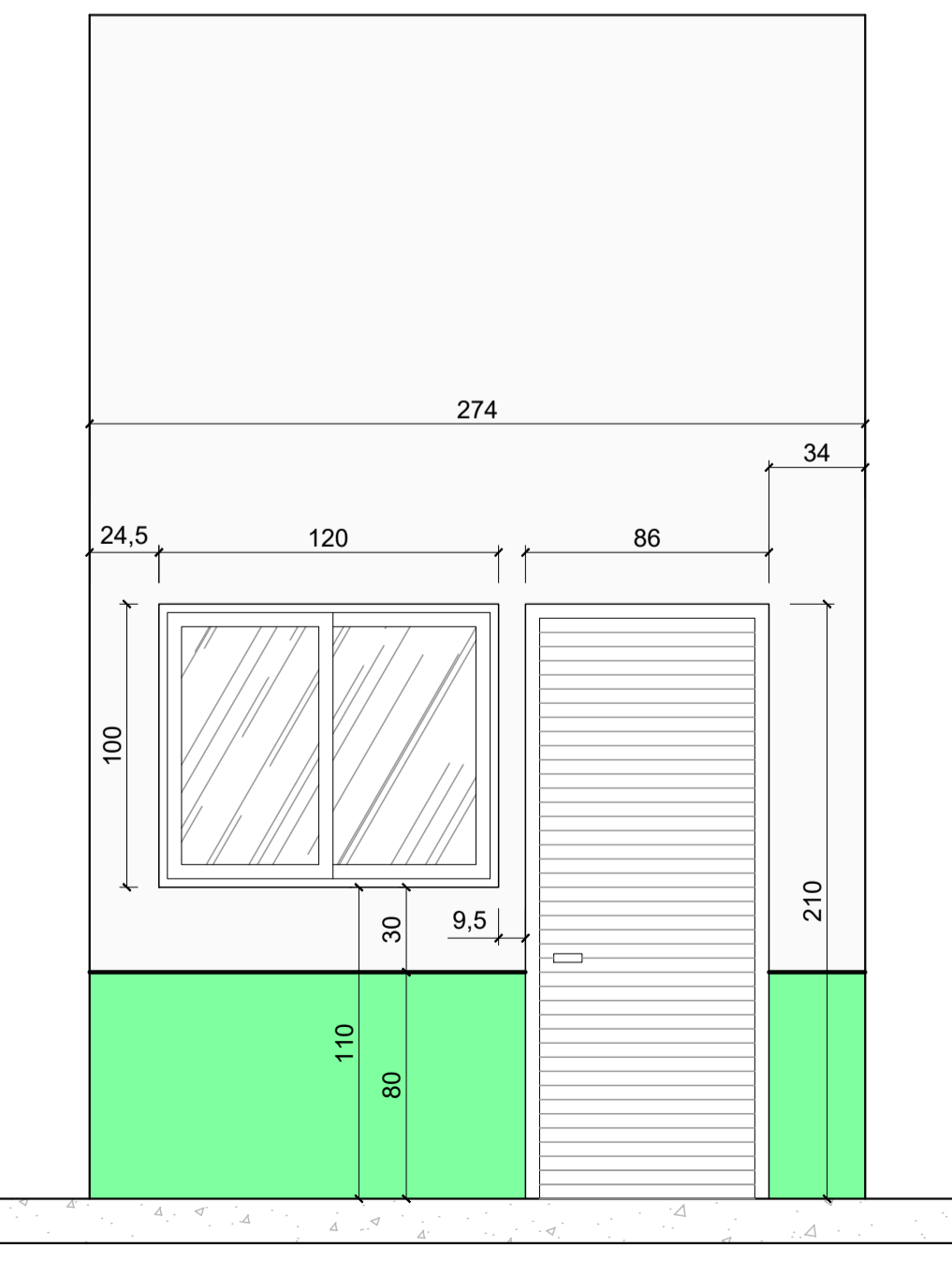

**PORTA E JANELA A SEREM INSTALADOS - DETALHE 05**  
ESCALA 1:25

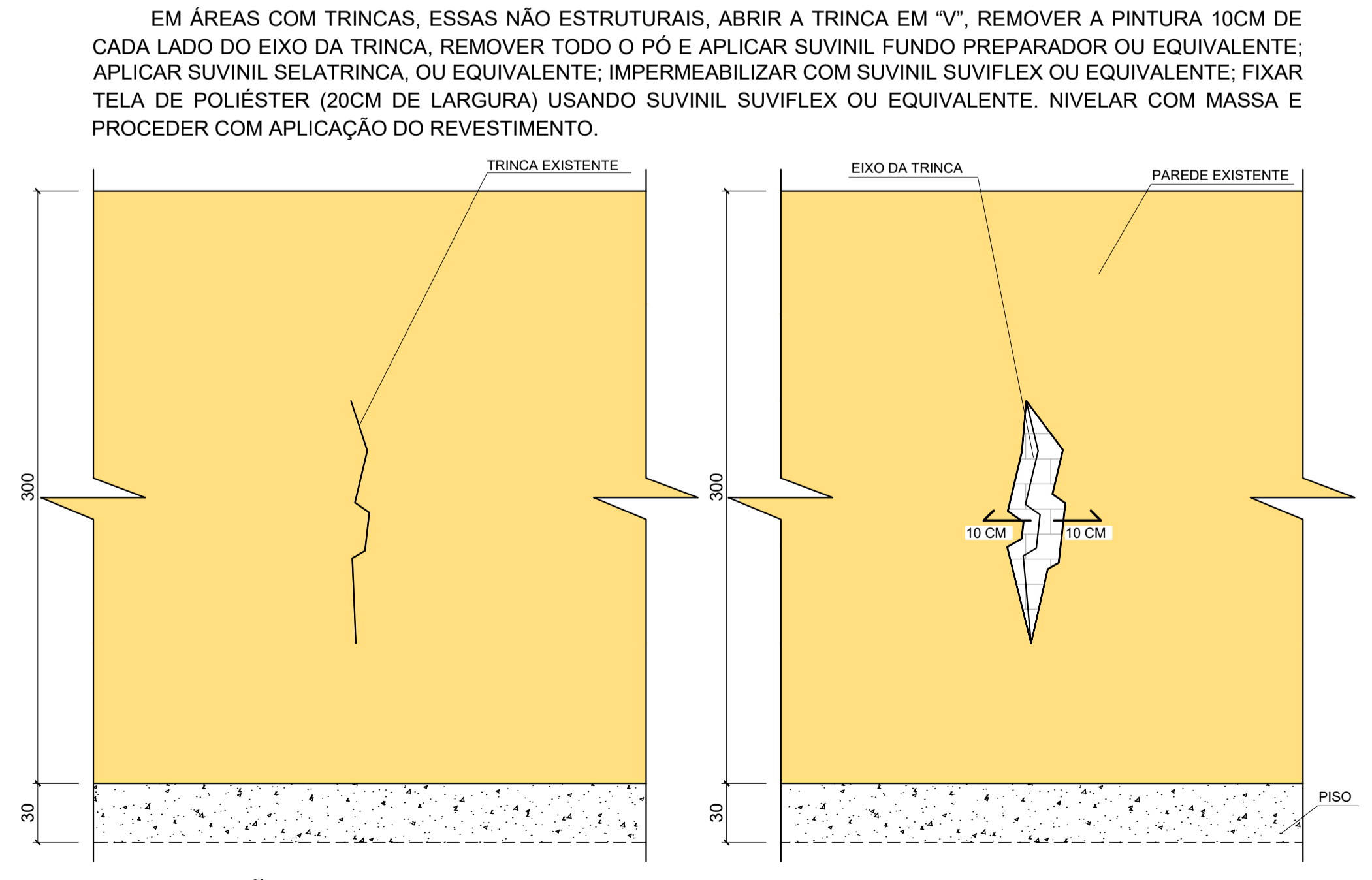

**CORREÇÃO DE TRINCAS E FISSURAS - DETALHE 06**  
ESCALA 1:25

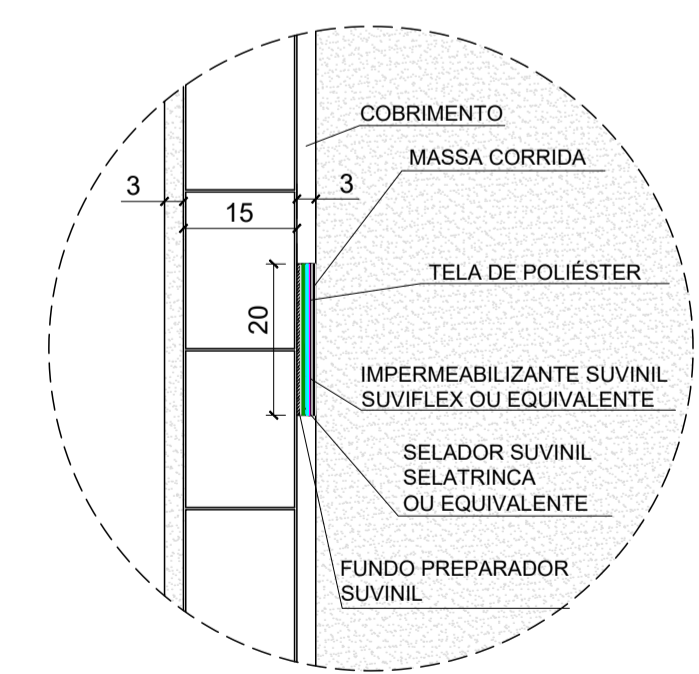

**LEGENDA**

	CAMADA DE MASSA CORRIDA NIVELADORA
	CAMADA DE FUNDO PREPARADOR
	TELA DE POLIÉSTER SELADORA
	IMPERMEABILIZANTE SUVINIL SUVIFLEX OU EQUIVALENTE.
	SELADOR SUVINIL SELATRINCA

OBSERVAÇÕES:

CENTRO DE EDUCAÇÃO INFANTIL RENILDA SPIES				
<b>PROJETO EXECUTIVO DE REFORMA</b>				
CONTEÚDO: DETALHES CONSTRUTIVOS		ESCALA: INDICADA	PRANCHA: 03/03	
USO: PÚBLICO				
LOGRADOURO: RUA AFONSO RODRIGUES, CENTRO, TUNÁPOLIS / SC				
BAIRRO: CENTRO		MUNICÍPIO: TUNÁPOLIS	ESTADO: SC	
<b>CONTROLE DE EMISSÕES</b>				
REVISÃO	DATA	NOME/CREA/CAU	DESCRIÇÃO	
R0	20/05/2026	NASSER BHERING BARBOSA - CREA-426.150/D	EMISSÃO INICIAL	
R1	08/06/2026	NASSER BHERING BARBOSA - CREA-426.150/D	PRIMEIRA REVISÃO - Realizadas alterações e adequações conforme solicitações encaminhadas pela Administração através de e-mail recebido em 21/05/2026.	
<b>RESPONSÁVEIS TÉCNICOS</b>				
RESP. TÉCNICO:		CLIENTE:		
NASSER BHERING BARBOSA NASSER ENG. CIVIL - CREA MG 426.150/D		PREFEITURA MUNICIPAL DE TUNÁPOLIS CNPJ:78.486.198/0001-52		