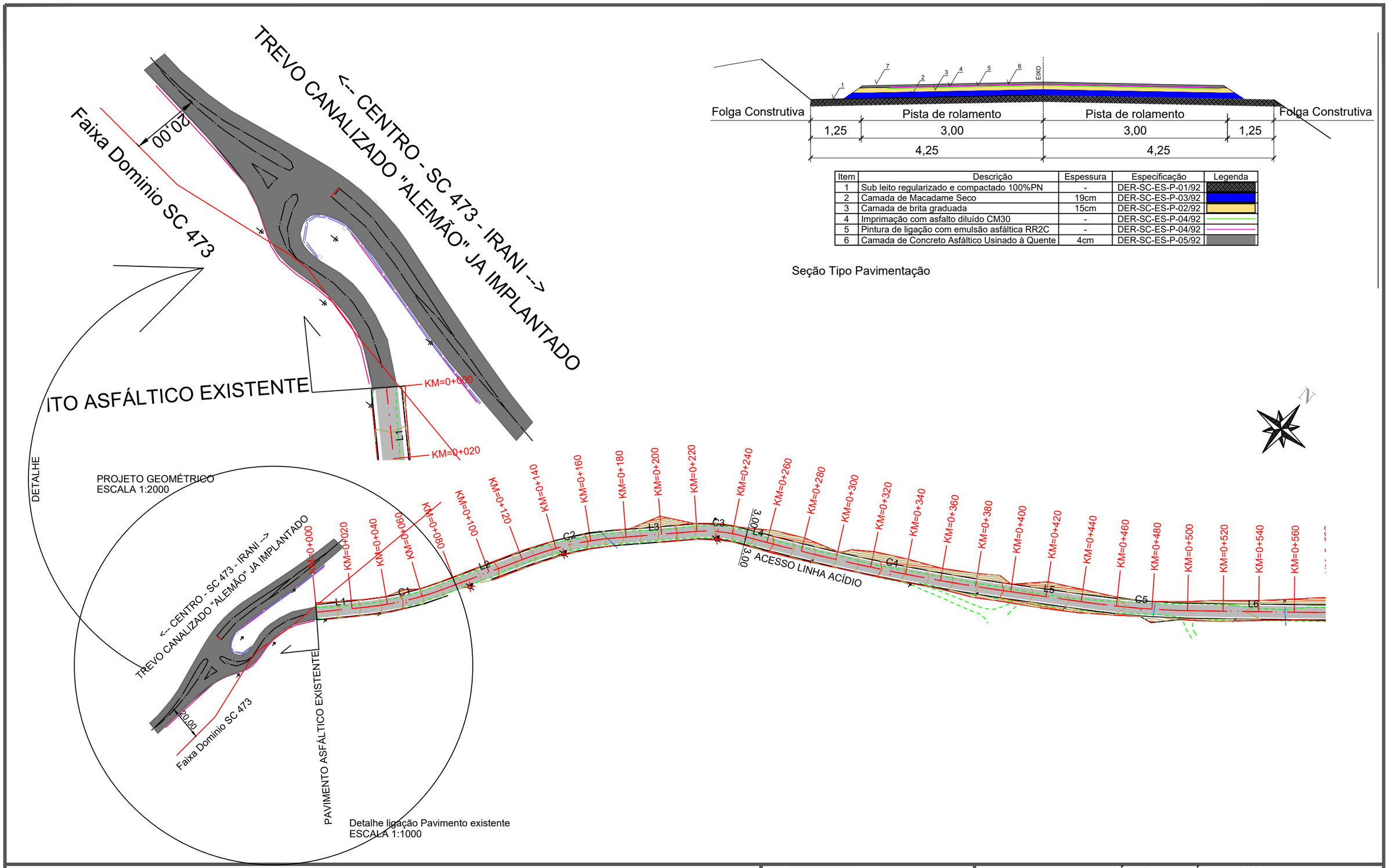

Item	Descrição	Espessura	Especificação	Legenda
1	Sub leito regularizado e compactado 100%PN	-	DER-SC-ES-P-01/92	
2	Camada de Macadame Seco	19cm	DER-SC-ES-P-03/92	
3	Camada de brita graduada	15cm	DER-SC-ES-P-02/92	
4	Imprimação com asfalto diluído CM30	-	DER-SC-ES-P-04/92	
5	Pintura de ligação com emulsão asfáltica RR2C	-	DER-SC-ES-P-04/92	
6	Camada de Concreto Asfáltico Usinado à Quente	4cm	DER-SC-ES-P-05/92	

Seção Tipo Pavimentação

Legendas:

- Eixo Rodovia Projetado
- Pavimento Projetado
- Faixa de domínio
- Pavimento existente
- Curvas de Nivel Mestras (5m)
- Curvas de nível (1m)
- Convenção de taludes
- Poste À remover
- Poste
- Borda estrada atual/existente
- Drenagem Existente
- Cercas Existentes
- Árvores Existentes

JEAN PIER VACHELESKI: 05903028926

Assinado de forma digital por JEAN PIER VACHELESKI:05903028926
Dados: 2026.06.18 10:15:44 -03'00'

GOVERNO DE SANTA CATARINA

Pier Engenharia e Obras Ltda

MUNICÍPIO LINDÓIA DO SUL

Rodovia: ACESSO A LINHA ACÍDIO

PROJETO DE PAVIMENTAÇÃO

PROJETO GEOMÉTRICO

Segmento	Escalas	Data	Revisão	Folha
Km 0+0,00 a 2+200,00	INDICADA	REVISÃO MAR/2026	0	GEO-01