

CAMPUS UVARANAS  
GLEBA - Nº 2  
MATRÍCULA - 10.876  
VILA - RUBINI  
BAIRRO - UVARANAS

**PLANTA DE IMPLANTAÇÃO NO CAMPUS**  
ESCALA 1:5000

HISTÓRICO DE ATUALIZAÇÃO / SUBSTITUIÇÃO DO PSCIP			
Data	Discriminação da atualização / substituição	Área (m²)	Nº do PSCIP
11/08/2022	ENTRADA DO PEDIDO DO VISTO	330,60	

Obra / Endereço Av. General Carlos Cavalcanti, 4748 - Uvaranas - Ponta Grossa		Para uso do CBMPR
Área 330,60 m²	Ocupação Educativa e cultura física, E-3	
Prancha 02 / 05	Conteúdo da Prancha Planta de Implantação	
Proprietário UNIVERSIDADE ESTADUAL DE PONTA GROSSA Rafael Fernando Braz - Diretor de Planejamento Físico		
Escala 1:5000	Responsável Técnico Grazielle Campos Kviatkovski ENG. CIVIL CREA-PR 177.158/2-PR	Data 11/08/2022

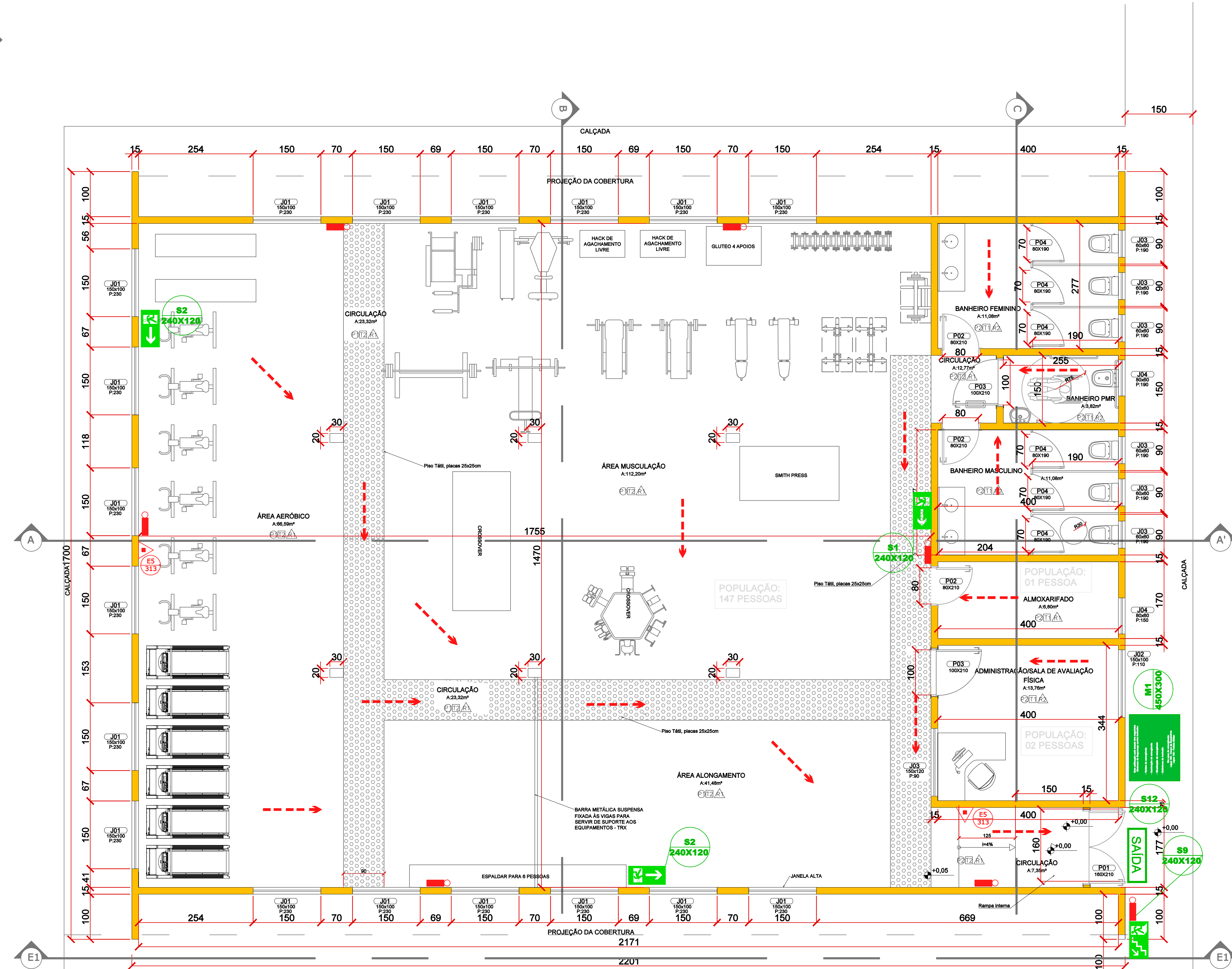

**QUADRO GERAL DE REVESTIMENTOS**

Nº DO REV	ESPECIFICAÇÃO
P1	Piso emborrachado 15mm
P2	Revestimento em porcelanato antiderrapante
P3	Revestimento em concreto alisado (calçadas externas)
R1	Revestimento de paredes com chapisco e emboço
R2	Revestimento de paredes com chapisco, emboço e cerâmica 10x10 cor cinza médio com laje azul à meia altura
T1	Acabamento em forro de gesso pintado
T2	Cobertura e estrutura metálica aparentes (sem revestimento)

**QUADRO GERAL DE ESQUADRIAS**

Nº DA ESQ	MATERIAL	TIPO	DIMENSÕES	PEITORIL	QTDE
J01	Alumínio	Basculante	150x100	230x110	19
J02	Alumínio	De correr	150x120	90	1
J03	Alumínio	Maxim-ar	60x60	190	6
J04	Alumínio	Maxim-ar	80x60	190	2

**QUADRO GERAL DE PORTAS**

Nº DA PORT.	MATERIAL	TIPO	DIMENSÕES	QTDE
P01	Madeira	Duas folhas	160x210	1
P02	Madeira	Simples	80x210	4
P03	Madeira	Simples com barra metálica	100x210	1
P04	Alumínio	Simples	80x190*	6

\*Obs.: base à 30cm do piso.

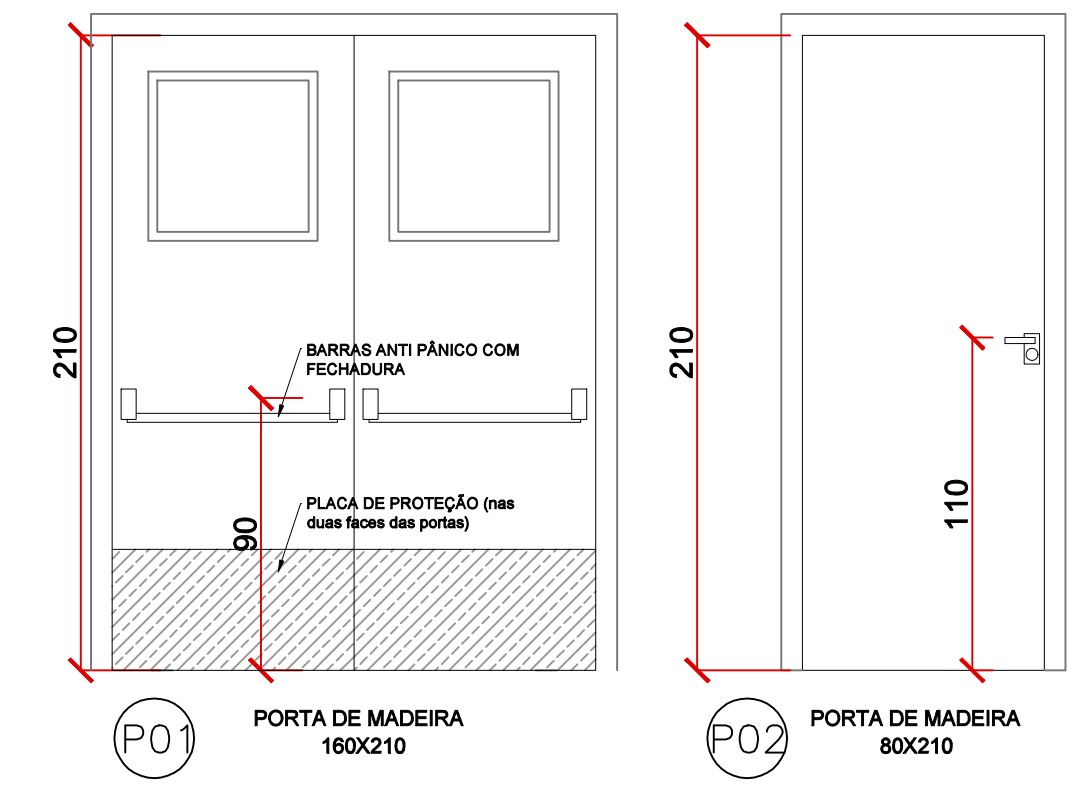

DETALHE ESC 1:25

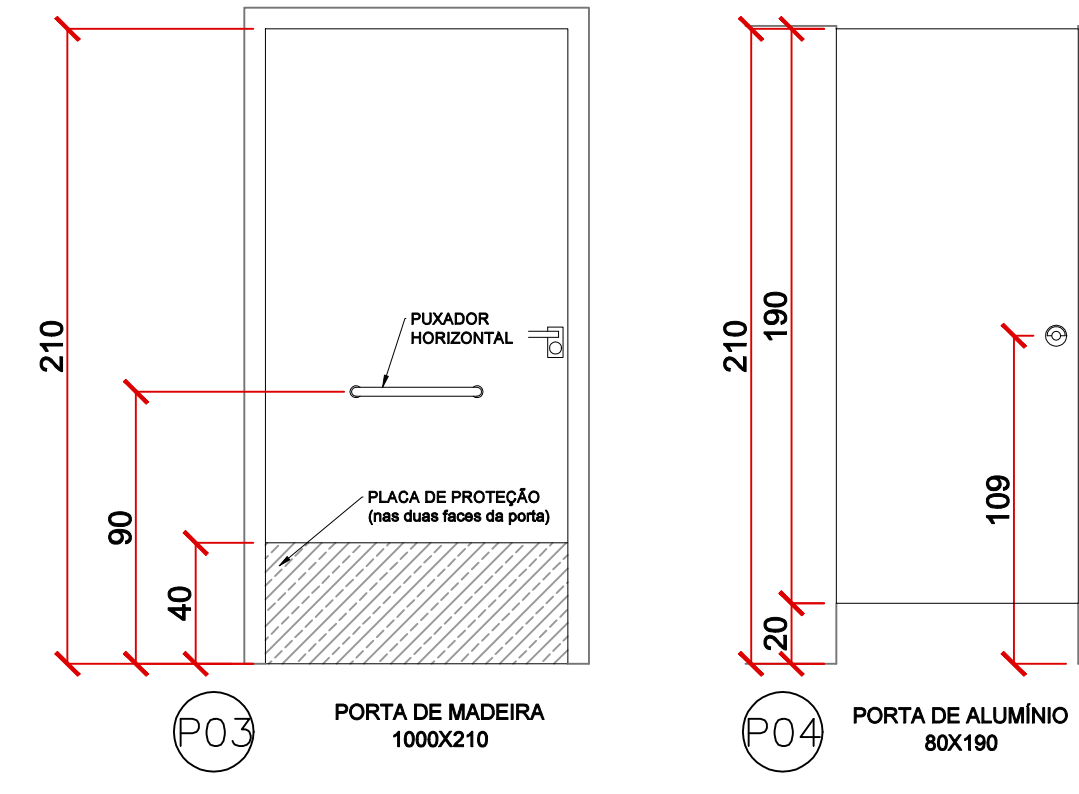

DETALHE ESC 1:25

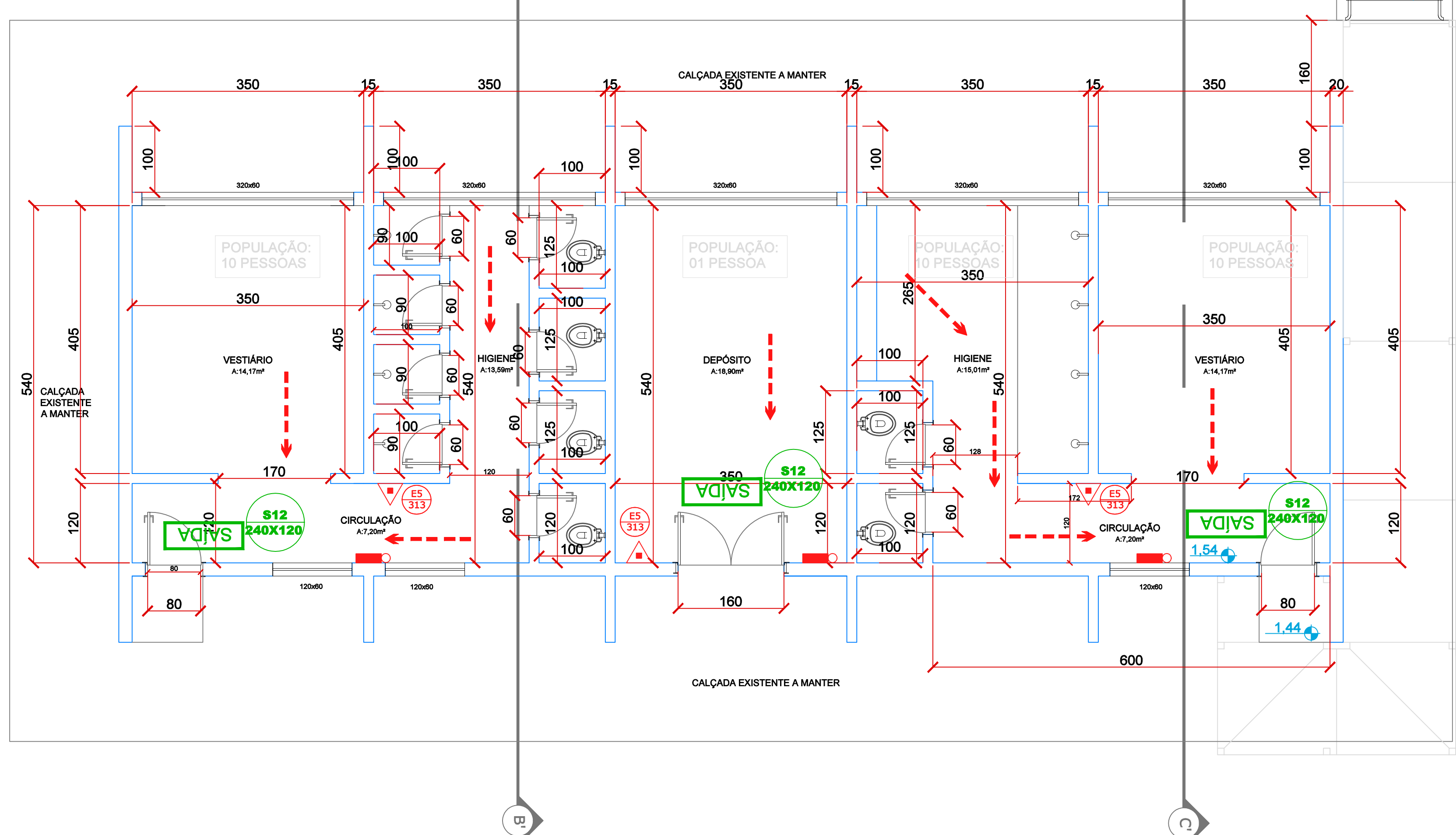

Indicação de	Simbolo	Significado
Segurança	(S12)	Indicação de saída de emergência
Segurança	(S13)	Indicação de saída de emergência
Segurança	(S14)	Indicação de saída de emergência
Segurança	(S15)	Indicação de saída de emergência
Segurança	(S16)	Indicação de saída de emergência
Segurança	(S17)	Indicação de saída de emergência
Segurança	(S18)	Indicação de saída de emergência
Segurança	(S19)	Indicação de saída de emergência
Segurança	(S20)	Indicação de saída de emergência
Segurança	(S21)	Indicação de saída de emergência
Segurança	(S22)	Indicação de saída de emergência
Segurança	(S23)	Indicação de saída de emergência
Segurança	(S24)	Indicação de saída de emergência
Segurança	(S25)	Indicação de saída de emergência
Segurança	(S26)	Indicação de saída de emergência
Segurança	(S27)	Indicação de saída de emergência
Segurança	(S28)	Indicação de saída de emergência
Segurança	(S29)	Indicação de saída de emergência
Segurança	(S30)	Indicação de saída de emergência
Segurança	(S31)	Indicação de saída de emergência
Segurança	(S32)	Indicação de saída de emergência
Segurança	(S33)	Indicação de saída de emergência
Segurança	(S34)	Indicação de saída de emergência
Segurança	(S35)	Indicação de saída de emergência
Segurança	(S36)	Indicação de saída de emergência
Segurança	(S37)	Indicação de saída de emergência
Segurança	(S38)	Indicação de saída de emergência
Segurança	(S39)	Indicação de saída de emergência
Segurança	(S40)	Indicação de saída de emergência

CODIGO	INDICAÇÃO	SÍMBOLO	SIGNIFICADO	FORMA E COR
S1	Indicação de sentido de saída de emergência	(S1)	Indicação de sentido de saída de emergência	Simbolo Retangular Fundo Verde Pictograma: Foculuminiscente
S2	Indicação de sentido de saída de emergência	(S2)	Indicação de sentido de saída de emergência	Simbolo Retangular Fundo Verde Pictograma: Foculuminiscente
S3	Indicação de saída	(S3)	Indicação de saída	Simbolo Retangular Fundo Verde Pictograma: Foculuminiscente
S12	Indicação de saída de emergência	(S12)	Indicação de saída de emergência	Simbolo Retangular Fundo Verde Pictograma: Foculuminiscente
S5	Extintor de incêndio	(S5)	Extintor de incêndio	Simbolo Quadrado Fundo Verde Pictograma: Foculuminiscente
M1	Indicação dos sistemas de proteção contra incêndio existentes na edificação	(M1)	Indicação dos sistemas de proteção contra incêndio existentes na edificação	Simbolo Retangular Fundo Verde Pictograma: Foculuminiscente

**HISTÓRICO DE ATUALIZAÇÃO / SUBSTITUIÇÃO DO PSCP**

Data	Discriminação da atualização / substituição	Área (m²)	Nº do PSCP
11/08/2022	ENTRADA DO PEDIDO DO VISTO	330,60	

Obra / Endereço	Av. General Carlos Cavalcanti, 4748 - Uvaranas - Ponta Grossa		
Área	330,60 m²	Destinação	Educacional e cultura física, E-3
Prancha	03 / 05	Conteúdo da Prancha	Planta baixa
Proprietário	UNIVERSIDADE ESTADUAL DE PONTA GROSSA		
Local	Rafael Passos de Rios - Diretor de Planejamento Físico		
Local	INDICADAS	Responsável Técnico	11/08/2022

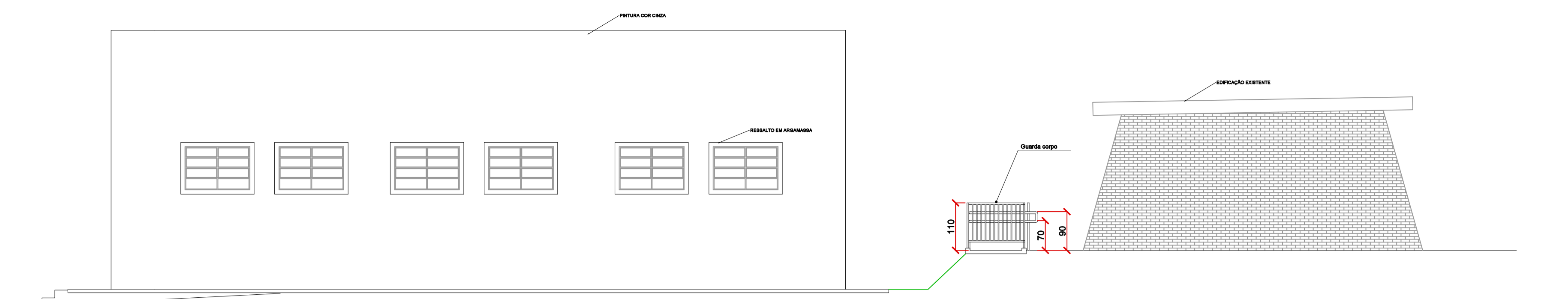

ELEVAÇÃO FRONTAL  
ESC 1:50

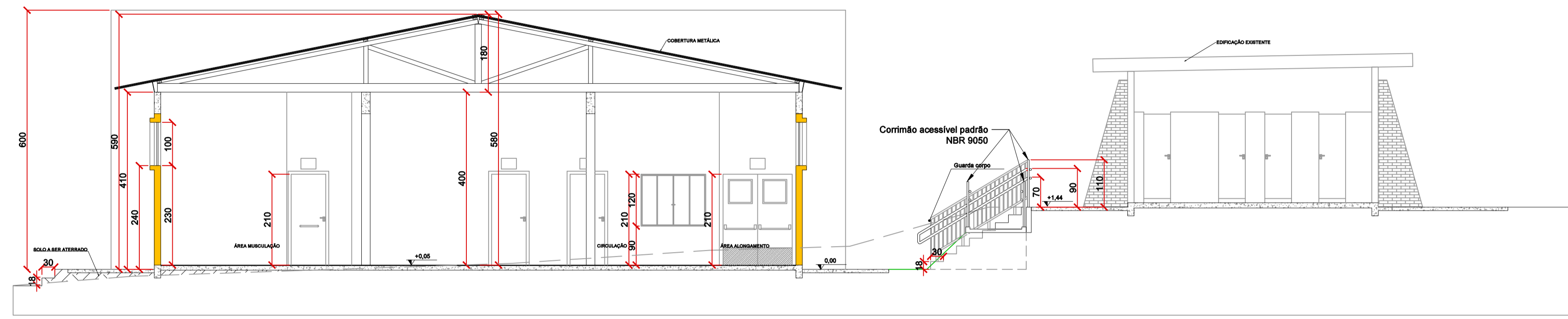

CORTE TRANSVERSAL B-B'  
ESC 1:50

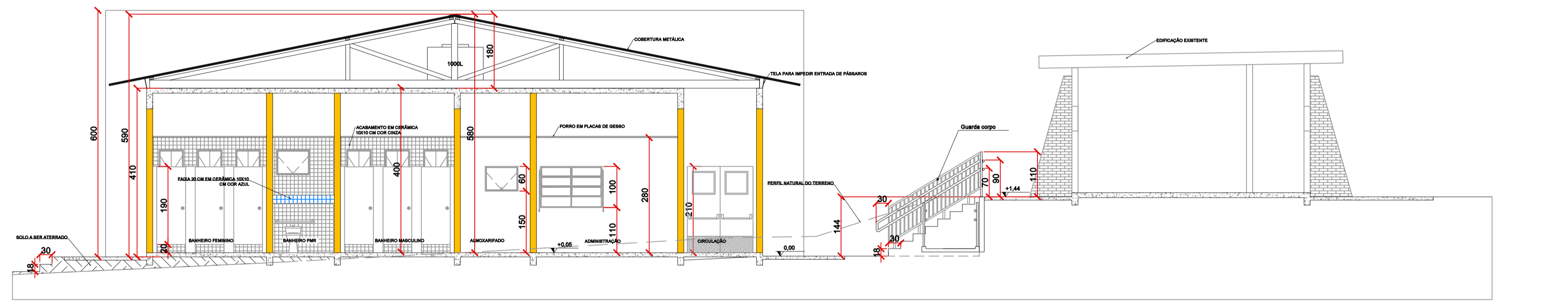

CORTE TRANSVERSAL C-C'  
ESC 1:50

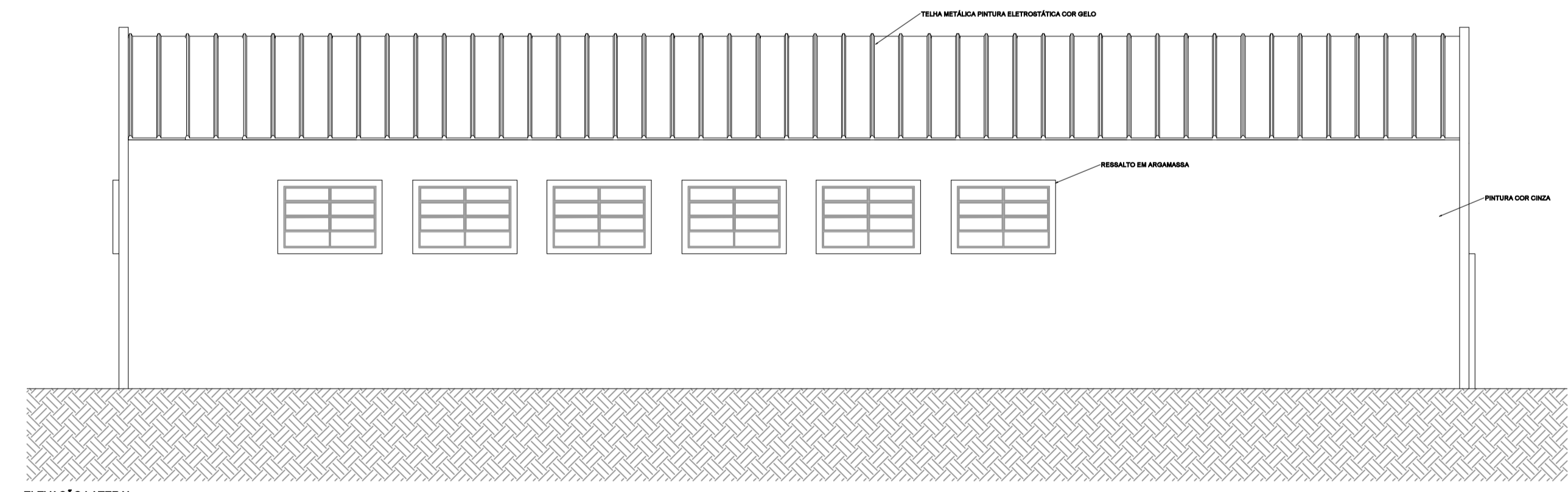

ELEVAÇÃO LATERAL  
ESC 1:50

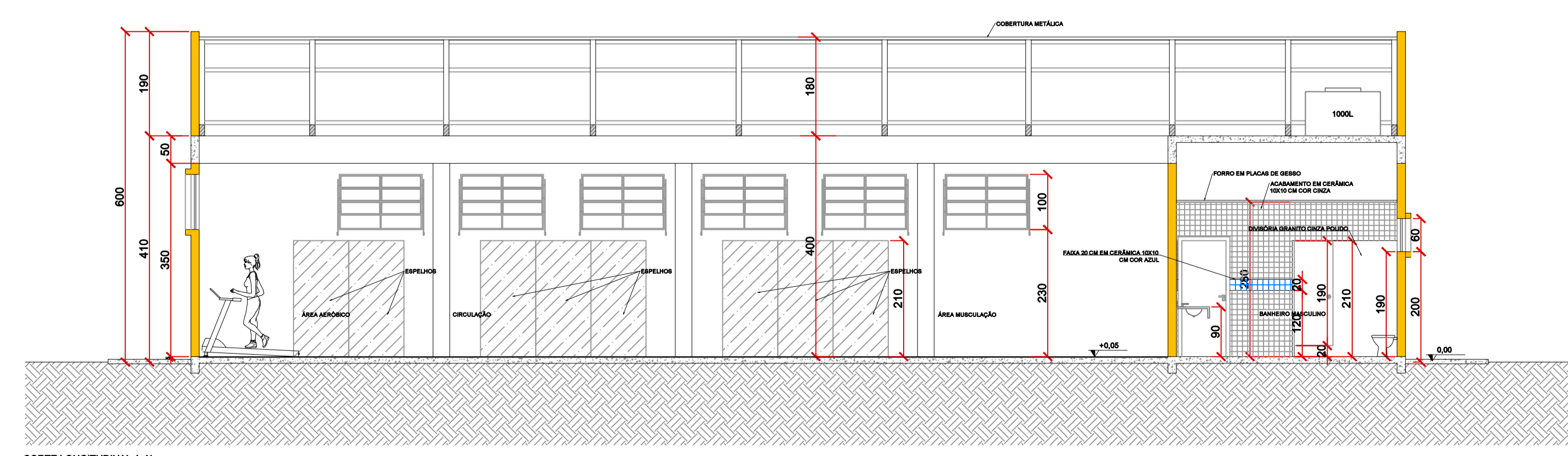

CORTE LONGITUDINAL A-A'  
ESC 1:50

HISTÓRICO DE ATUALIZAÇÃO / SUBSTITUIÇÃO DO PSCIP			
Data	Discriminação da atualização / substituição	Área (m²)	Nº do PSCIP
11/08/2022	ENTRADA DO PEDIDO DO VISTO	330,60	
Obra / Endereço		Av. General Carlos Cavalcanti, 4748 - Uvaranas - Ponta Grossa	
Área	Ocupação	Para uso do CBMPR	
330,60 m²	Educacional e cultura física, E-3		
Prancha	Conteúdo da Prancha		
04/05	Cortes e elevações		
Proprietário		UNIVERSIDADE ESTADUAL DE PONTA GROSSA Rafael Fernando Braz - Diretor de Planejamento Físico	
Escala	Responsável Técnico	Data	
1:75	Graciele Campos Kviatcovski ENG. CIVIL. CREA-PR 177.1580-PR	11/08/2022	

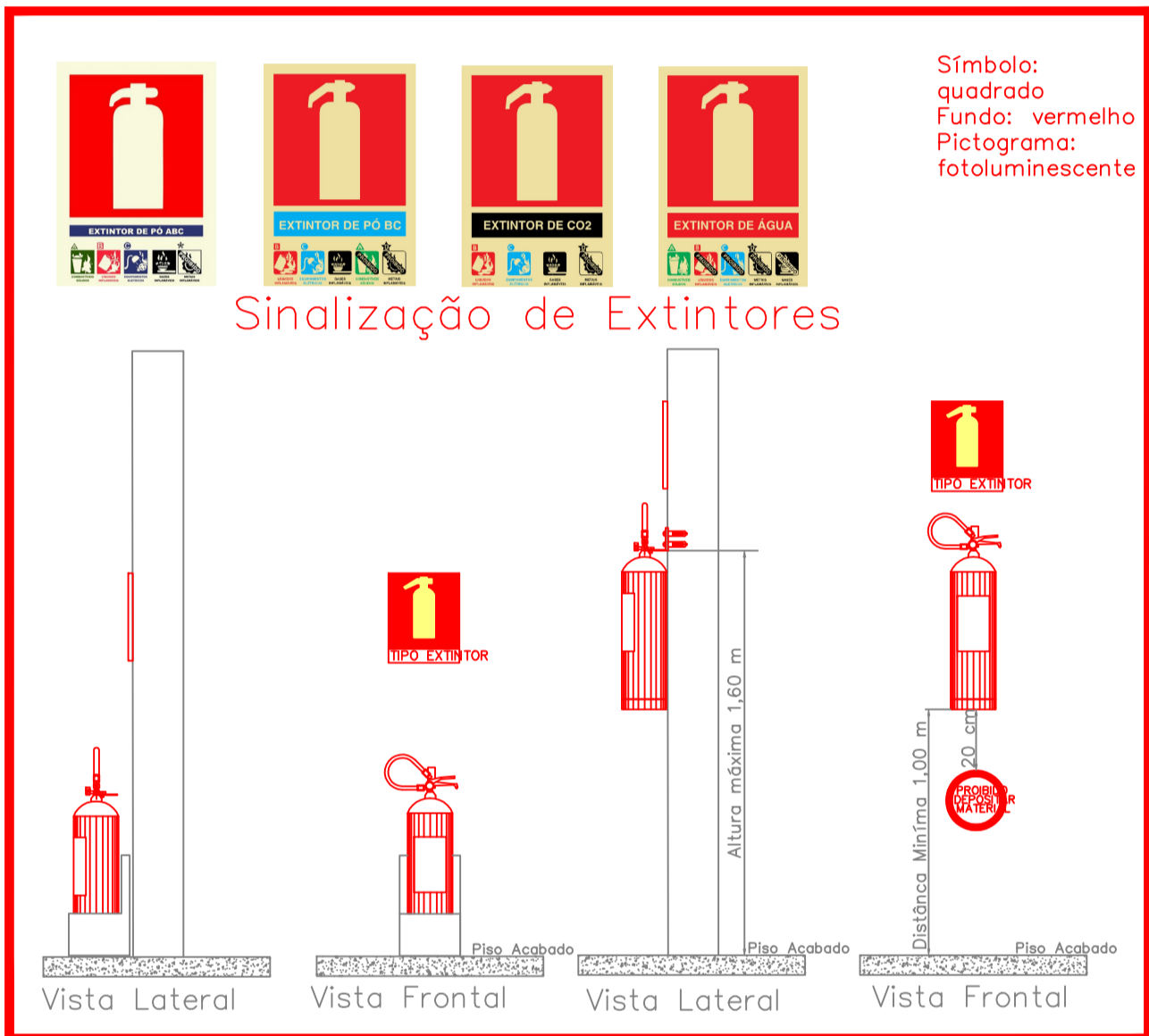
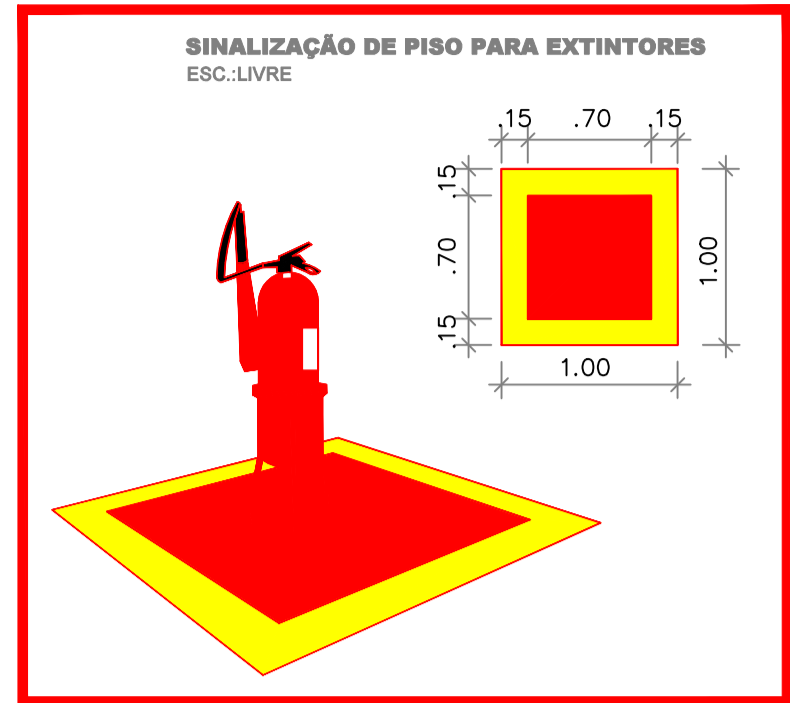
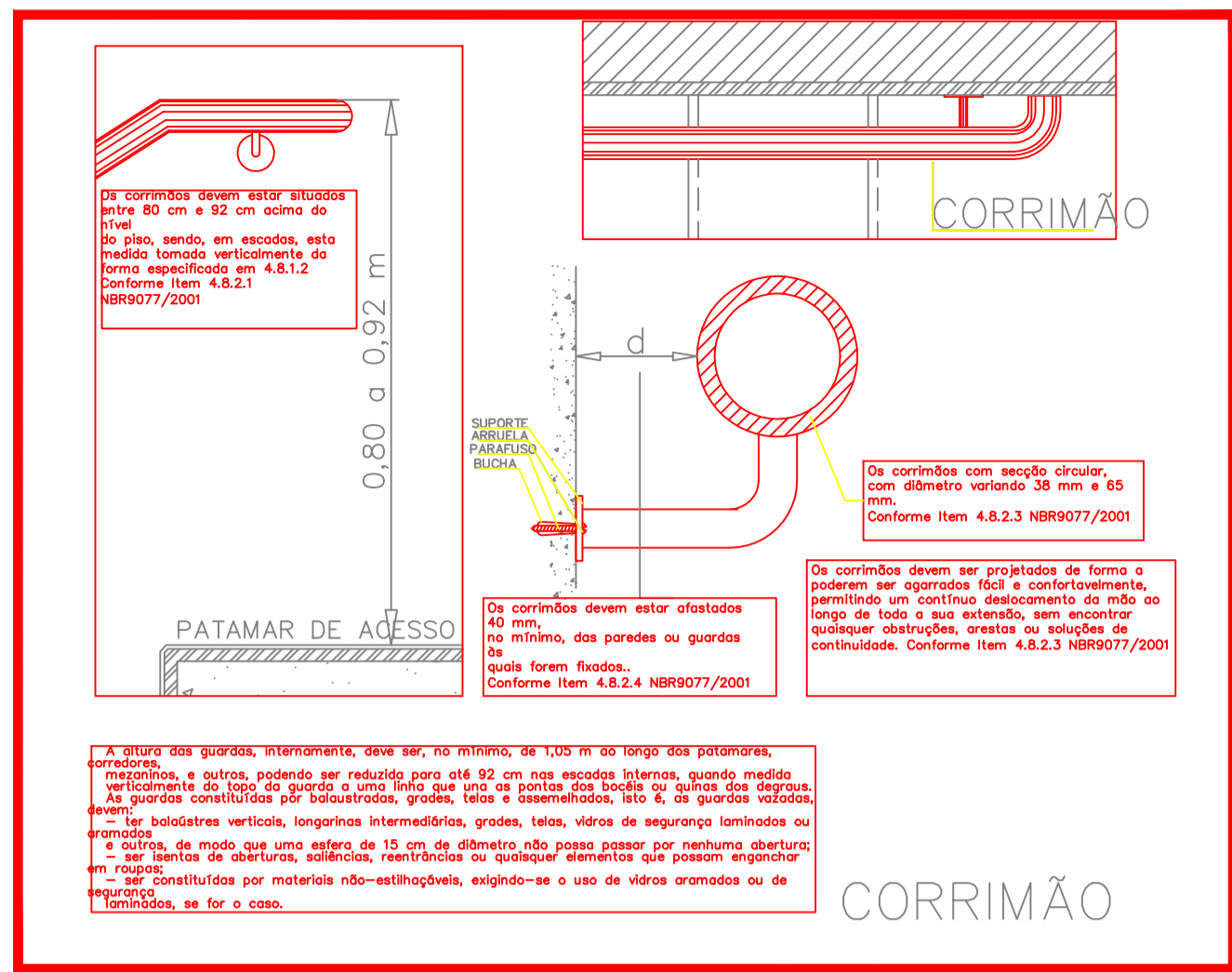
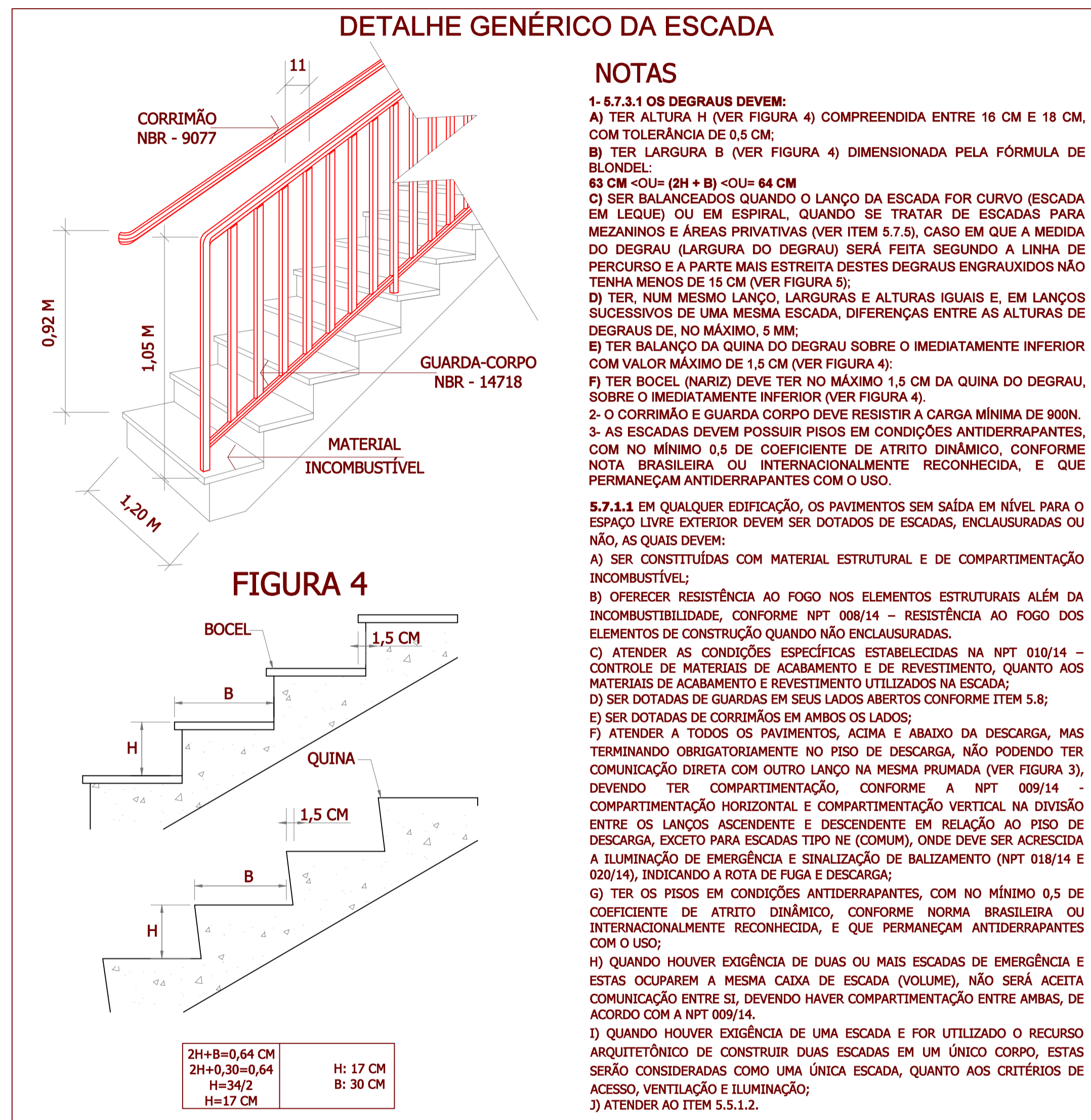

DETALHAMENTO M1

Esta edificação está dotada dos seguintes Sistemas de Segurança contra Incêndio:

- Extintores de Incêndio
- Saídas de Emergência
- Iluminação de Emergência
- Sinalização de Emergência

Em Caso de Emergência:  
Ligue 193 – Corpo de Bombeiros  
Ligue 190 – Polícia Militar

HISTÓRICO DE ATUALIZAÇÃO / SUBSTITUIÇÃO DO PSCIP			
Data	Discriminação da atualização / substituição	Área (m²)	Nº do PSCIP
11/08/2022	ENTRADA DO PEDIDO DO VISTO	330,60	
Obra / Endereço		Av. General Carlos Cavalcanti, 4748 - Uvaranas - Ponta Grossa	
Área	Ocupação	Para uso do CBMPR	
330,60 m²	Educacional e cultura física, E-3		
Prancha	Conteúdo da Prancha		
05 / 05	Detalhes		
Proprietário		UNIVERSIDADE ESTADUAL DE PONTA GROSSA Rafael Fernando Braz - Diretor de Planejamento Físico	
Escala	Responsável Técnico	Data	
S/E	Grazielle Campos Kvitcovski ENG. CREA-PR 177.1560-PR	11/08/2022	