

1 PLANTA DE COBERTURA
ESCALA 1:70

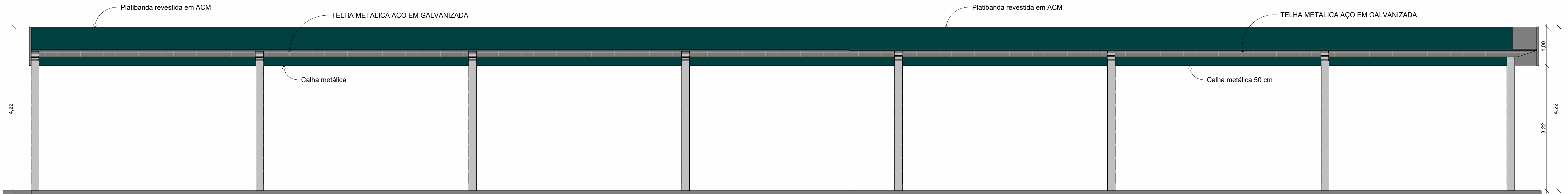

5 C4
ESCALA 1:50

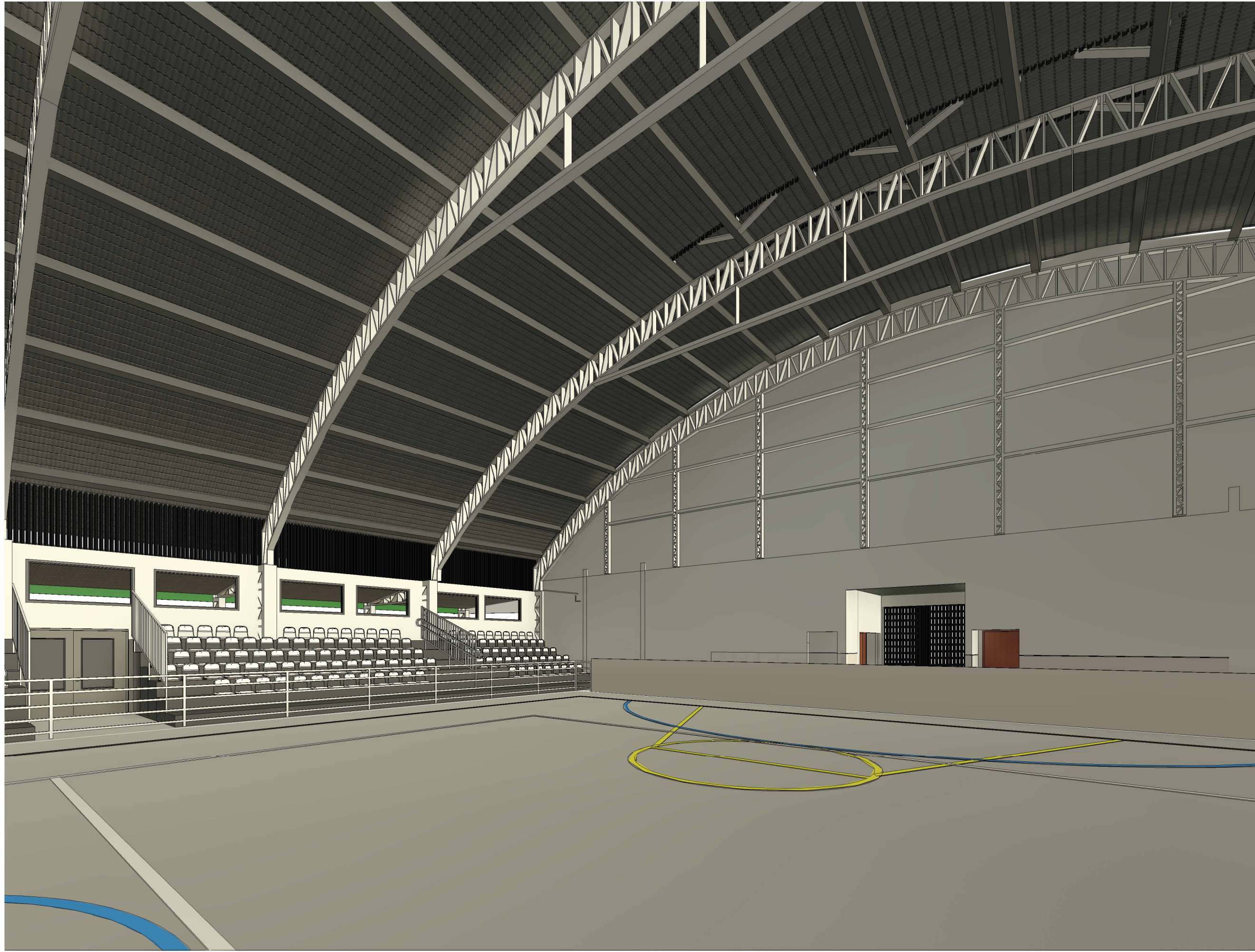

2 Vista 3D 1
ESCALA

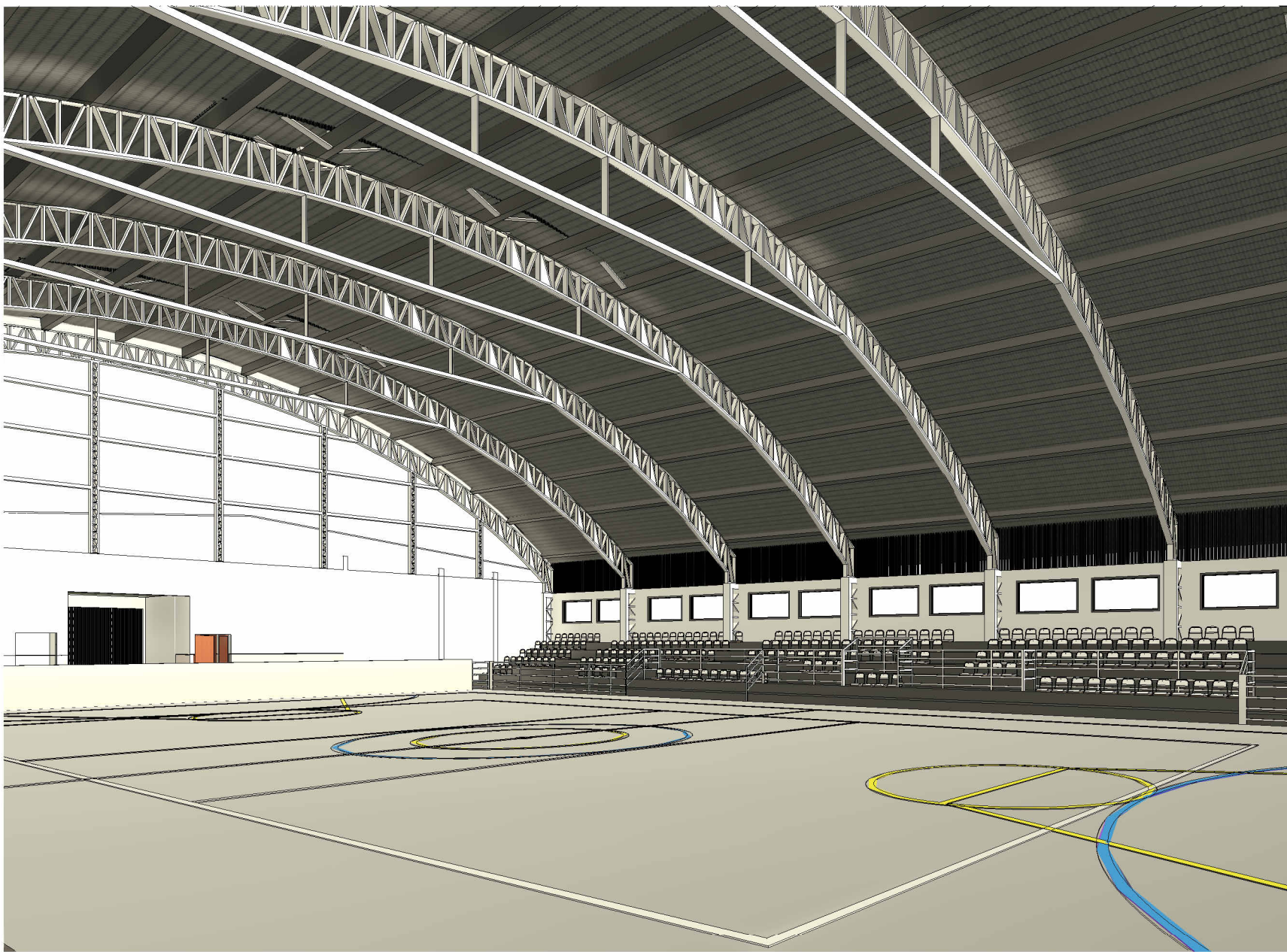

4 Vista 3D 3
ESCALA



6 Vista 3D 4
ESCALA 1:1



7 Vista 3D 5
ESCALA 1:1

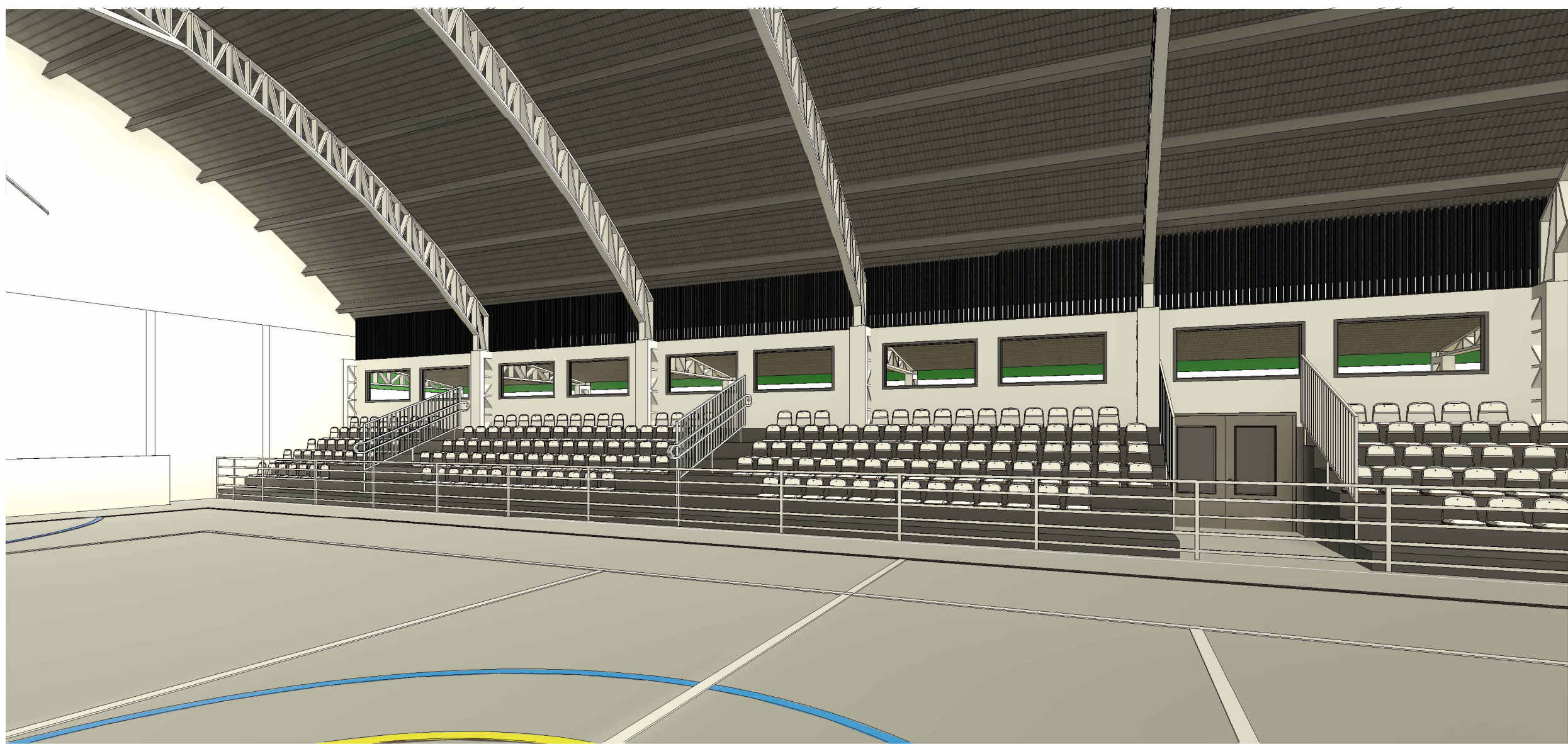

3 Vista 3D 2
ESCALA

OBS: Deverá ser prevista a instalação de lona de proteção no interior do ginásio durante a execução dos serviços de substituição da cobertura e pintura, visando à proteção do piso e dos demais elementos existentes.

<div></div> <div>MUNICÍPIO DE LUIZIANA SECRETARIA DE PLANEJAMENTO E CONTROLE CNPJ: 80.888.688/0001-27</div>			
OBRA: SUBSTITUIÇÃO DO SISTEMA DE COBERTURA, PINTURA DA TESSOURA TRIELIGADA METÁLICA E AMPLIAÇÃO			
PROJETO: PROJETO ARQUITETÔNICO			
LOCAL: Ginásio de Esportes Waldir José Ferri - Rua Romão Martins, Lote Denominado Praça nº 1, CENTRO			
DADOS DO PROJETO Protocolo: 24.911.313-1 Área Telha de Aço Galvanizado Ondulado a Substituir: 1423,30 m² Área Flocamento Lateral com Telha de Apoio/Auxílio: 348,65 m² Área de Remoção da Telha Metálica: 1771,95 m² Área Tossura Metálica - Pintura Antirreflexo: 325,90 m² Área Telha de Aço Galvanizado Ondulado a Ampliar: 341,90 m² Área Total de Telha de Aço Galvanizado Ondulado: 1671,10 m² Área Total de Telha: 2019,15 m²		<div>APPROVAÇÃO MUNICIPAL</div> <div></div>	
PROPRIETÁRIO: MUNICÍPIO DE LUIZIANA CNPJ: 80.888.688/0001-27			
PROPRIETÁRIO:			
RESPONSÁVEL TÉCNICO: JHAD SALIM BITTAR ENGENHEIRO CIVIL - CREA-PR 229371/D		<div>DATA: _____ REVISÃO: _____ DESCRIÇÃO: _____ APROVADO POR: _____</div> <div>PRANCHAS: 03/03 ARQ-GIN-24.911.313-1-2025-03-REV00</div>	