

ARMAÇÃO POSITIVA DA ESCADA E1
ESC 1:25

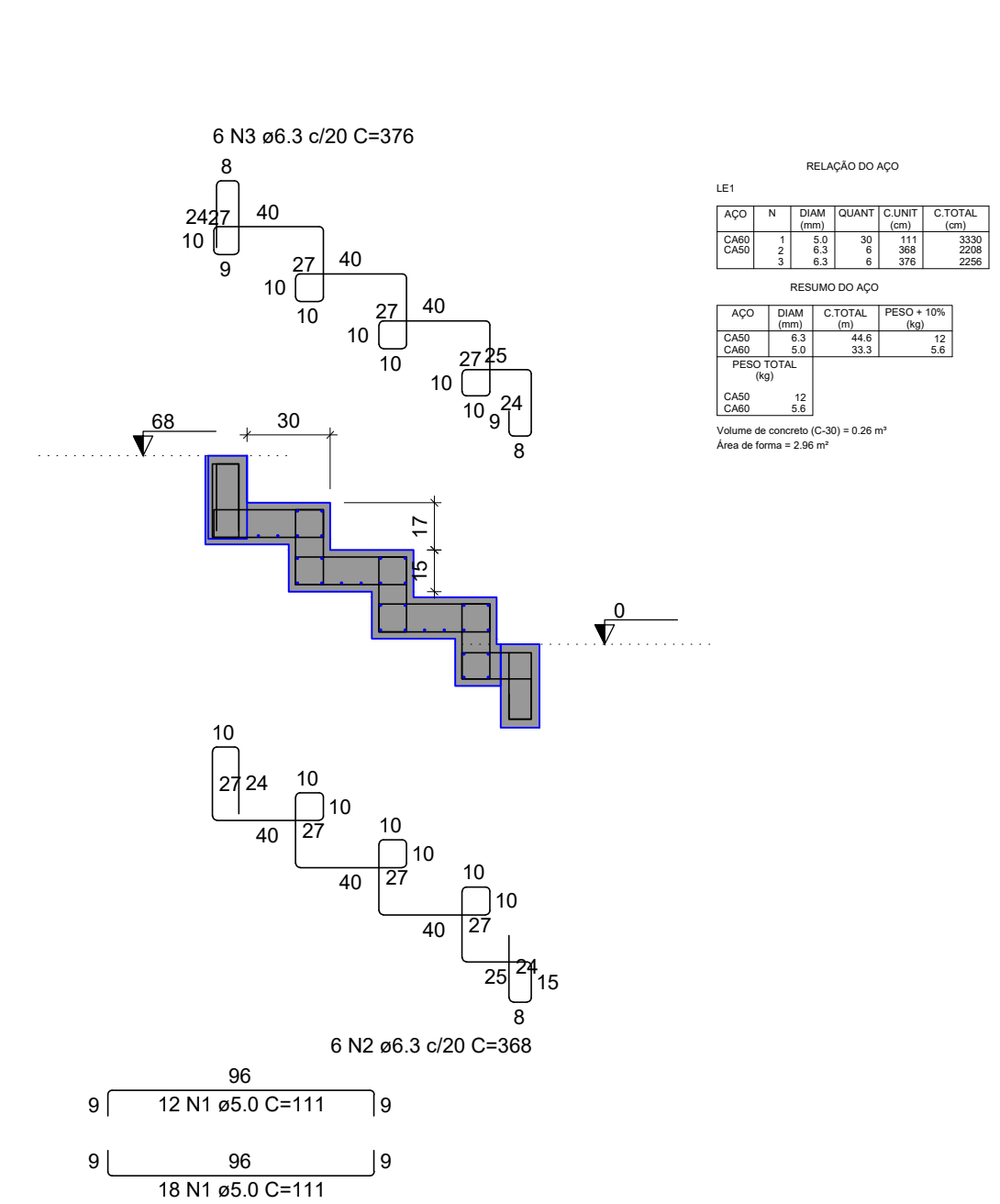

CORTE A-A (LE1)
ESC 1:25

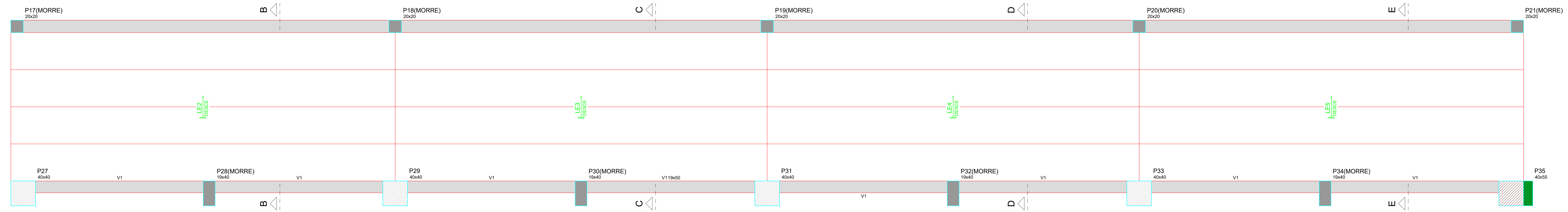
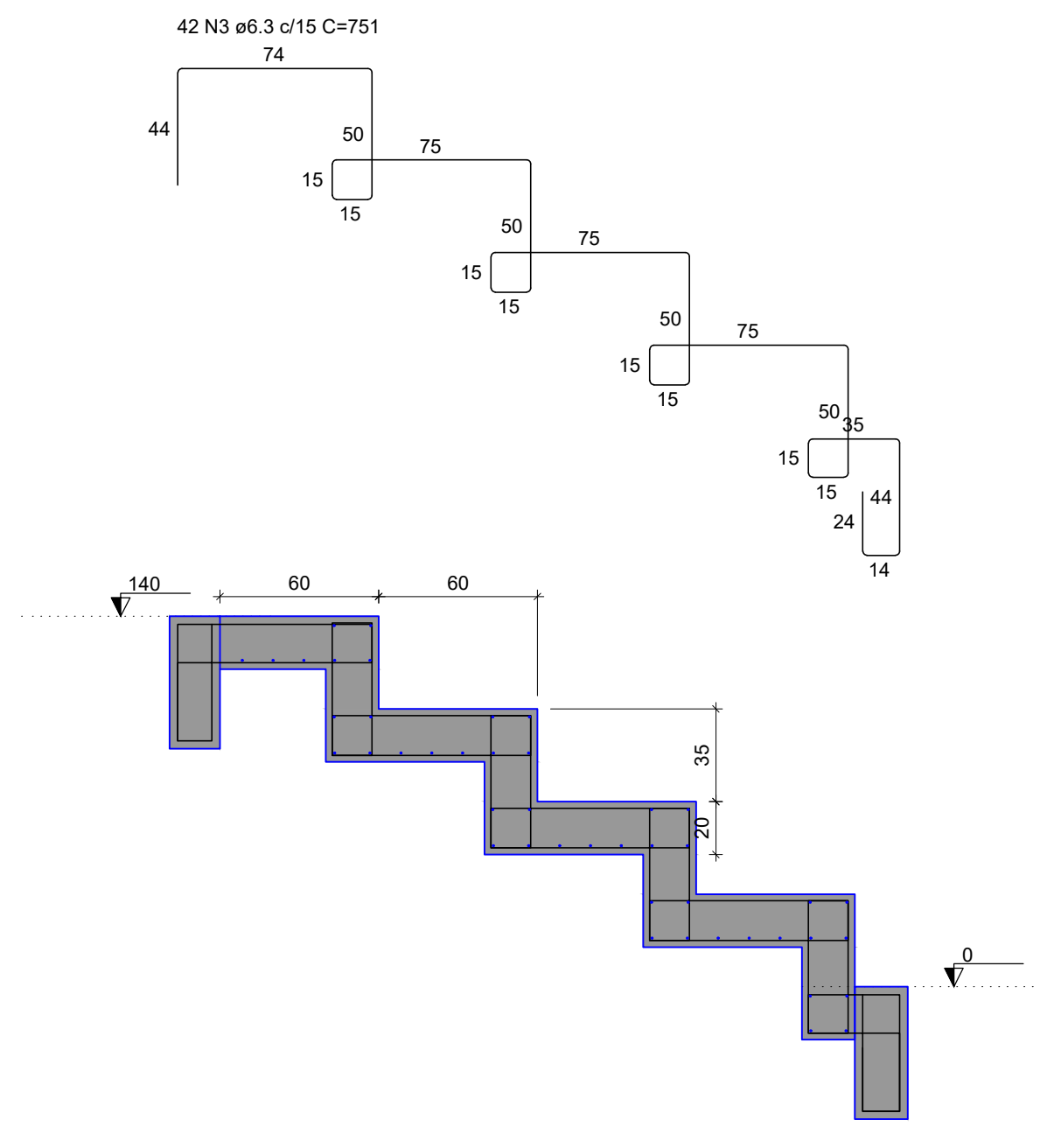

CORTE B-B (LE2)
ESC 1:25

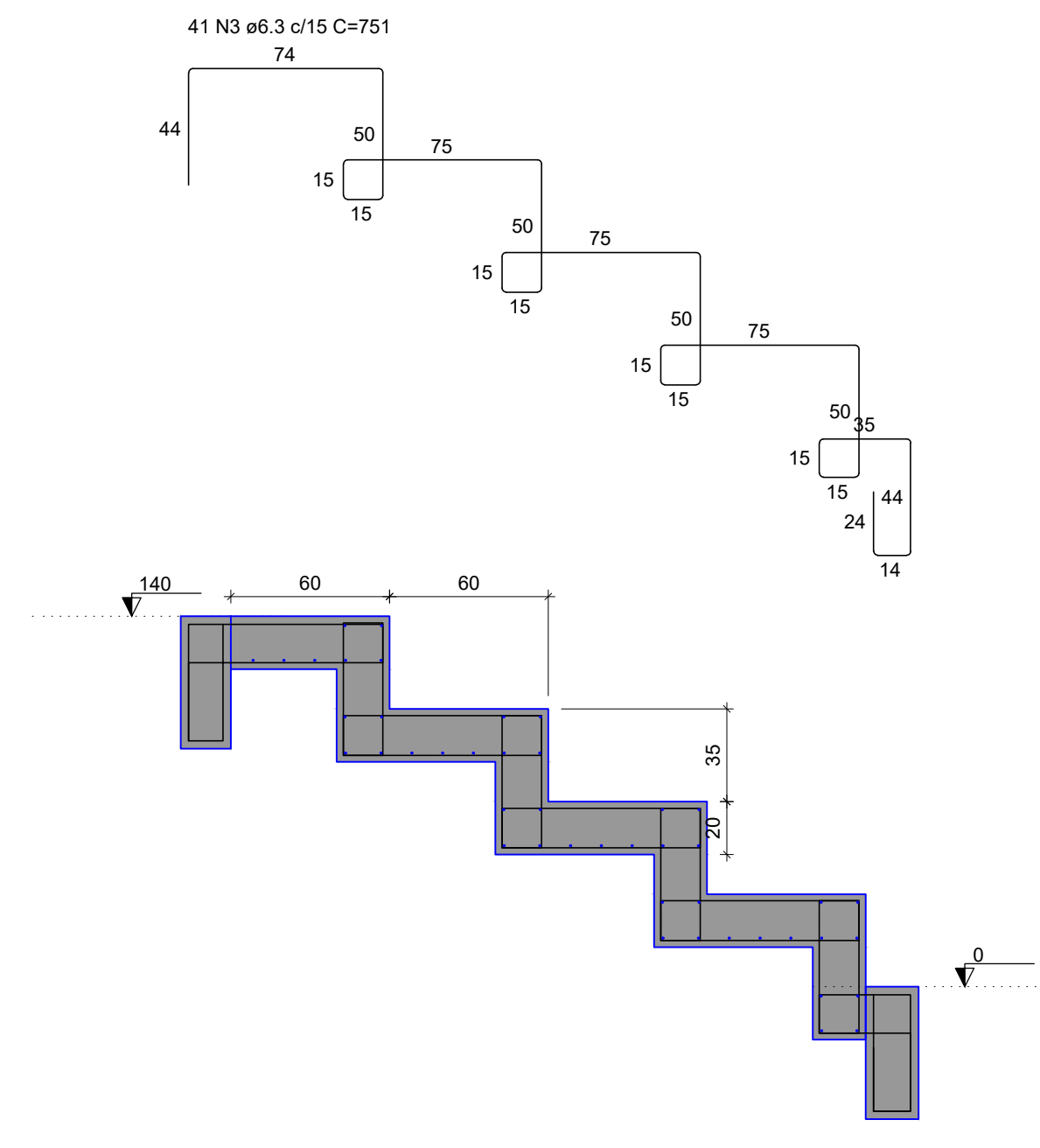

CORTE C-C (LE3)
ESC 1:25

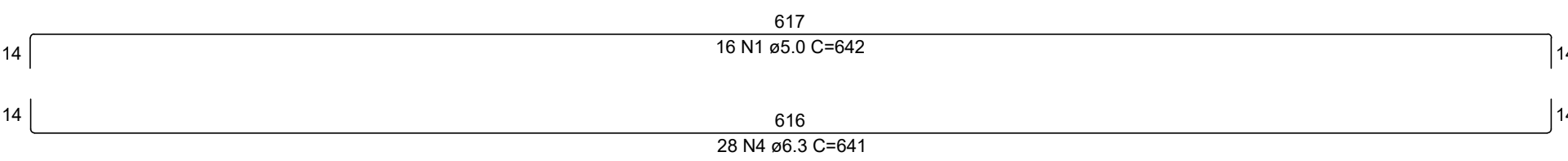

CORTE A-A (LE1)
ESC 1:25

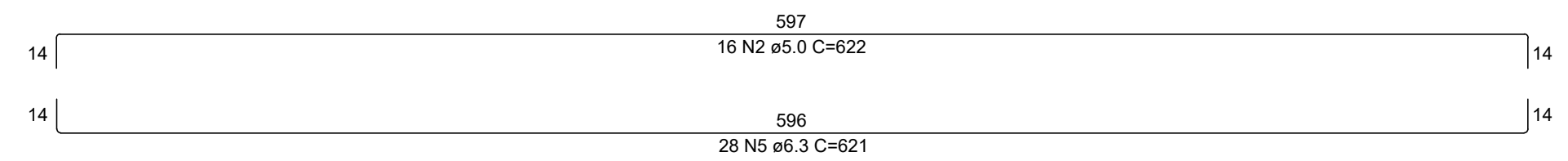

CORTE B-B (LE2)
ESC 1:25



CORTE C-C (LE3)
ESC 1:25

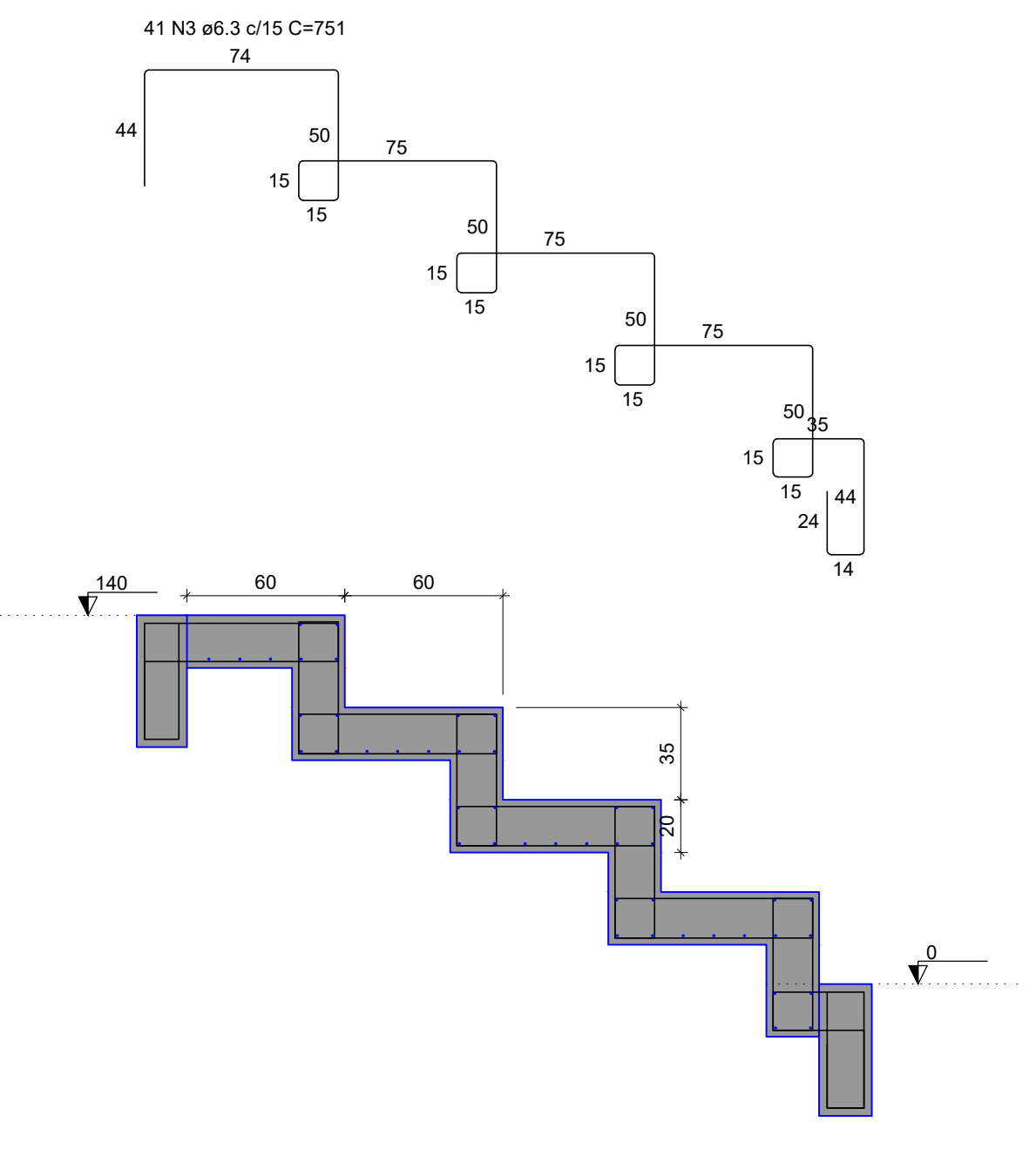

CORTE D-D (LE4)
ESC 1:25

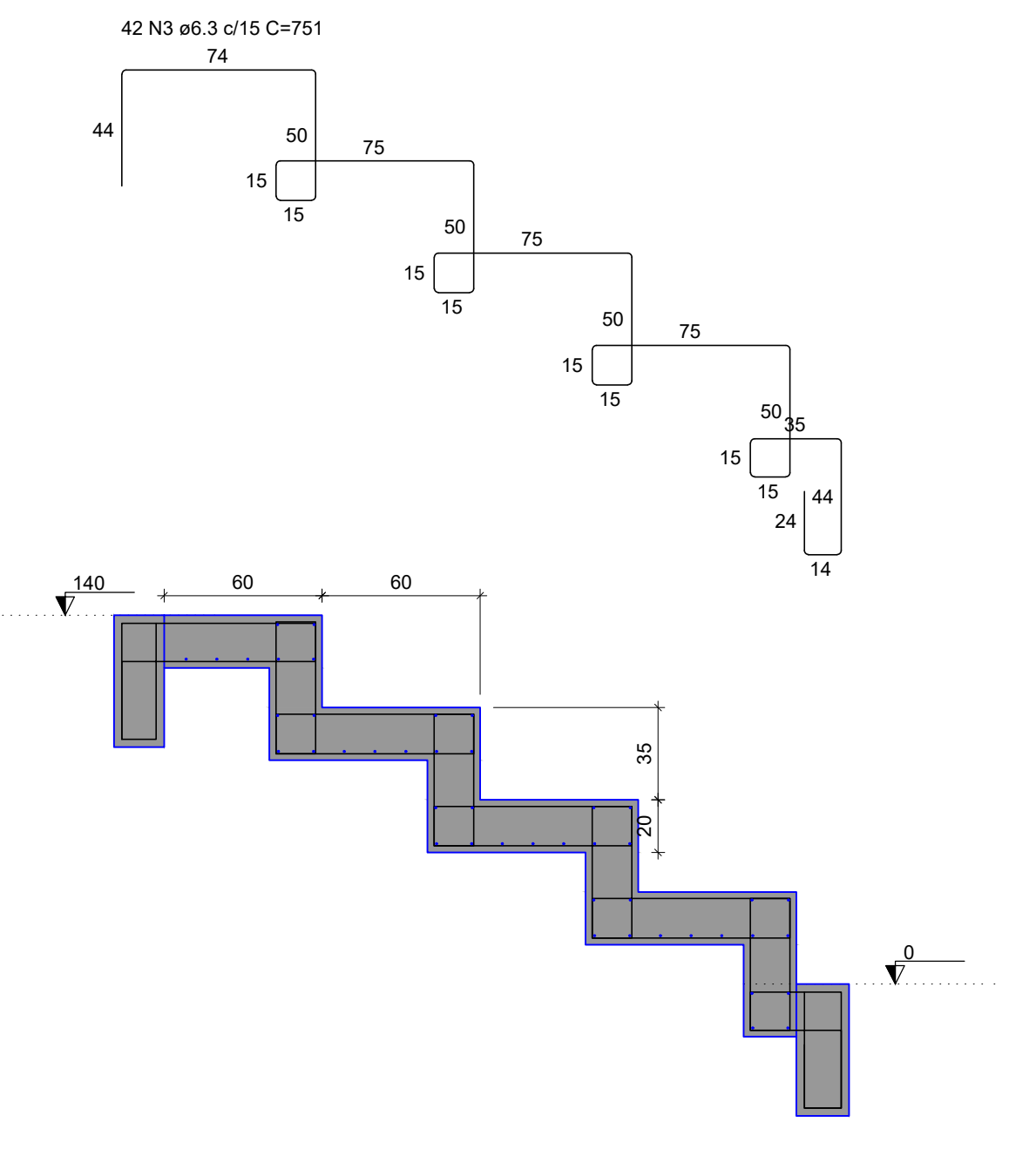

CORTE E-E (LE5)
ESC 1:25

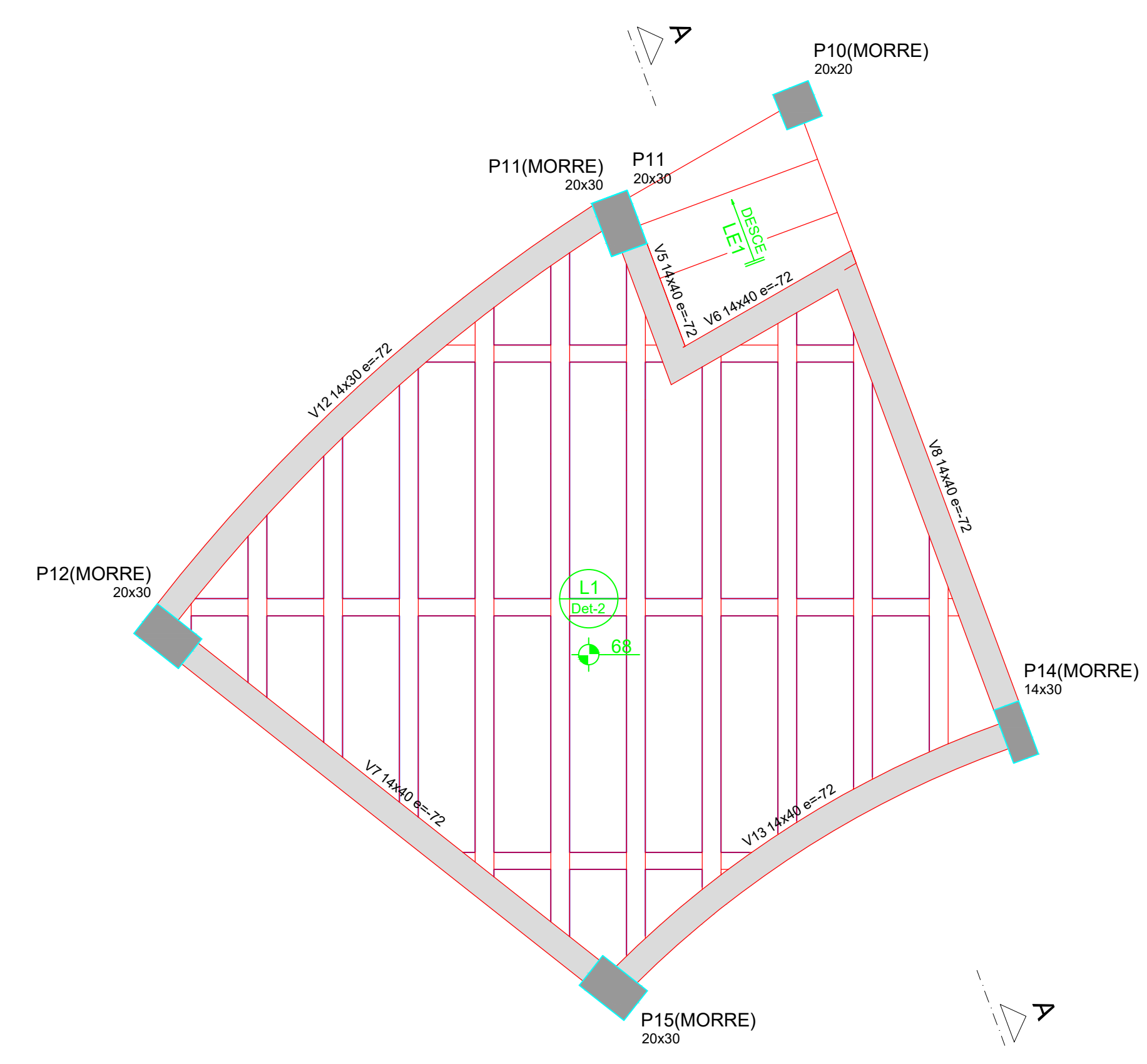

ITEM	QUANTIDADE	UNIDADE	VALOR UNITÁRIO	VALOR TOTAL
1	1	m	100,00	100,00
2	2	m	150,00	300,00
3	3	m	200,00	600,00
4	4	m	250,00	1000,00
5	5	m	300,00	1500,00
6	6	m	350,00	2100,00
7	7	m	400,00	2800,00
8	8	m	450,00	3600,00
9	9	m	500,00	4500,00
10	10	m	550,00	5500,00
11	11	m	600,00	6600,00
12	12	m	650,00	7800,00
13	13	m	700,00	9100,00
14	14	m	750,00	10500,00
15	15	m	800,00	12000,00
16	16	m	850,00	13600,00
17	17	m	900,00	15300,00
18	18	m	950,00	17100,00
19	19	m	1000,00	19000,00
20	20	m	1050,00	21000,00
21	21	m	1100,00	23100,00
22	22	m	1150,00	25300,00
23	23	m	1200,00	27600,00
24	24	m	1250,00	30000,00
25	25	m	1300,00	32500,00
26	26	m	1350,00	35100,00
27	27	m	1400,00	37800,00
28	28	m	1450,00	40600,00
29	29	m	1500,00	43500,00
30	30	m	1550,00	46500,00
31	31	m	1600,00	49600,00
32	32	m	1650,00	52800,00
33	33	m	1700,00	56100,00
34	34	m	1750,00	59500,00
35	35	m	1800,00	63000,00
36	36	m	1850,00	66600,00
37	37	m	1900,00	70300,00
38	38	m	1950,00	74100,00
39	39	m	2000,00	78000,00
40	40	m	2050,00	82000,00
41	41	m	2100,00	86100,00
42	42	m	2150,00	90300,00
43	43	m	2200,00	94600,00
44	44	m	2250,00	99000,00
45	45	m	2300,00	103500,00
46	46	m	2350,00	108100,00
47	47	m	2400,00	112800,00
48	48	m	2450,00	117600,00
49	49	m	2500,00	122500,00
50	50	m	2550,00	127500,00
51	51	m	2600,00	132600,00
52	52	m	2650,00	137800,00
53	53	m	2700,00	143100,00
54	54	m	2750,00	148500,00
55	55	m	2800,00	154000,00
56	56	m	2850,00	159600,00
57	57	m	2900,00	165300,00
58	58	m	2950,00	171100,00
59	59	m	3000,00	177000,00
60	60	m	3050,00	183000,00
61	61	m	3100,00	189100,00
62	62	m	3150,00	195300,00
63	63	m	3200,00	201600,00
64	64	m	3250,00	208000,00
65	65	m	3300,00	214500,00
66	66	m	3350,00	221100,00
67	67	m	3400,00	227800,00
68	68	m	3450,00	234600,00
69	69	m	3500,00	241500,00
70	70	m	3550,00	248500,00
71	71	m	3600,00	255600,00
72	72	m	3650,00	262800,00
73	73	m	3700,00	270100,00
74	74	m	3750,00	277500,00
75	75	m	3800,00	285000,00
76	76	m	3850,00	292600,00
77	77	m	3900,00	300300,00
78	78	m	3950,00	308100,00
79	79	m	4000,00	316000,00
80	80	m	4050,00	324000,00
81	81	m	4100,00	332100,00
82	82	m	4150,00	340300,00
83	83	m	4200,00	348600,00
84	84	m	4250,00	357000,00
85	85	m	4300,00	365500,00
86	86	m	4350,00	374100,00
87	87	m	4400,00	382800,00
88	88	m	4450,00	391600,00
89	89	m	4500,00	400500,00
90	90	m	4550,00	409500,00
91	91	m	4600,00	418600,00
92	92	m	4650,00	427800,00
93	93	m	4700,00	437100,00
94	94	m	4750,00	446500,00
95	95	m	4800,00	456000,00
96	96	m	4850,00	465600,00
97	97	m	4900,00	475300,00
98	98	m	4950,00	485100,00
99	99	m	5000,00	495000,00
100	100	m	5050,00	505000,00

OBS.: TODAS AS UNIDADES DE MEDIDA DO PRESENTE PROJETO ESTÃO EM METROS.
CARIMBOS / APROVAÇÕES

E PROIBIDA A REPRODUÇÃO TOTAL OU PARCIAL DESTA OBRA SEM A AUTORIZAÇÃO DA EMPRESA PROJETISTA.
LEI Nº 13.127/2016 (ART. 17 E 18) E LEI Nº 13.127/2016 (ART. 7º INCISO X)

EMPRESA CONTRATADA	RESPONSÁVEL TÉCNICO	PROPRIETÁRIO
AZ PROFISSIONAIS ASSOCIADOS CNPJ Nº: 45.142.833/0001-39	GUSTAVO FERREIRA ENGENHEIRO CIVIL C.R.C.A. Nº: 055215	MUNICÍPIO DE SÃO MIGUEL DA BOA VISTA ESTADO DE SANTA CATARINA CNPJ Nº: 03.55713/0001-05

OBRA / DESCRICÃO: **ÁREA COBERTA ESPAÇO CULTURAL**

PROJETO: **SÃO MIGUEL DA BOA VISTA**

PROJETO EXECUTIVO: **ESTRUTURAL EM CONCRETO ARMADO**

AUTORIA: GUSTAVO FERREIRA
ENGENHEIRO CIVIL
C.R.C.A. Nº: 055215

CONTROLE DA OBRA: []

REVISÃO: []

DATA: FEV/2026

REV. PROJETO FASE TOTAL

00 | EXE | PE | 14 | 15