

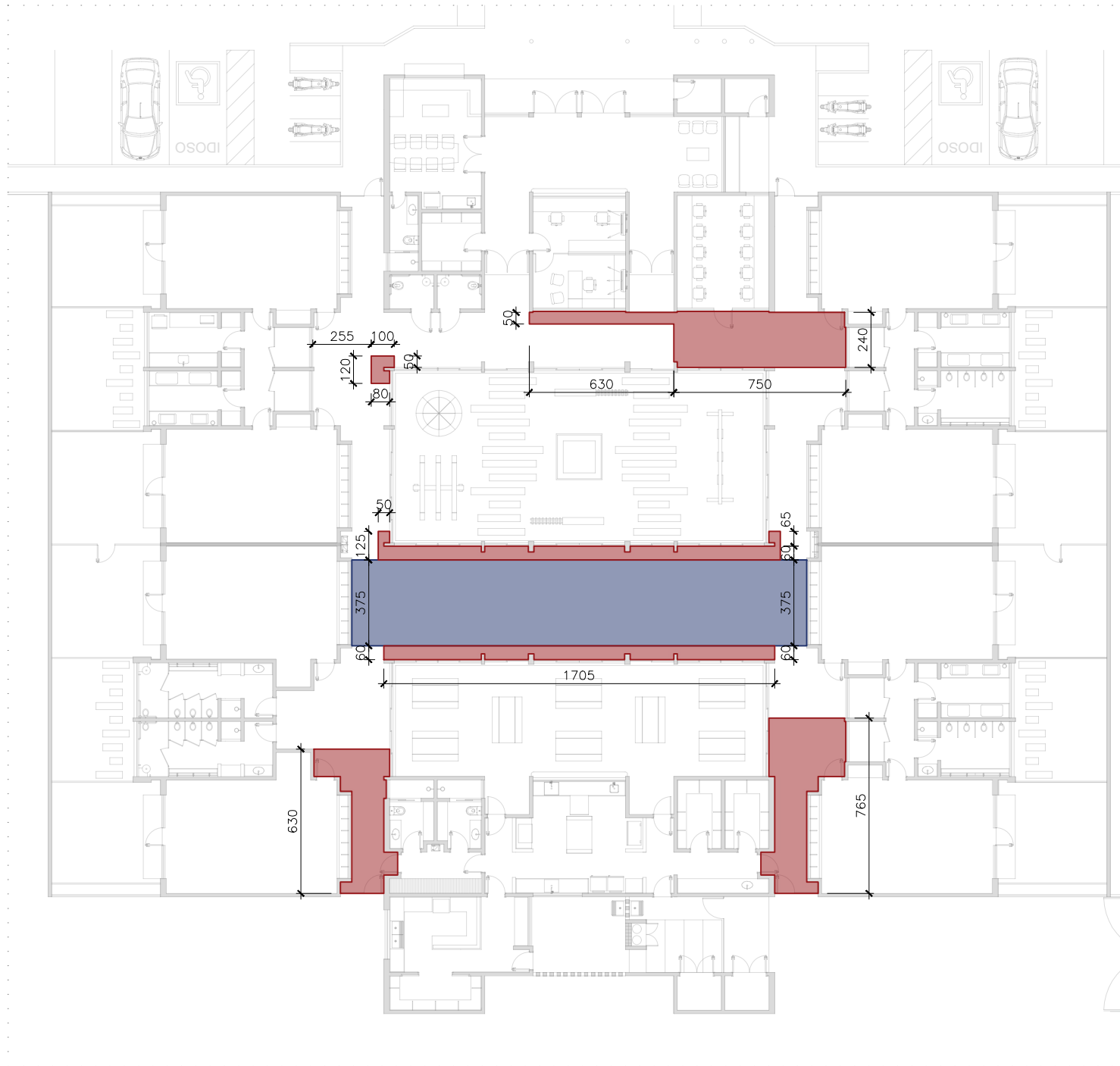

PLANTA BAIXA - REFORMA
—READEQUAÇÃO DE FORRO EM MADEIRA
E=1/250



LEGENDA

	FORRO MADEIRA: SEM REAPROVEITAMENTO <ul style="list-style-type: none">- Considerar remoção do forro existente danificado e seu descarte- Instalação de novo forro em madeira de lei, conforme a existente, incluindo sua estrutura- Área de Reforma Forro Novo: 72,61m²
	FORRO MADEIRA: COM REAPROVEITAMENTO <ul style="list-style-type: none">- Considerar remoção do forro existente e seu reaproveitamento- Instalação do forro reaproveitado em madeira- Área de Reforma Forro Reaproveitado: 74,43m²

EV ARQUITETOS ASSOCIADOS

CEI AQUARELA DO SABER

PROPRIETÁRIO:

MUNICÍPIO DE FORQUILHINHA
CNPJ: 81.531.162/0001-58

RESPONSÁVEIS TÉCNICOS:

VITOR ROVARIS GOMES
CAU: A 175008-9

CONTEÚDO

>PROJETO REFORMA EDIFICAÇÃO EXISTENTE

LOCAL:

RUA: JOÃO JOSÉ BENTO, 445

BAIRRO: SANTA CRUZ

CIDADE: FORQUILHINHA

ÁREA TOTAL:

DATA:

OUTUBRO/2025

PRANCHA:

4/9