

VISTA-01
INSTALAÇÃO DE ESQUADRIA EM ALUMÍNIO, TIPO VENEZIANA
E=1/100

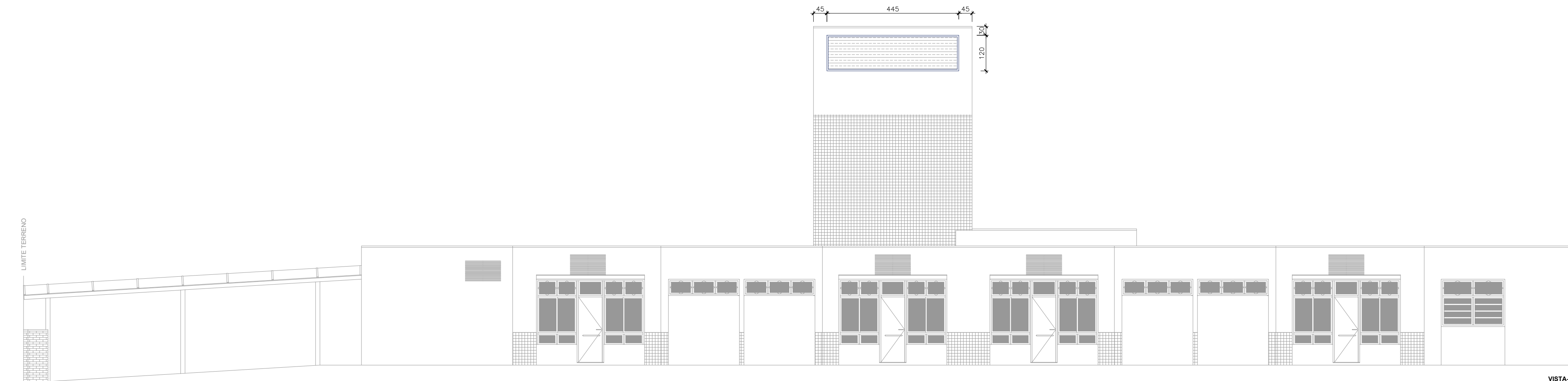

VISTA-02
INSTALAÇÃO DE ESQUADRIA EM ALUMÍNIO, TIPO VENEZIANA
E=1/100

PLANTA DE INDICAÇÃO
INSTALAÇÃO DE ESQUADRIA EM ALUMÍNIO, TIPO VENEZIANA
E=1/250

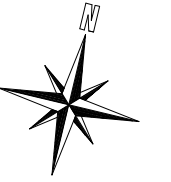
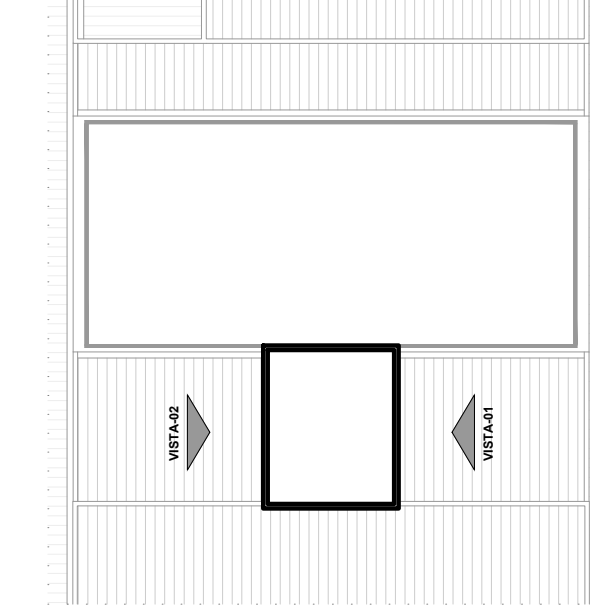

EV ARQUITETOS ASSOCIADOS		CEI AQUARELA DO SABER	
		PROPRIETÁRIO: MUNICÍPIO DE FORQUILHINHA CNPJ: 81.531.162/0001-58	LOCAL: RUA: JOÃO JOSÉ BENTO, 445 BAIRRO: SANTA CRUZ CIDADE: FORQUILHINHA
RESPONSÁVEIS TÉCNICOS: VITOR ROVARIS GOMES CAU: A 175008-9		ÁREA TOTAL: DATA: OUTUBRO/2025	PRANCHA: <div style="font-size: 2em; font-weight: bold;">219</div>
CONTEÚDO		>PROJETO REFORMA EDIFICAÇÃO EXISTENTE	