

V 1

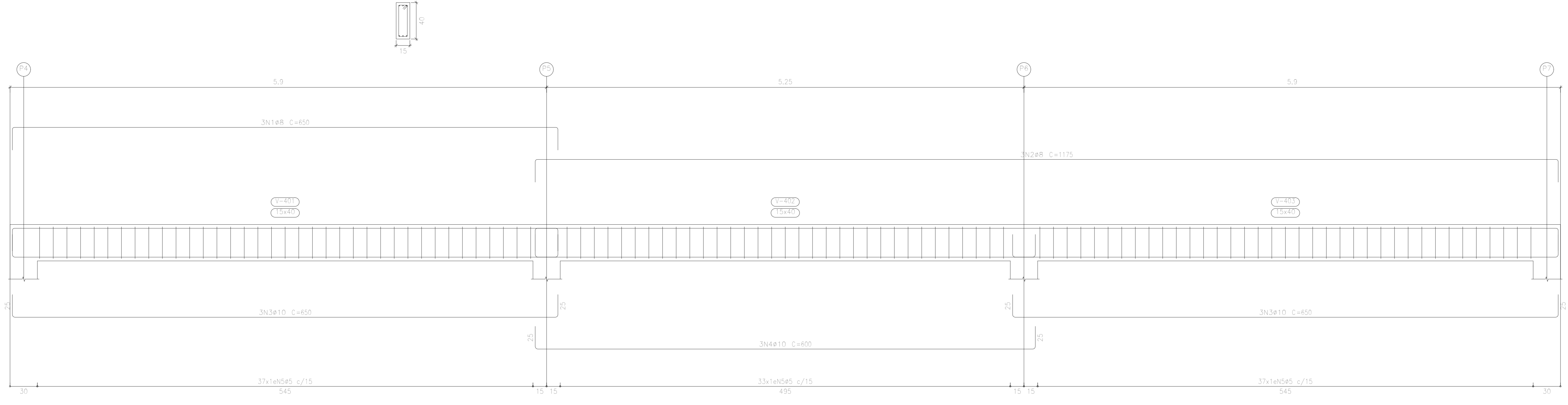

V 2

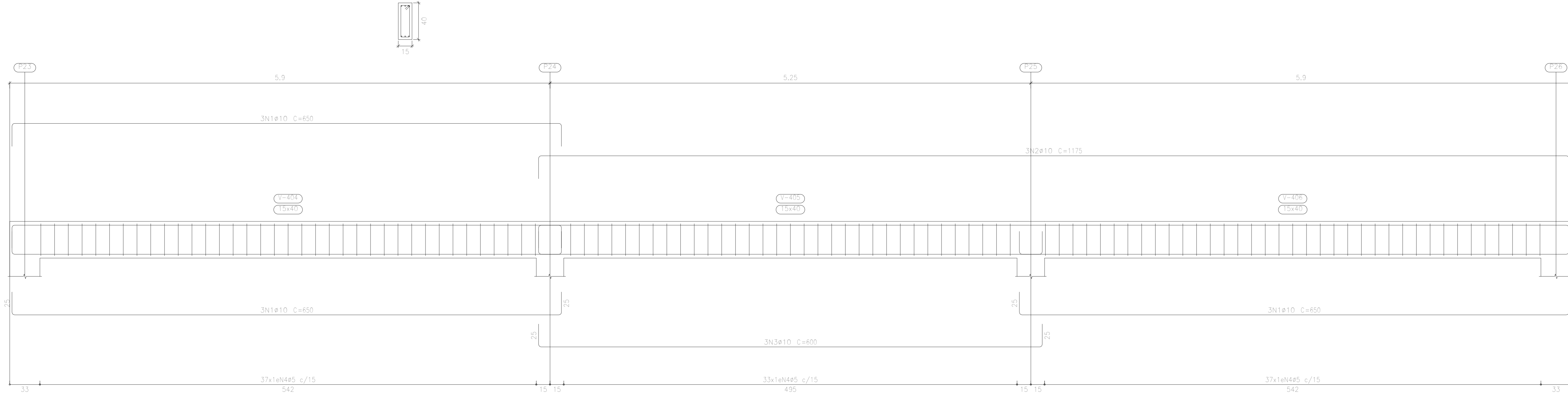

V 3

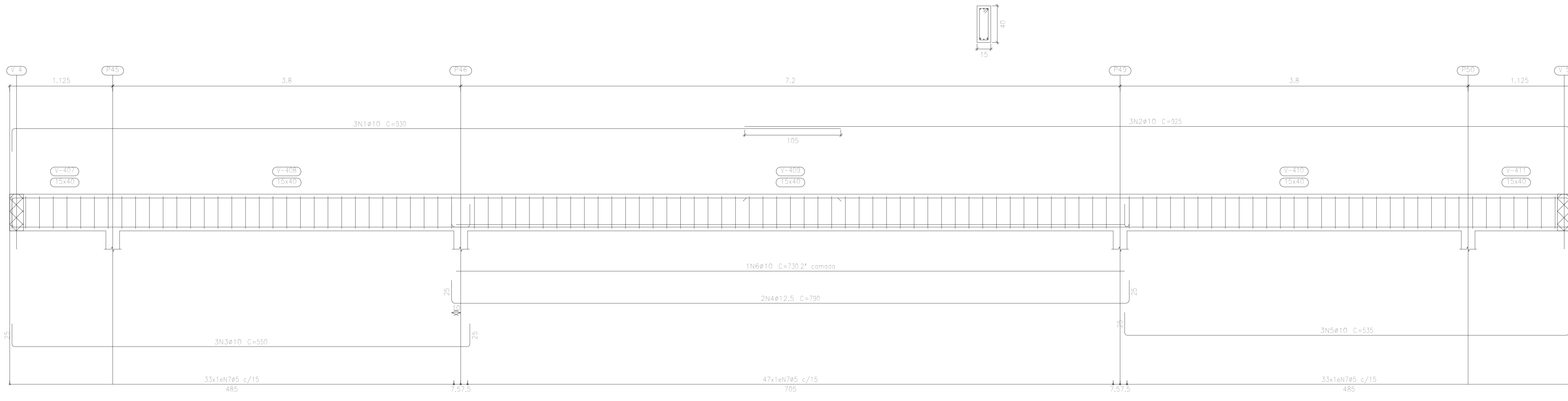

Resumo Aço	Comp. total (m)	Peso+10% (kg)	Total
CA-50 ø8	117,5	51	
ø10	306,1	207	275
ø12,5	15,8	17	
CA-60 ø5	445,9	77	
Total		352	

Resumo Concreto	Concreto (m³)	Volume (m³)	Total
Vigas	C-25	4,23	4,23
Total		4,23	

REVISÃO 00 - 30/12/2024

1 - NÃO EXISTEM CÔRREGOS, NASCENTES OU QUALQUER OUTROS RECURSOS HÍDRICOS NO TERRENO.

2 - A EXISTÊNCIA DE POSTES, HIDRANTES, PONTOS DE ÔNIBUS, ÁRVORES OU OUTROS ELEMENTOS NO PASSO PÚBLICO NÃO IMPEDE A PLENA ACESSIBILIDADE DOS PEDESTRES E DOS ACESSOS AO IMÓVEL.

EV ARQUITETOS ASSOCIADOS

CEI AQUARELA DO SABER

PROPRIETÁRIO:
RUA: JOÃO JOSÉ
BENITO, S/N
BAIRRO: SANTA CRUZ
CIDADE: FORQUILHINHA
LOTE:
QUADRA:
LOTEAMENTO:

MUNICÍPIO DE FORQUILHINHA
OP.: B.531/62/0000-58

RESPONSÁVEL TÉCNICO:

WITOR ROVARIS GOMES
CUI: A.175008-9

CONTEÚDO: PROJETO >DET. VIGAS COBERTURA (1/2)
ESTRUTURAL >RESUMO DE AÇO

ÁREA TOTAL:
X,XXM²

DATA:
DEZEMBRO/2024

FRANCHA:
24|26