

V 67

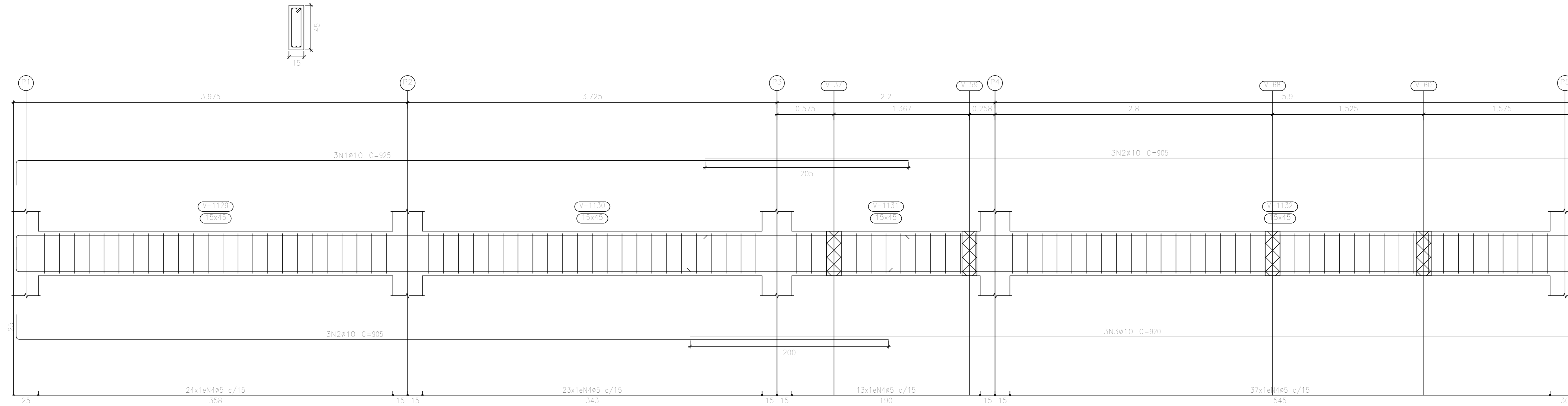

V 68

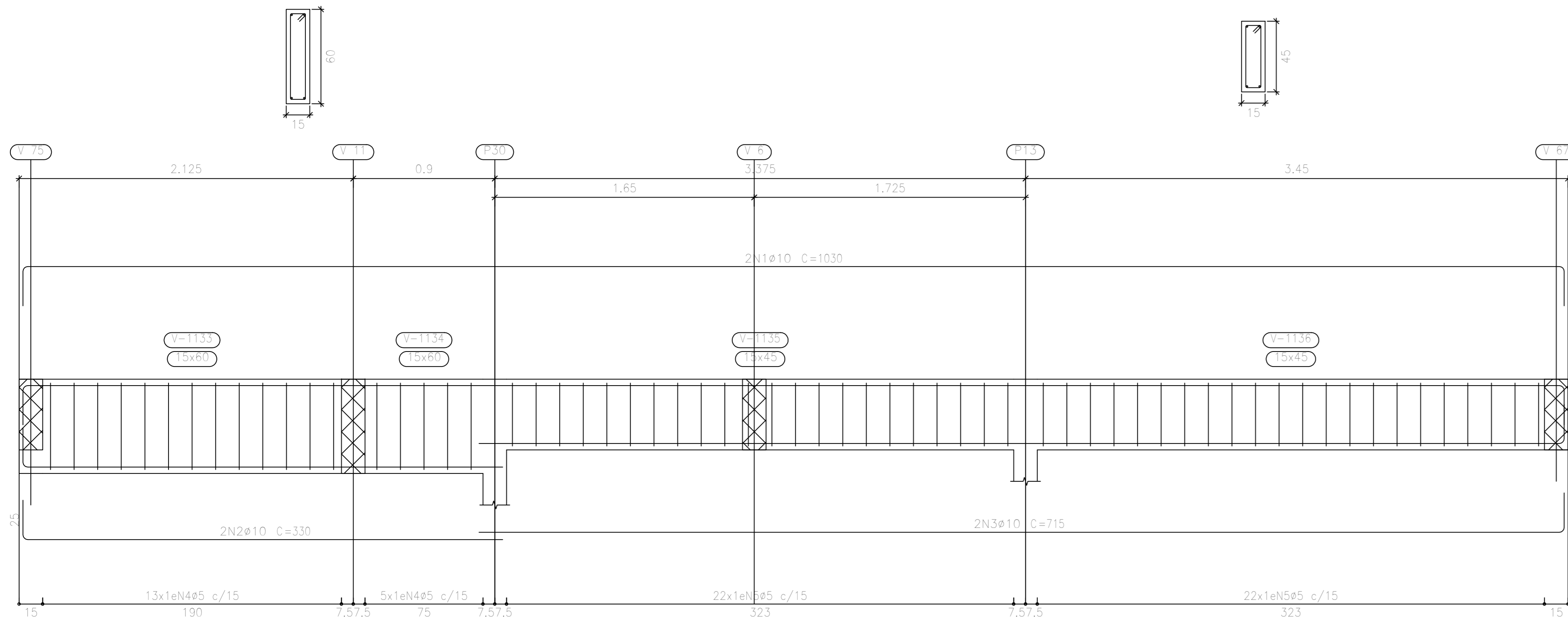

V 38

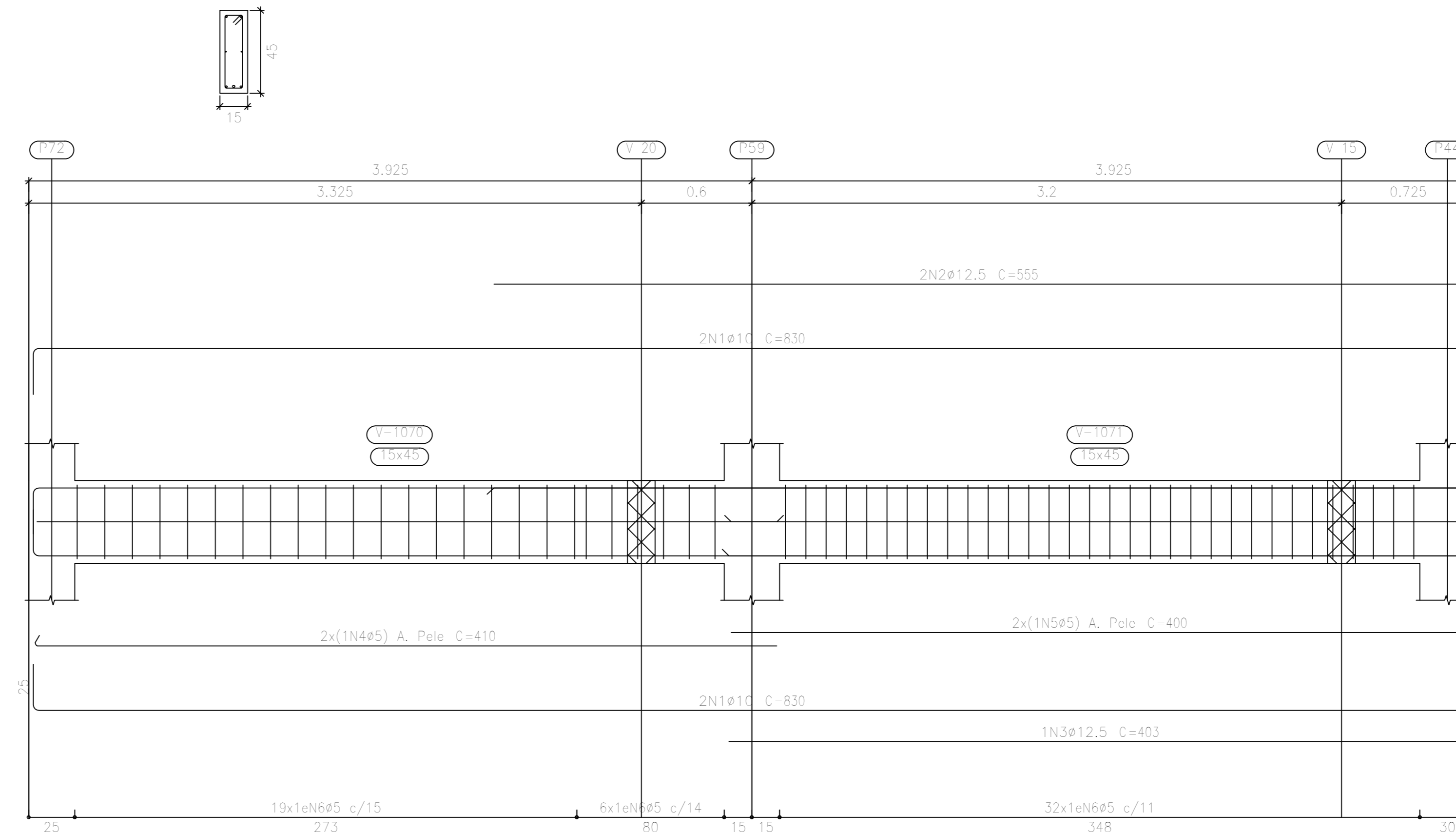

V 23

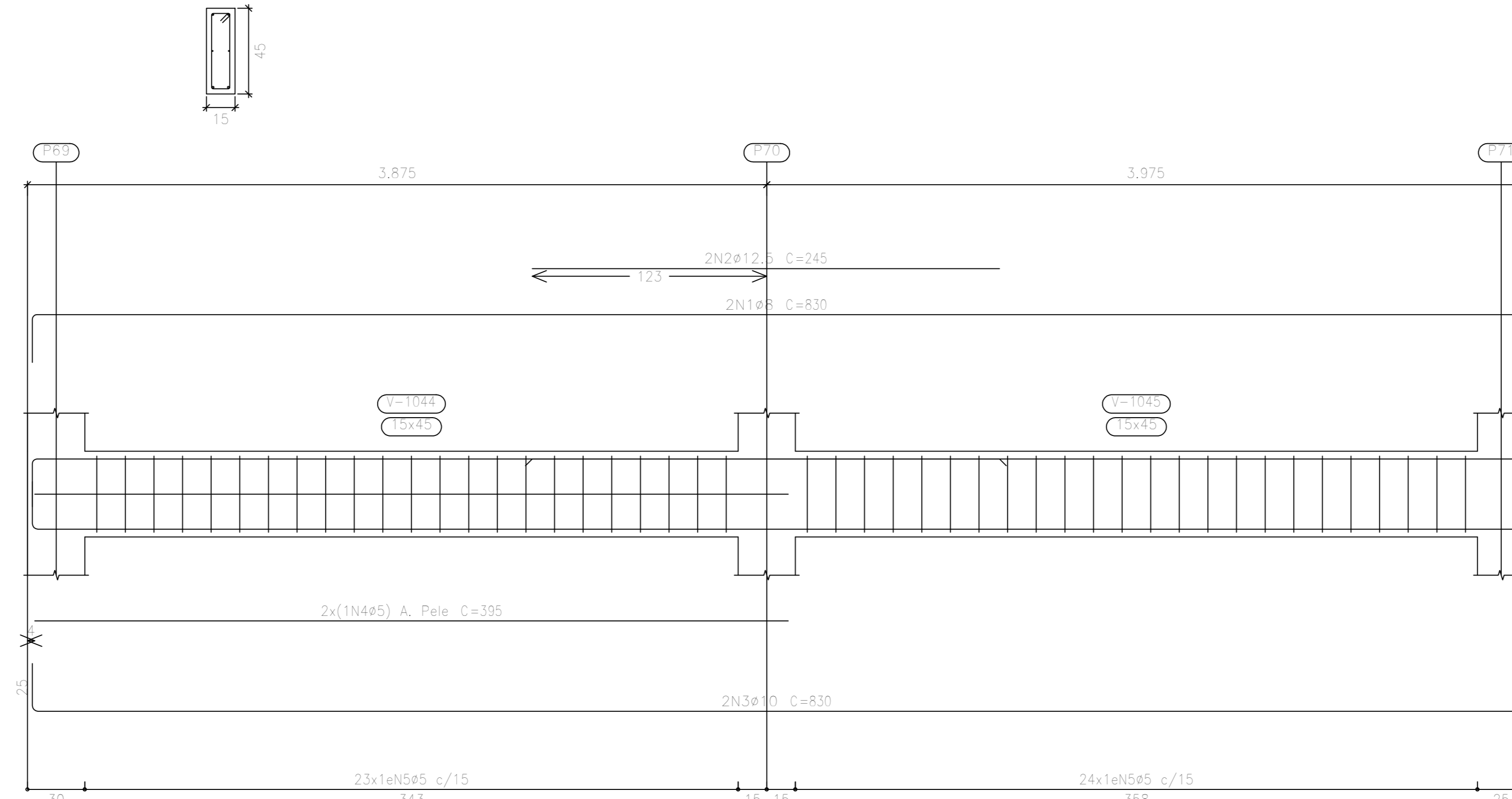

Elemento	Pos.	Diam.	Q.	Esquema (cm)	Comp. (cm)	Vol. (m³)	Peso (kg)	SA-R (kg)
V 67	1	#10	3	[Diagram]	225	275	23.1	
	2	#10	3	[Diagram]	200	440	23.3	
	3	#10	3	[Diagram]	305	270	17.0	
	4	#5	37	[Diagram]	108	1070	16.4	
						100x100	16.4	18.0
V 68	1	#10	2	[Diagram]	100	200	10.1	
	2	#10	2	[Diagram]	330	880	4.1	
	3	#10	2	[Diagram]	275	143	8.8	
	4	#5	15	[Diagram]	118	248	1.9	
						100x100	16.4	18.0
V 23	1	#5	41	[Diagram]	535	180	4.8	
	2	#12.5	2	[Diagram]	245	430	4.7	
	3	#10	2	[Diagram]	600	180	10.2	
	4	#5	7	[Diagram]	305	780	1.2	
						100x100	16.4	18.0
V 38	1	#10	2	[Diagram]	600	330	20.5	
	2	#12.5	2	[Diagram]	355	1170	15.7	
	3	#12.5	2	[Diagram]	600	60	3.9	
	4	#5	3	[Diagram]	570	920	1.1	
						100x100	16.4	18.0
						#5	0.8	34.1
						#8	1.3	5.8
						#10	26.5	9.0
						#12.5	21.1	10.0
						Totais	144.8	94.1

REVISÃO 00 - 30/12/2024
 1 - NÃO EXISTEM CÔRREGOS, NASCENTES OU QUALQUER OUTROS RECURSOS HÍDRICOS NO TERRENO.
 2 - A EXISTÊNCIA DE POSTES, HIDRANTES, PONTOS DE ÔNIBUS, ÁRVORES OU OUTROS ELEMENTOS DO PAISAGEM PÚBLICO NÃO IMPEDEM A PLENA ACESSIBILIDADE DOS PEDESTRES E DOS ACESSOS AO IMÓVEL.

EV ARQUITETOS ASSOCIADOS

CEI AQUARELA DO SABER

11126

PROPRIETÁRIO:	LOCAL: RUA: JOÃO JOSÉ Bairro: SANTA CRUZ Cidade: FORQUILHINHA Lote:
MUNICÍPIO DE FORQUILHINHA OP.: B.53/162/000-58	QUADRA: Loteamento:
RESPONSÁVEL TÉCNICO:	ÁREA TOTAL: X,XXM²
WITOR ROVARIS GOMES CUI: A.17808-2	DATA: DEZEMBRO/2024
PRONTO PARA IMPRESSÃO	FRANCHA:
CONTEÚDO: PROJETO ESTRUTURAL >DET. VIGAS BALDRAME (7/8) >RESUMO DE AÇO	