

V 4
V 5

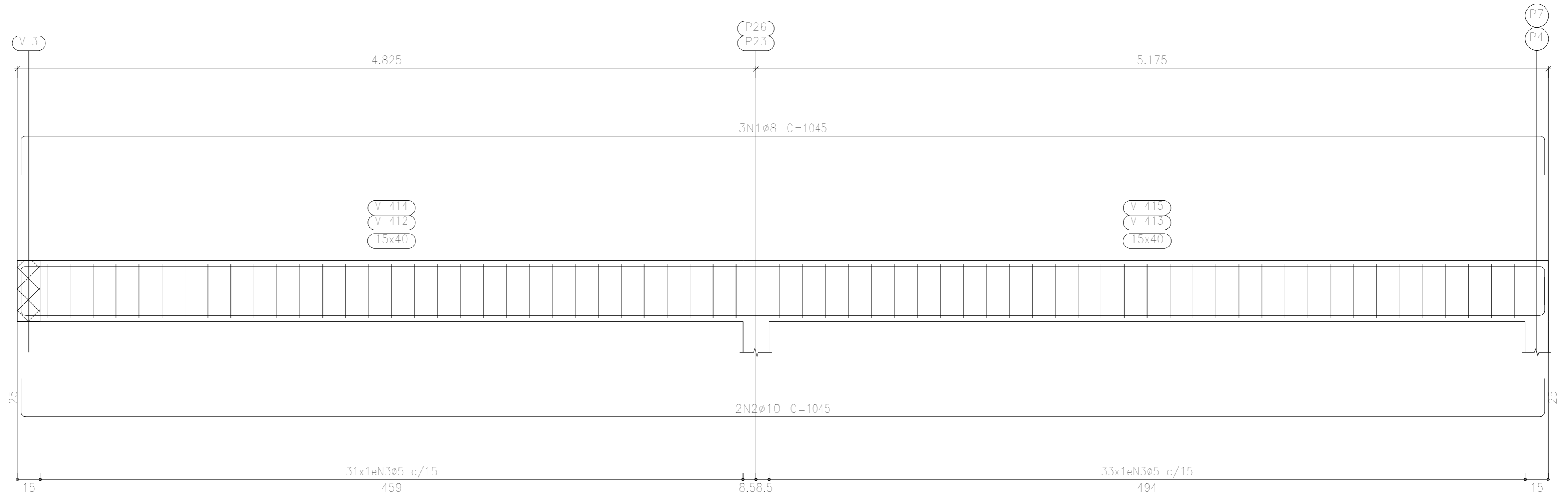
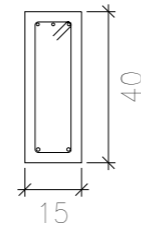

Resumo Aço Desenho de vigas	Comp. total (m)	Peso+10% (kg)	Total
CA-50 ø8	117.5	51	
ø10	306.1	207	
ø12.5	15.8	17	275
CA-60 ø5	445.9	77	77
Total			352

REVISÃO 00 - 30/12/2024

1 - NÃO EXISTEM CÔRREGOS, NASCENTES OU QUAISQUER OUTROS RECURSOS HÍDRICOS NO TERRENO.

2 - A EXISTÊNCIA DE POSTES, HIDRANTES, PONTOS DE ÔNIBUS, ÁRVORES OU OUTROS ELEMENTOS NO PASSEIO PÚBLICO NÃO IMPEDEM A PLENA ACESSIBILIDADE DOS PEDETRES E DOS ACESSOS AO IMÓVEL.

EV

ARQUITETOS ASSOCIADOS

CEI AQUARELA DO SABER

PROPRIETÁRIO: MUNICÍPIO DE FORQUILHINHA CNPJ: 81.531.162/0001-58	LOCAL: RUA: JOÃO JOSÉ BENTO, S/N BAIRRO: SANTA CRUZ CIDADE: FORQUILHINHA LOTE: QUADRA: LOTEAMENTO:
RESPONSÁVEIS TÉCNICOS: VITOR ROVARIS GOMES CAU: A 175008-9	ÁREA TOTAL: X,XXM ² DATA: DEZEMBRO/2024
CONTEÚDO: PROJETO >DET. VIGAS COBERTURA (2/2) ESTRUTURAL>RESUMO DE AÇO	25 26