

V 41
Ver esperas no detalhamento de pilares ou vista de muros

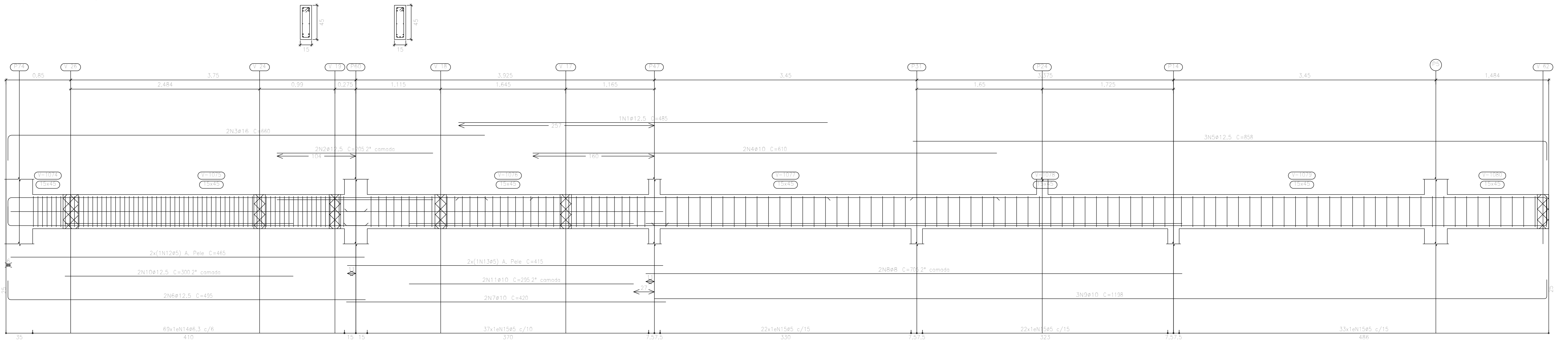

V 45
Ver esperas no detalhamento de pilares ou vista de muros

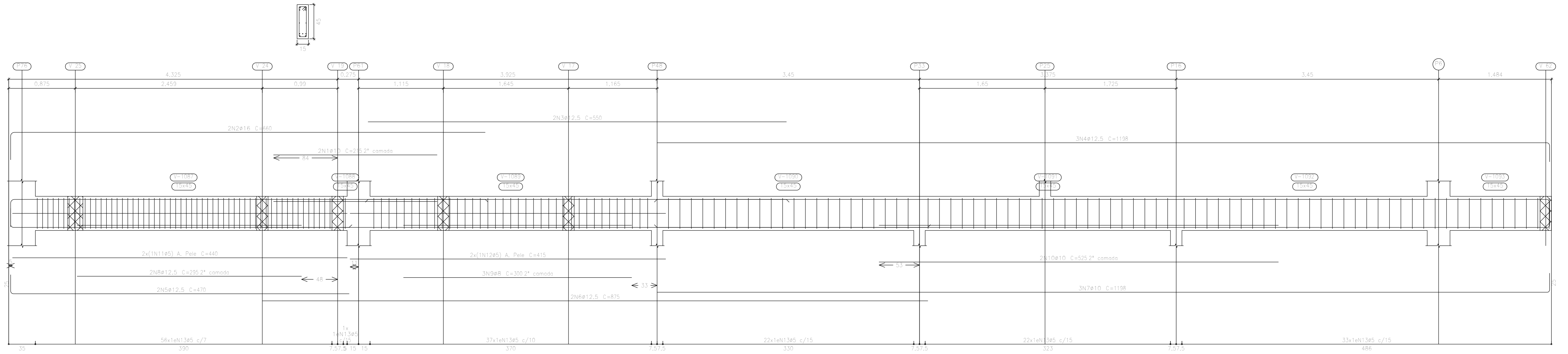

V 42

V 44

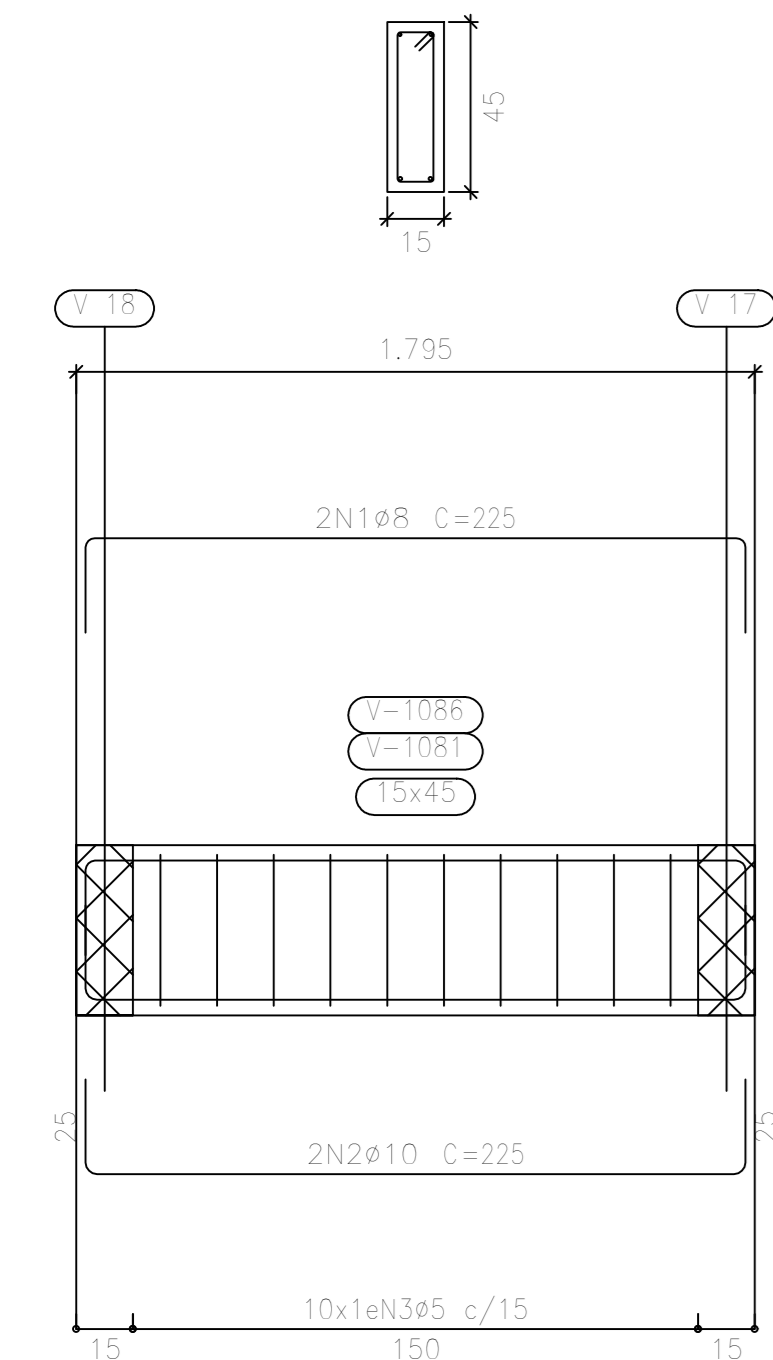

V 72

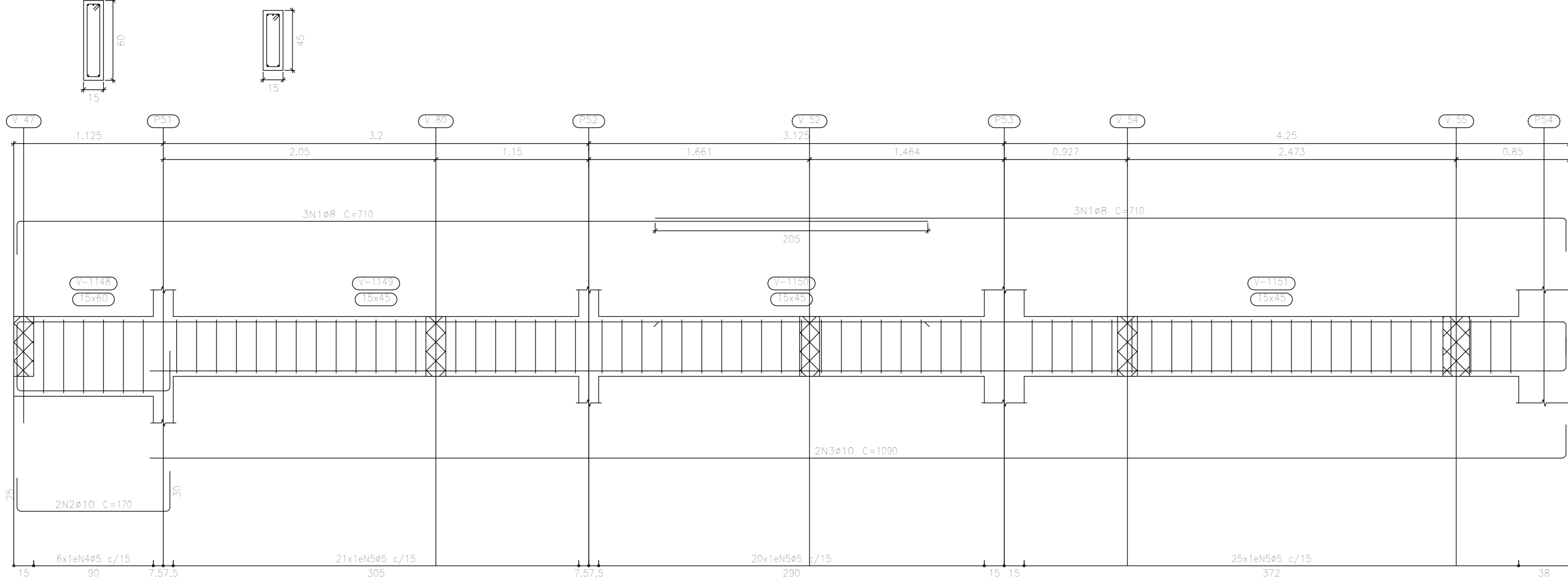

Elemento	Pos.	Diam.	Q.	Esquema (cm)	Comp. (cm)	Total (cm)	CA-50 (kg)	CA-60 (kg)
V 41	1	#12,5	2	[Diagram]	485	485	4,1	
	2	#12,5	2	[Diagram]	295	490	3,8	
	3	#16	1	[Diagram]	660	1320	20,3	
	4	#10	2	[Diagram]	610	1220	11,5	
	5	#12,5	2	[Diagram]	858	1716	14,8	
	6	#12,5	2	[Diagram]	435	870	7,5	
	7	#10	2	[Diagram]	420	840	6,3	
	8	#8	2	[Diagram]	325	650	2,6	
	9	#10	2	[Diagram]	1198	2396	22,1	
	10	#12,5	2	[Diagram]	300	600	5,4	
	11	#10	2	[Diagram]	295	590	5,3	
	12	#5	2	[Diagram]	45	90	1,4	
	13	#5	2	[Diagram]	415	830	7,1	
	14	#5,3	40	[Diagram]	108	4320	18,4	
	15	#5	114	[Diagram]	108	12312	18,3	
V 42 e V 44	1	#8	2	[Diagram]	225	450	1,8	
	2	#10	2	[Diagram]	225	450	2,8	
	3	#5	10	[Diagram]	108	1080	1,7	
V 45	1	#10	2	[Diagram]	210	420	2,8	
	2	#10	2	[Diagram]	660	1320	20,3	
	3	#12,5	2	[Diagram]	550	1100	10,6	
	4	#12,5	2	[Diagram]	410	820	7,1	
	5	#12,5	2	[Diagram]	870	1740	15,3	
	6	#10	2	[Diagram]	1198	2396	22,1	
	7	#12,5	2	[Diagram]	225	450	3,7	
	8	#8	2	[Diagram]	300	600	2,4	
	9	#10	2	[Diagram]	295	590	5,3	
	10	#5	2	[Diagram]	45	90	1,4	
	11	#5	2	[Diagram]	415	830	7,1	
	12	#5	114	[Diagram]	108	12312	18,3	
	V 72	1	#8	4	[Diagram]	210	840	6,3
2		#10	2	[Diagram]	175	350	2,1	
3		#10	2	[Diagram]	1090	2180	19,4	
4		#5	4	[Diagram]	138	552	1,3	
5		#5	14	[Diagram]	108	1312	11,2	

REVISÃO 00 - 30/12/2024

1 - NÃO EXISTEM CÓRREGOS, NASCENTES OU QUALQUER OUTROS RECURSOS HÍDRICOS NO TERRENO.

2 - A EXISTÊNCIA DE POSTES, HIDRANTES, PONTOS DE ÔNIBUS, ÁRVORES OU OUTROS ELEMENTOS DO PAISAGEM PÚBLICO NÃO IMPEDEM A PLENA ACESSIBILIDADE DOS PEDESTRES E DOS ACESSOS AO IMÓVEL.

CEI AQUARELA DO SABER

<p>PROPRIETÁRIO:</p> <p>MUNICÍPIO DE FORQUILHINHA OP.: 81.531.62/0000-58</p> <p>RESPONSÁVEL TÉCNICO:</p>	<p>LOCAL:</p> <p>RUA: JOÃO JOSÉ BARRIO: SANTA CRUZ CIDADE: FORQUILHINHA LOTE:</p> <p>QUADRA: LOTEAMENTO:</p> <p>ÁREA TOTAL: X,XXM²</p> <p>DATA: DEZEMBRO/2024</p> <p>FRANCHA:</p>
<p>WITOR ROVARIS GOMES CUI: A.17508-2</p> <p>PROJETO >DET. VIGAS BALDRAME (S/R) ESTRUTURAL >RESUMO DE AÇO</p>	