

LOCAÇÃO DE BLOCOS
Escala: 1/100

REVISÃO 00 - 30/12/2024

1 - NÃO EXISTEM CÔRREGOS, NASCENTES OU QUALQUER OUTROS RECURSOS HÍDRICOS NO TERRENO.

2 - A EXISTÊNCIA DE POSTES, HIDRANTES, PONTOS DE ÔNIBUS, ÁRVORES OU OUTROS ELEMENTOS NO PASSAGE PÚBLICO NÃO IMPEDEM A PLENA ACESSIBILIDADE DOS PEDESTRES E DOS ACESSOS AO IMÓVEL.

EV ARQUITETOS ASSOCIADOS	CEI AQUARELA DO SABER	
	PROPRIETÁRIO: MUNICÍPIO DE FORQUILHINHA CNPJ: 81.531.662/0001-58	LOCAL: RUA: João José BENTO, S/N BAIRRO: SANTA CRUZ CIDADE: FORQUILHINHA LOTE: QUADRA: LOTEAMENTO:
	RESPONSÁVEIS TÉCNICOS: VITOR ROVARIS GOMES CREA: A 175008-9	ÁREA TOTAL: x,xxm ² DATA: DEZEMBRO/2024 PRANCHAS:
	CONTEÚDO: PROJETO X LOCAÇÃO DA FUNDAÇÃO ESTRUTURAL - MURO	116

P1, P2, P3, P4, P5, P6, P7, P8, P9, P10, P11 e P12

P1, P2, P3, P4, P5, P6, P7, P8, P9, P10, P11 e P12

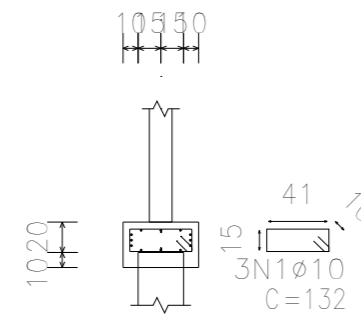

P1, P2, P3, P4, P5, P6, P7, P8, P9, P10, P11 e P12

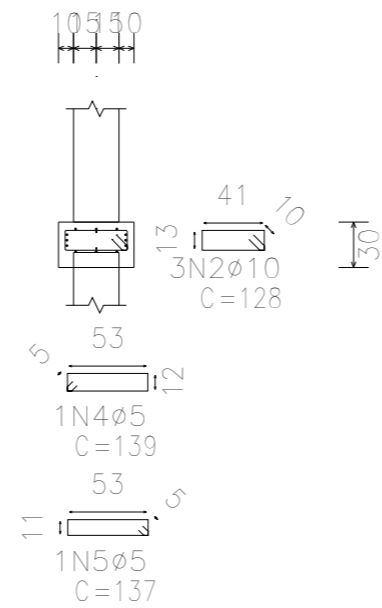

P1, P2, P3, P4, P5, P6, P7, P8, P9, P10, P11 e P12

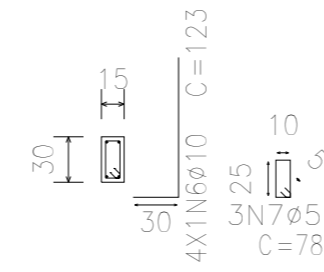

Estacas: Ø30

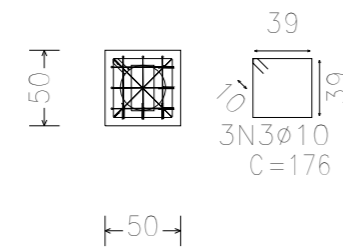

P13, P14, P15, P16, P17, P18 e P19

P13, P14, P15, P16, P17, P18 e P19

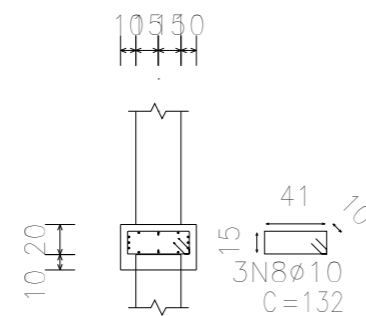

P13, P14, P15, P16, P17, P18 e P19

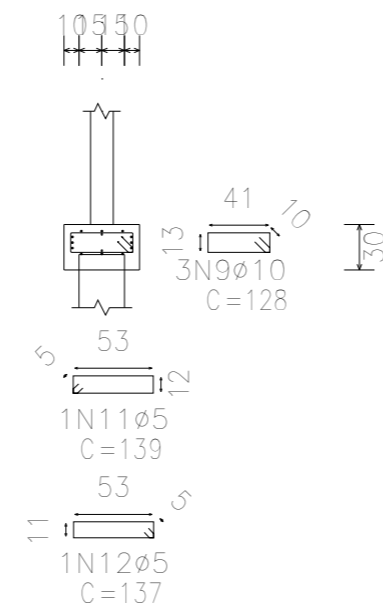

P13, P14, P15, P16, P17, P18 e P19

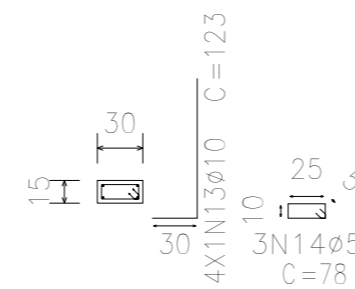

Estacas: Ø30

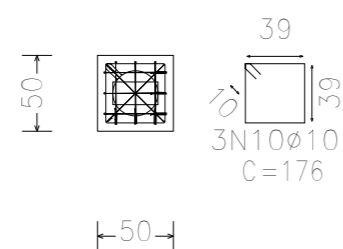

Resumo Aço Subsolo	Comp. total (m)	Peso+10% (kg)	Total	
Detalhamento fundação				
CA-50	Ø10	342.0	232	232
CA-60	Ø5	96.9	17	17
Total				249

REVISÃO 00 - 30/12/2024

1 - NÃO EXISTEM CÔRREGOS, NASCENTES OU QUAISQUER OUTROS RECURSOS HÍDRICOS NO TERRENO.

2 - A EXISTÊNCIA DE POSTES, HIDRANTES, PONTOS DE ÔNIBUS, ÁRVORES OU OUTROS ELEMENTOS NO PASSEIO PÚBLICO NÃO IMPEDE A PLENA ACESSIBILIDADE DOS PEDETTRES E DOS ACESSOS AO IMÓVEL.

EV ARQUITETOS ASSOCIADOS	CEI AQUARELA DO SABER		
	PROPRIETÁRIO:		LOCAL: RUA: JOÃO JOSÉ BENTO, S/N BAIRRO: SANTA CRUZ CIDADE: FORQUILHINHA LOTE: QUADRA: LOTEAMENTO:
	MUNICÍPIO DE FORQUILHINHA CNPJ: 81.531.162/0001-58		ÁREA TOTAL: X,XXM ²
	RESPONSÁVEIS TÉCNICOS:		DATA: DEZEMBRO/2024
	VITOR ROVARIS GOMES CAU: A 175008-9		PRANCHA: 216
CONTEÚDO	PROJETO >DET. BLOCO DO MURO ESTRUTURAL>RESUMO DE AÇO		

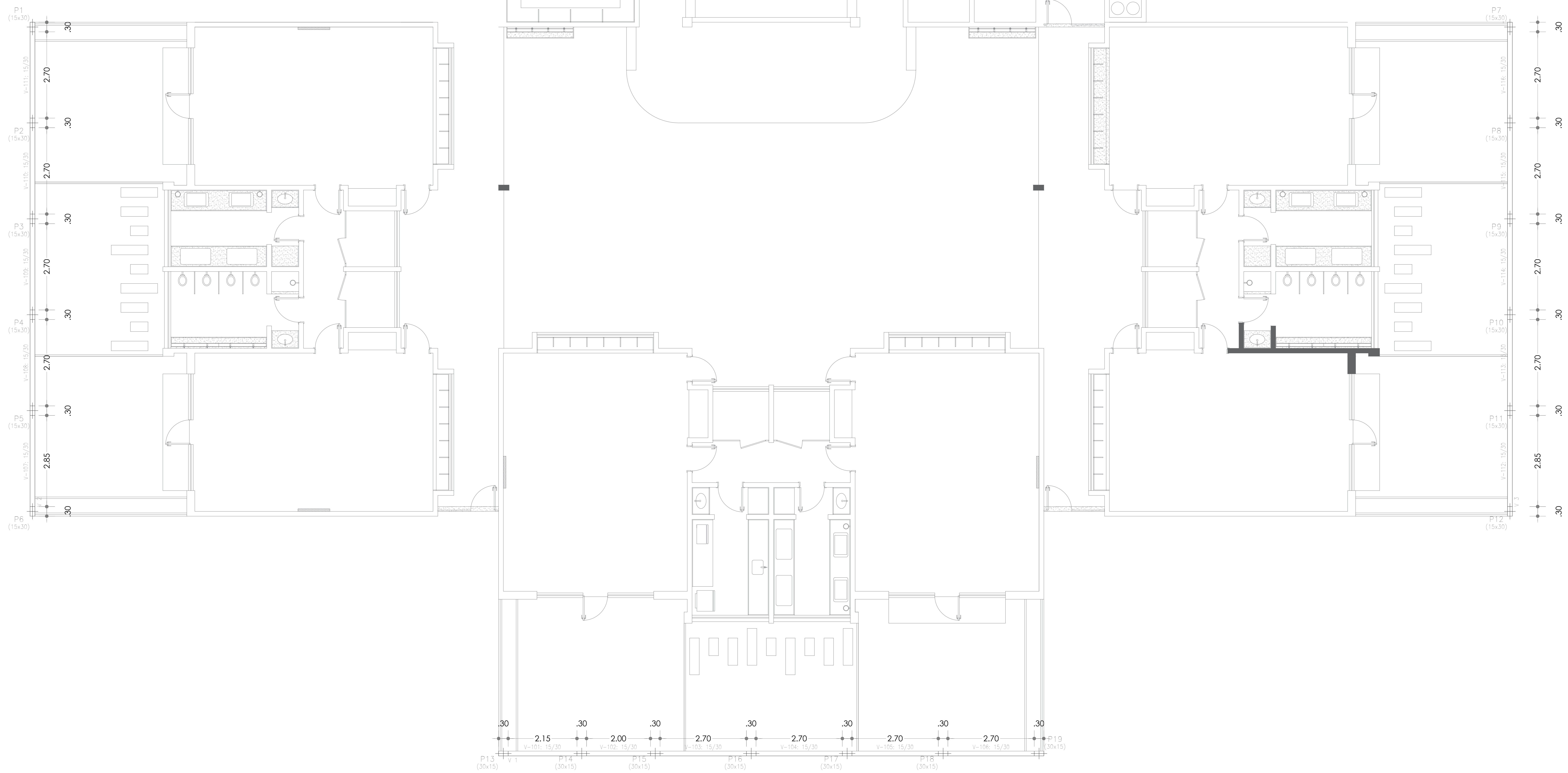

FORMA DE VIGAS - BASE DO MURO
Esc: 1/100

REVISÃO 00 - 30/12/2024
 1 - NÃO EXISTEM CÔRREGOS, NASCENTES OU QUALQUER OUTROS RECURSOS HÍDRICOS NO TERRENO.
 2 - A EXISTÊNCIA DE POSTES, HIDRANTES, PONTOS DE ÔNIBUS, ÁRVORES OU OUTROS ELEMENTOS NO PASSEIO PÚBLICO NÃO IMPEDEM A PLENA ACESSIBILIDADE DOS PEDESTRES E DOS ACESSOS AO IMÓVEL.

EV ARQUITETOS ASSOCIADOS	CEI AQUARELA DO SABER	
	PROPRIETÁRIO:	LOCAL:
	MUNICÍPIO DE FORQUILHINHA CNPJ: 81.531.662/0001-58	END: João José BENTO, S/N BAIRRO: SANTA CRUZ CIDADE: FORQUILHINHA LOTE: QUADRA: LOTEAMENTO:
	RESPONSÁVEL TÉCNICO:	ÁREA TOTAL: x,xxm ²
	VITOR ROVARIS GOMES CRA: A 17008-9	DATA: DEZEMBRO/2024
PRANCHA:	3/6	
CONTEÚDO:	PROJETO ESTRUTURAL - MURO	

V 1

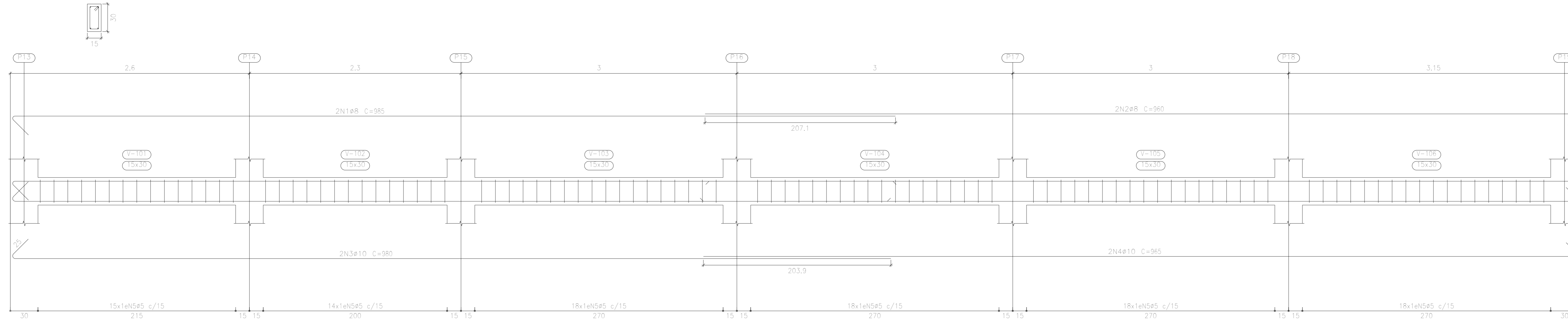

Elemento	Pos.	Diam.	O.	Esquema (cm)	Comp. (cm)	Total (cm)	CA-50 (kg)	CA-60 (kg)
V 1	1	ø8	2		985	1970	7.8	
	2	ø8	2		980	1960	7.6	
	3	ø10	2		980	1960	12.1	
	4	ø10	2		985	1970	11.9	
	5	ø5	91		78	7878		12.4
					Total	108	43.3	13.8
V 2	1	ø8	2		880	1760	6.9	
	2	ø8	2		880	1760	7.0	
	3	ø10	2		890	1780	11.0	
	4	ø10	2		890	1780	11.0	
	5	ø5	91		78	7898		11.1
					Total	108	39.9	12.2
					ø5	0.0	0.0	
					ø8	47.2	0.0	
					ø10	74.8	0.0	
					Total	222.5	38.0	

V 2

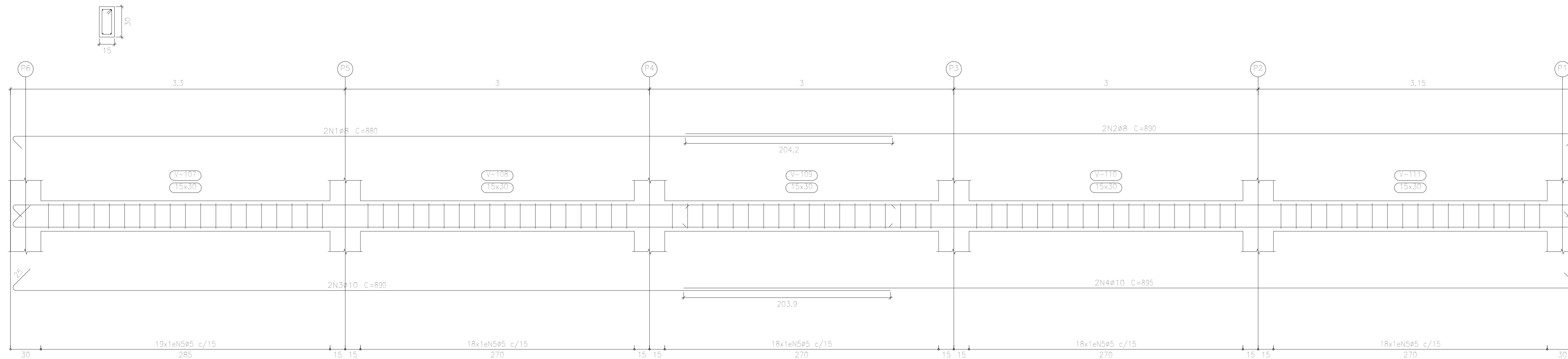

Resumo Aço	Comp. total (m)	Peso+10% (kg)	Total
CA-50	ø8	110.0	48
	ø10	110.3	75
CA-60	ø5	220.7	38
Total			161

V 3

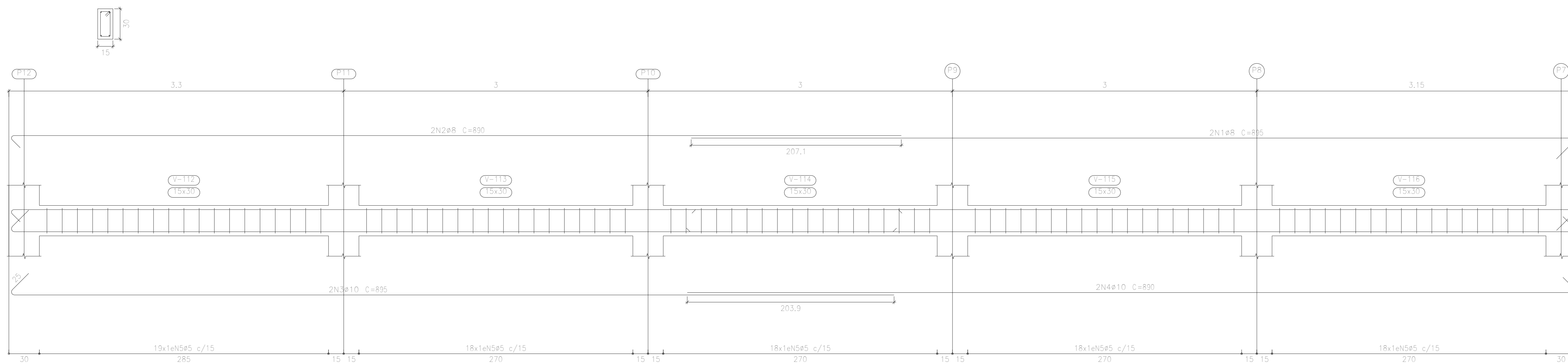

REVISÃO 00 - 30/12/2024

1 - NÃO EXISTEM CÔRREGOS, NASCENTES OU QUALQUER OUTROS RECURSOS HÍDRICOS NO TERRENO.

2 - A EXISTÊNCIA DE POSTES, HIDRANTES, PONTOS DE ÔNIBUS, ÁRVORES OU OUTROS ELEMENTOS NO PASSAGE PÚBLICO NÃO IMPEDEM A PLENA ACESSIBILIDADE DOS PEDESTRES E DOS ACESSOS AO IMÓVEL.

EV ARQUITETOS ASSOCIADOS	CEI AQUARELA DO SABER	
	PROPRIETÁRIO:	LOCAL:
	MUNICÍPIO DE FORQUILHINHA OP.: B.531/62/000-58	RUA: JOÃO JOSÉ BARRIO: SANTA CRUZ CIDADE: FORQUILHINHA LOTE: QUADRA: LOTEAMENTO:
	RESPONSÁVEL TÉCNICO:	ÁREA TOTAL: X.XXm²
WITOR ROVARIS GOMES CUI: A.17008-9	DATA: DEZEMBRO/2024	FRANCHA: 4/6
CONTEÚDO: PROJETO >DET. VIGAS BASE DO MURO ESTRUTURAL >RESUMO DE AÇO		

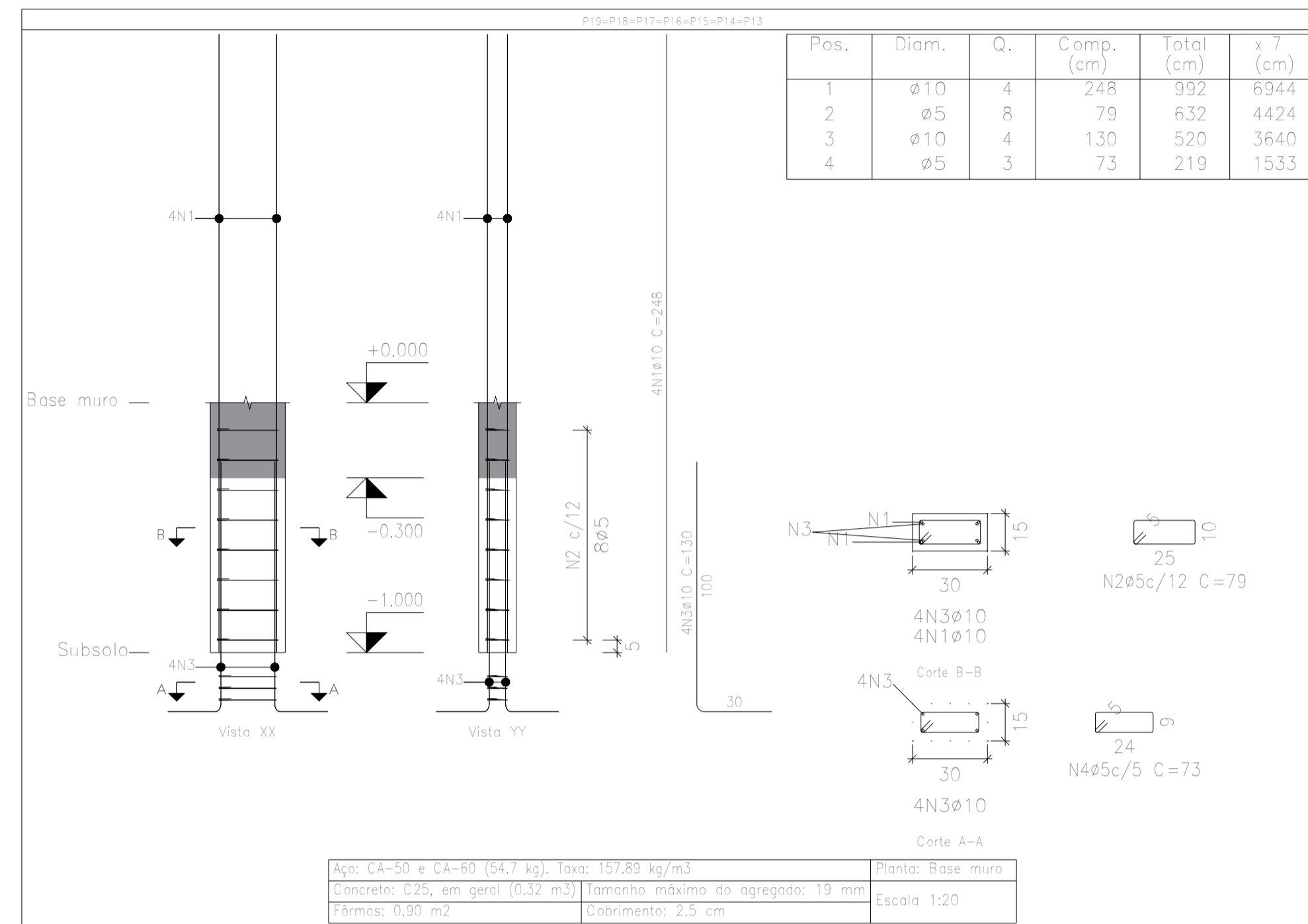
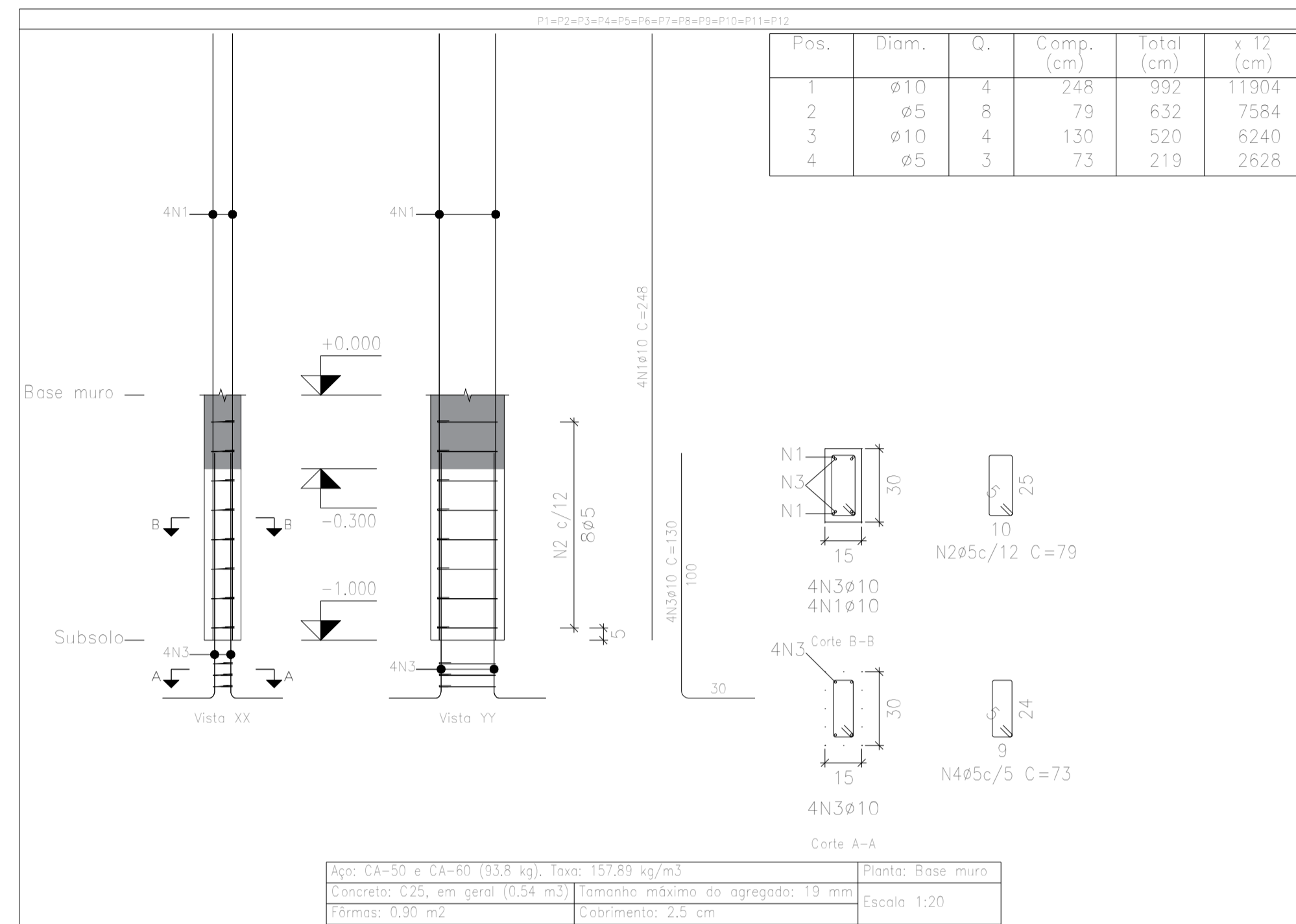

Resumo Aço Pilares	Comp. total (m)	Peso+10% (kg)	Total
CA-50 ø10	287,3	195	195
CA-60 ø5	161,7	28	28
Total			223

Resumo Aço Pilares	Comp. total (m)	Peso+10% (kg)
CA-60 ø5	180,1	31

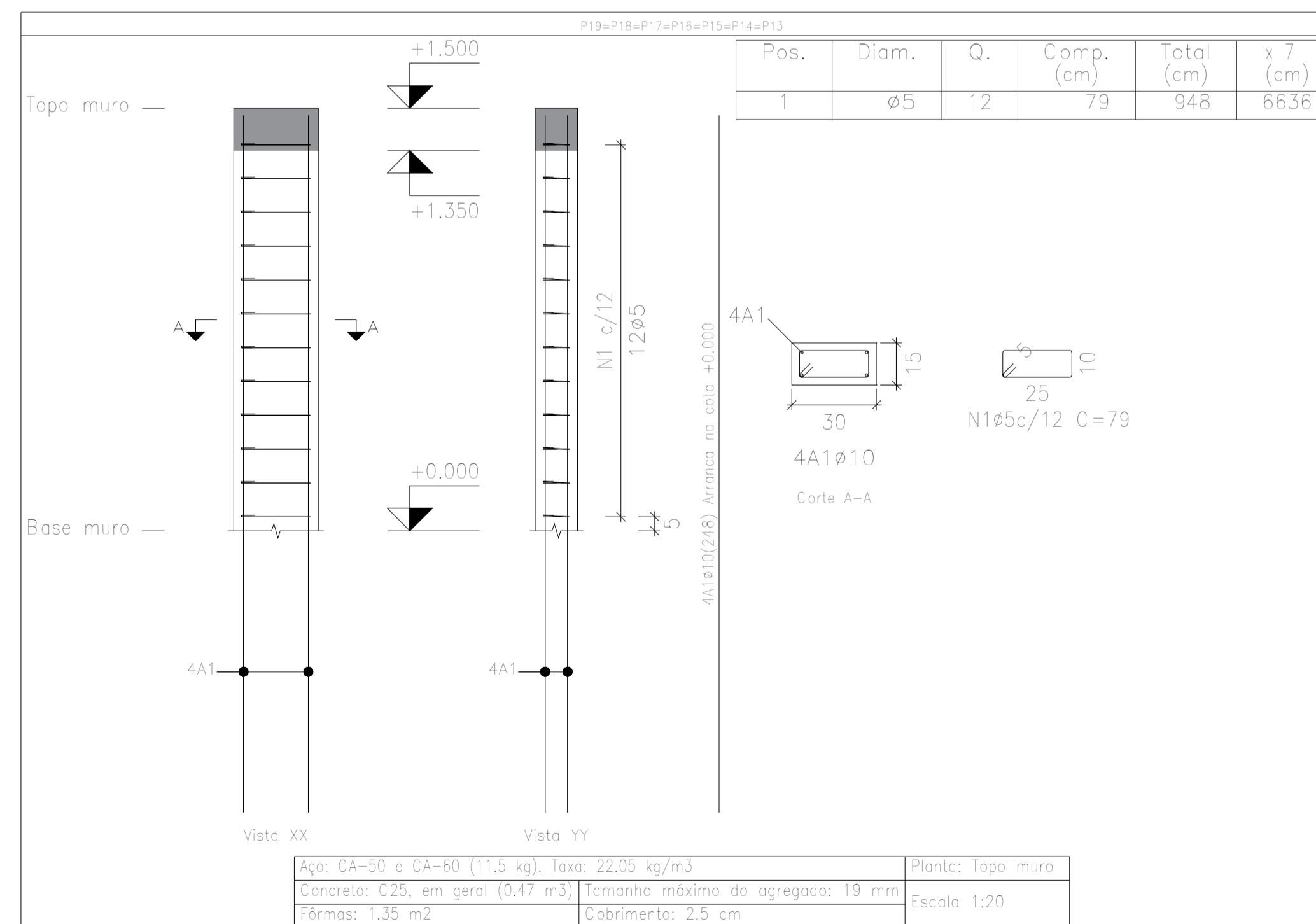
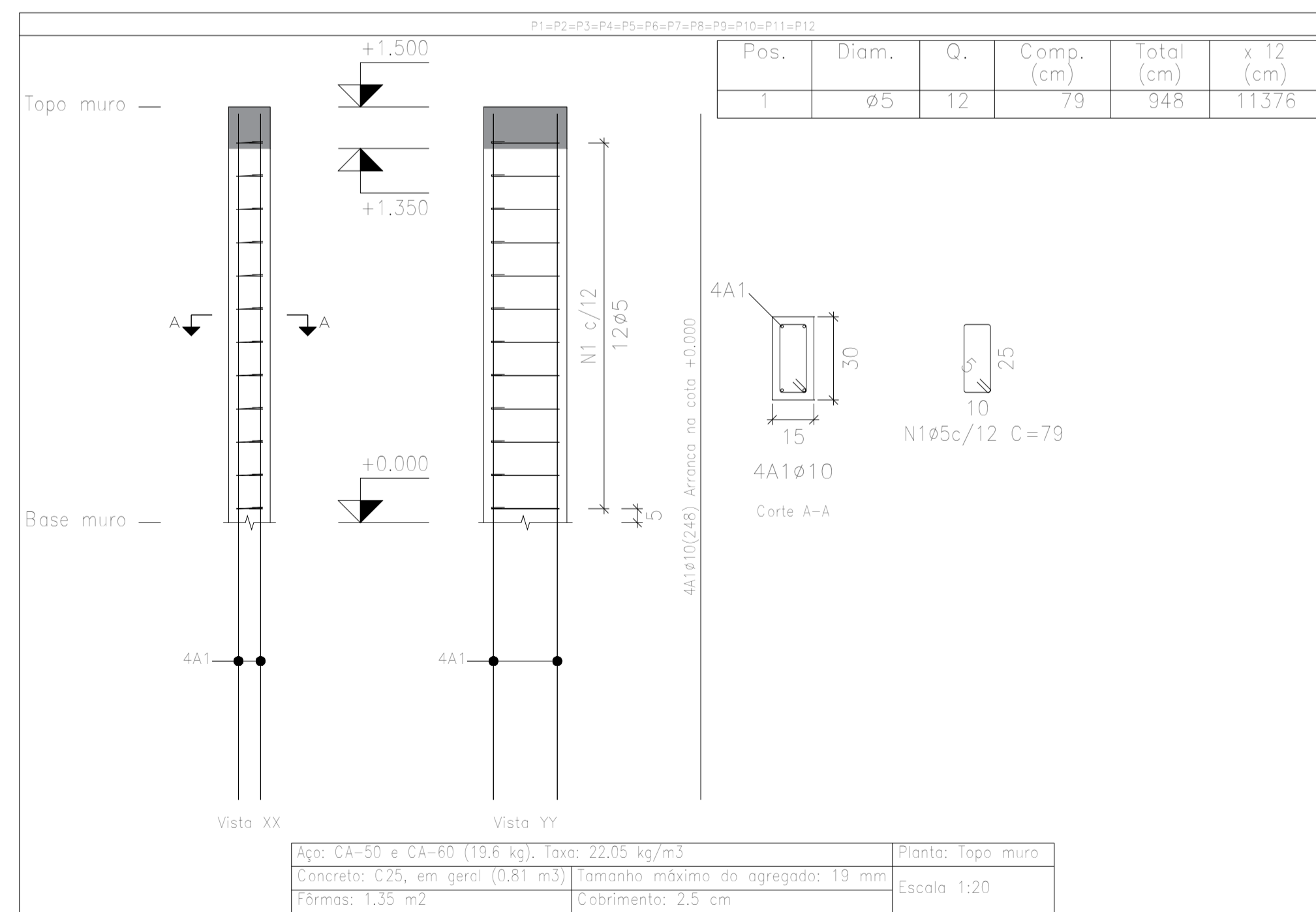

REVISÃO 00 - 30/12/2024

1 - NÃO EXISTEM CÔRREGOS, NASCENTES OU QUAISQUER OUTROS RECURSOS HÍDRICOS NO TERRENO.

2 - A EXISTÊNCIA DE POSTES, HIDRANTES, PONTOS DE ÔNIBUS, ÁRVORES OU OUTROS ELEMENTOS NO PASSEIO PÚBLICO NÃO IMPEDEM A PLENA ACESSIBILIDADE DOS PEDESTRES E DOS ACESSOS AO IMÓVEL.

EV ARQUITETOS ASSOCIADOS

CEI AQUARELA DO SABER

PROPRIETÁRIO:	LOCAL: RUA: JOÃO JOSÉ BENTO, S/N BAIRRO: SANTA CRUZ CIDADE: FORQUILHINHA LOTE: QUADRA: LOTEAMENTO:
MUNICÍPIO DE FORQUILHINHA CNPJ: 81.531.162/0001-58	ÁREA TOTAL: X,XXM ²
RESPONSÁVEIS TÉCNICOS:	DATA: DEZEMBRO/2024
VITOR ROVARIS GOMES CAU: A 175008-9	PRANCHA: 516
CONTEÚDO: PROJETO >DET. PILARES - MURO ESTRUCTURAL >RESUMO DE AÇO	

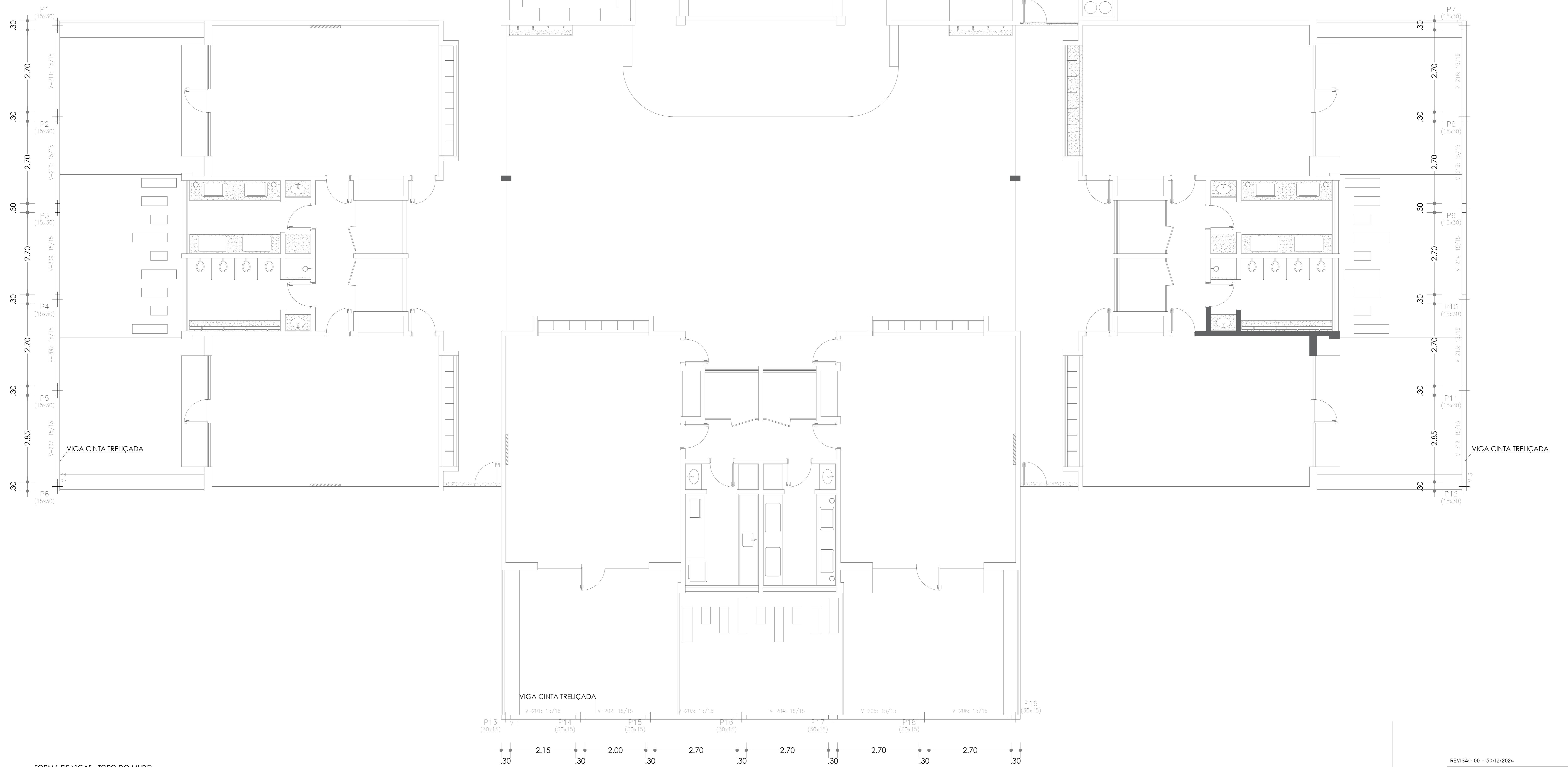

FORMA DE VIGAS - TOPO DO MURO
Esc: 1/100

REVISÃO 00 - 30/12/2024

1 - NÃO EXISTEM CÔRREGOS, NASCENTES OU QUALQUER OUTROS RECURSOS HÍDRICOS NO TERRENO.

2 - A EXISTÊNCIA DE POSTES, HIDRANTES, PONTOS DE ÔNIBUS, ÁRVORES OU OUTROS ELEMENTOS NO PASSEIO PÚBLICO NÃO IMPEDEM A PLENA ACESSIBILIDADE DOS PEDESTRES E DOS ACESSOS AO IMÓVEL.

EV ARQUITETOS ASSOCIADOS	CEI AQUARELA DO SABER	
	PROPRIETÁRIO: S/N: João José BENTO, S/N BAIRRO: SANTA CRUZ CIDADE: FORQUILHINHA LOTE: QUADRA: LOTEAMENTO:	LOCAL: MUNICÍPIO DE FORQUILHINHA CEP: 81.531-62/0001-58
	RESPONSÁVEL TÉCNICO: VITOR ROVARIS GOMES CREA: A 175008-9	ÁREA TOTAL: x,xxm² DATA: DEZEMBRO/2024 PRANCHA: 616
	PROJETO: VIGAS CINTAS TOPO DO MURO CONTEÚDO: ESTRUTURAL - MURO	