

444200.0000

444100.0000

444000.0000

7106800.0000

7106900.0000

7106900.0000

7107000.0000



444300.0000

444200.0000

444100.0000

444000.0000

|                |                        |                  |                    |
|----------------|------------------------|------------------|--------------------|
| <b>LEGENDA</b> | Edificação Residencial | Templo Religioso | Número de unidades |
|                | Edificação Comercial   | Industrial       |                    |
|                | Edificação Pública     | Lotes Vagos      |                    |
|                |                        |                  |                    |



Órgão:  
Prefeitura Municipal de Bituruna - PR

Luiz Renato Friedrich de Ramos  
Engenheiro Civil  
CREA/PR -168233/D

|  |                            |                 |
|--|----------------------------|-----------------|
| Título: Mapa Ocupação de Lotes Lindeiros |                            | Escala: 1:1000  |
| Rua: Rua Júlio Doro - Implantação        |                            | Data: Fev./2025 |
| Fase: Projeto Executivo                  |                            | Folha: A3       |
| Referência: OE-BIT-IMP-A3-TE-10-R0       | Localização: Bituruna - PR |                 |

443500.0000

443400.0000

443300.0000

443200.0000

7106800.0000

7106900.0000

7107000.0000

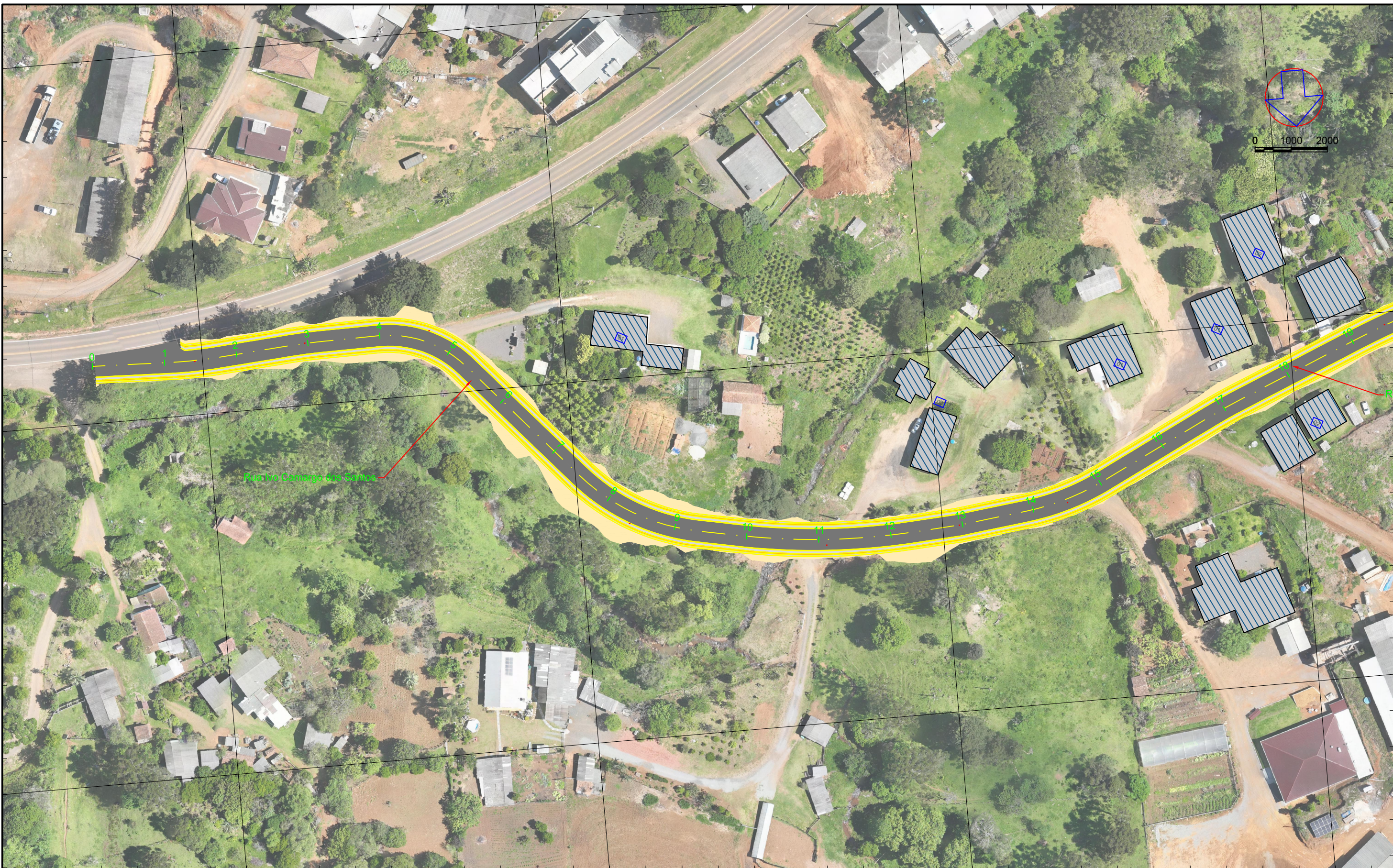

443500.0000

443400.0000

443300.0000

443200.0000

|                |  |                        |  |                  |  |                    |
|----------------|--|------------------------|--|------------------|--|--------------------|
| <b>LEGENDA</b> |  | Edificação Residencial |  | Templo Religioso |  | Número de unidades |
|                |  | Edificação Comercial   |  | Industrial       |  | Lotes Vagos        |
|                |  | Edificação Pública     |  |                  |  |                    |
|                |  |                        |  |                  |  |                    |



Órgão:  
Prefeitura Municipal de Bituruna - PR

Luiz Renato Friedrich de Ramos  
Engenheiro Civil  
CREA/PR -168233/D

|  |                            |
|--|----------------------------|
| Título: Mapa Ocupação de Lotes Lindeiros | Escala: 1:1000             |
| Rua: Rua Ivo Camargo dos Santos          | Data: Fev./2025            |
| Fase: Projeto Executivo                  | Folha: A3                  |
| Referência: OE-BIT-IMP-A3-TE-11-R0       | Localização: Bituruna - PR |

443400.0000

443300.0000

443200.0000

443100.0000

7106900.0000

7107000.0000

7107100.0000

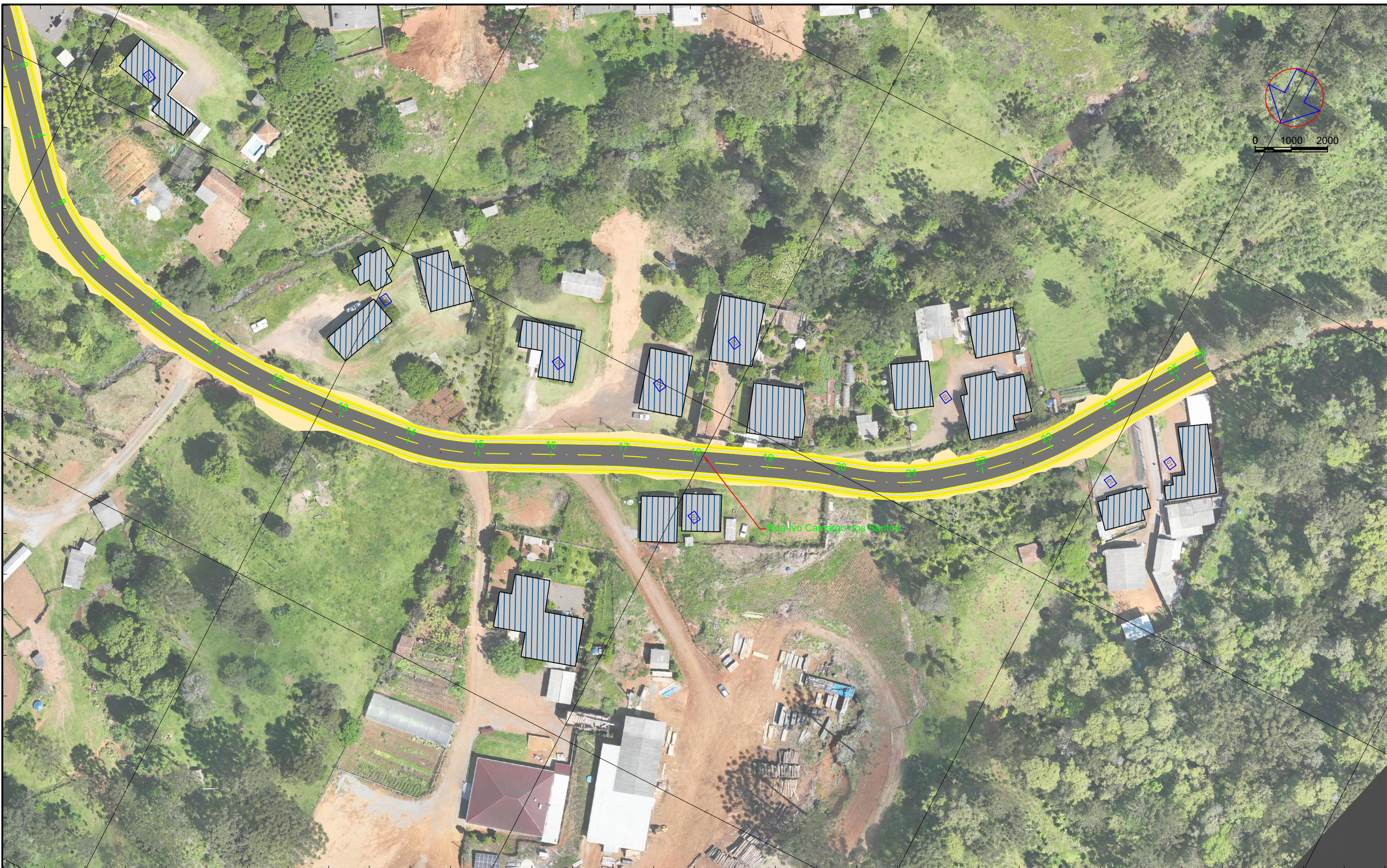
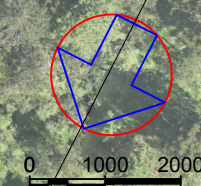

443300.0000

443200.0000

443100.0000

443000.0000

|                |                        |                  |                    |
|----------------|------------------------|------------------|--------------------|
| <b>LEGENDA</b> | Edificação Residencial | Templo Religioso | Número de unidades |
|                | Edificação Comercial   | Industrial       |                    |
|                | Edificação Pública     | Lotes Vagos      |                    |

Órgão:  
Prefeitura Municipal de Bituruna - PR

Luiz Renato Friedrich de Ramos  
Engenheiro Civil  
CREA/PR -168233/D

|  |                            |
|--|----------------------------|
| Título: Mapa Ocupação de Lotes Lindeiros | Escala: 1:1000             |
| Rua: Rua Ivo Camargo dos Santos          | Data: Agost./2025          |
| Fase: Projeto Executivo                  | Folha: A3                  |
| Referência: OE-BIT-IMP-A3-TE-12-R0       | Localização: Bituruna - PR |

7106800.0000

7106900.0000



**LEGENDA**

|  |                        |  |                  |  |                    |
|--|------------------------|--|------------------|--|--------------------|
|  | Edificação Residencial |  | Templo Religioso |  | Número de unidades |
|  | Edificação Comercial   |  | Industrial       |  | Lotes Vagos        |
|  | Edificação Pública     |  |                  |  |                    |



Órgão:  
 Prefeitura Municipal de Bituruna - PR

Luiz Renato Friedrich de Ramos  
 Engenheiro Civil  
 CREA/PR -168233/D

|  |                            |
|--|----------------------------|
| Título: Mapa Ocupação de Lotes Lindeiros | Escala: 1:1000             |
| Rua: R. Fiorindo João Bet                | Data: Fev./2025            |
| Fase: Projeto Executivo                  | Folha: A3                  |
| Referência: OE-BIT-IMP-A3-TE-13-R0       | Localização: Bituruna - PR |



|                |                        |                  |                             |  |  |                            |
|----------------|------------------------|------------------|-----------------------------|--|--|----------------------------|
| <b>LEGENDA</b> | Edificação Residencial | Templo Religioso | <b>N</b> Número de unidades | <p>Órgão:<br/>Prefeitura Municipal de Bituruna - PR</p> <p>Luiz Renato Friedrich de Ramos<br/>Engenheiro Civil<br/>CREA/PR -168233/D</p> | Título: Mapa Ocupação de Lotes Lindeiros | Escala: 1:1000             |
|                | Edificação Comercial   | Industrial       |                             |  | Rua: R. Mario de Lara Ribas              | Data: Fev./2025            |
|                | Edificação Pública     | Lotes Vagos      |                             |  | Fase: Projeto Executivo                  | Folha: A3                  |
|                |                        |                  |                             |  | Referência: OE-BIT-IMP-A3-TE-14-R0       | Localização: Bituruna - PR |