









7105000.0000

7105300.0000

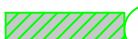
445200.0000

LEGENDA

-  N Edificação Residencial
-  N Edificação Comercial
-  N Edificação Pública
-  N Templo Religioso
-  N Industrial
-  Lotes Vagos
-  Número de unidades



Órgão:
Prefeitura Municipal de Bituruna - PR

Luiz Renato Friedrich de Ramos
Engenheiro Civil
CREA/PR -168233/D

Título: Mapa Ocupação de Lotes Lindeiros		Escala: 1:1000	
Rua Continuação Av. Brasil		Data: Fev./2025	
Fase: Projeto Executivo		Folha: A3	
Referência: OE-BIT-IMP-A3-TE-20-R0	Localização: Bituruna - PR		

710600.0000

446500.0000

446600.0000

446700.0000

446800.0000



710590.0000

710580.0000

710600.0000

710590.0000

710580.0000

446500.0000

446600.0000

446700.0000

446800.0000

LEGENDA	Edificação Residencial	Templo Religioso	Número de unidades
	Edificação Comercial	Industrial	
	Edificação Pública	Lotes Vagos	

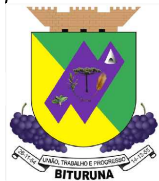

Órgão:
Prefeitura Municipal de Bituruna - PR

Luiz Renato Friedrich de Ramos
Engenheiro Civil
CREA/PR -168233/D

Título: Mapa Ocupação de Lotes Lindeiros	Escala: 1:1000
Rua: Rua Tancredo Neves	Data: Fev./2025
Fase: Projeto Executivo	Folha: A3
Referência: OE-BIT-IMP-A3-TE-21-R0	Localização: Bituruna - PR



LEGENDA

- | | | | | | |
|--|------------------------|--|------------------|--|--------------------|
| | Edificação Residencial | | Templo Religioso | | Número de unidades |
| | Edificação Comercial | | Industrial | | Lotes Vagos |
| | Edificação Pública | | | | |



Órgão:
 Prefeitura Municipal de Bituruna - PR

 Luiz Renato Friedrich de Ramos
 Engenheiro Civil
 CREA/PR -168233/D

Título: Mapa Ocupação de Lotes Lindeiros	Escala: 1:1000
Rua: Rua Paulo Pelegrini	Data: Jul./2025
Fase: Projeto Executivo	Folha: A3
Referência: Rua_Paulo_Pelegrini_R0	Localização: Bituruna - PR

443450.0000

443500.0000

443550.0000

443600.0000

443650.0000

7106850.0000

7106800.0000

7106850.0000

7106800.0000



ESTACA: 13+10,073

Eixo - Rua Erveteira

ESTACA: 0+00,000

Eixo - Rua Erveteira

443450.0000

443500.0000

443550.0000

443600.0000

443650.0000

LEGENDA

- N Edificação Residencial
- N Templo Religioso
- N Número de unidades
- N Edificação Comercial
- N Industrial
- N Edificação Pública
- X Lotes Vagos

Sistema SIRGAS 2000 - UTM zona 22 S
Altímetria Ortométrica - hgeoBITURUNA



Órgão:
Prefeitura Municipal de Bituruna - PR

Luiz Renato Friedrich de Ramos
Engenheiro Civil
CREA/PR -168233/D

Título: Mapa Ocupação de Lotes Lindeiros

Rua: Rua João Agostini

Fase: Projeto Executivo

Referência: Rua_João_Agostini_R0

Localização:
Bituruna - PR

Escala:
1:1000

Data:
Agost./2025

Folha:
A2

446800.0000

446900.0000

447000.0000

447100.0000

7105500.0000

7105500.0000

7105400.0000

7105400.0000

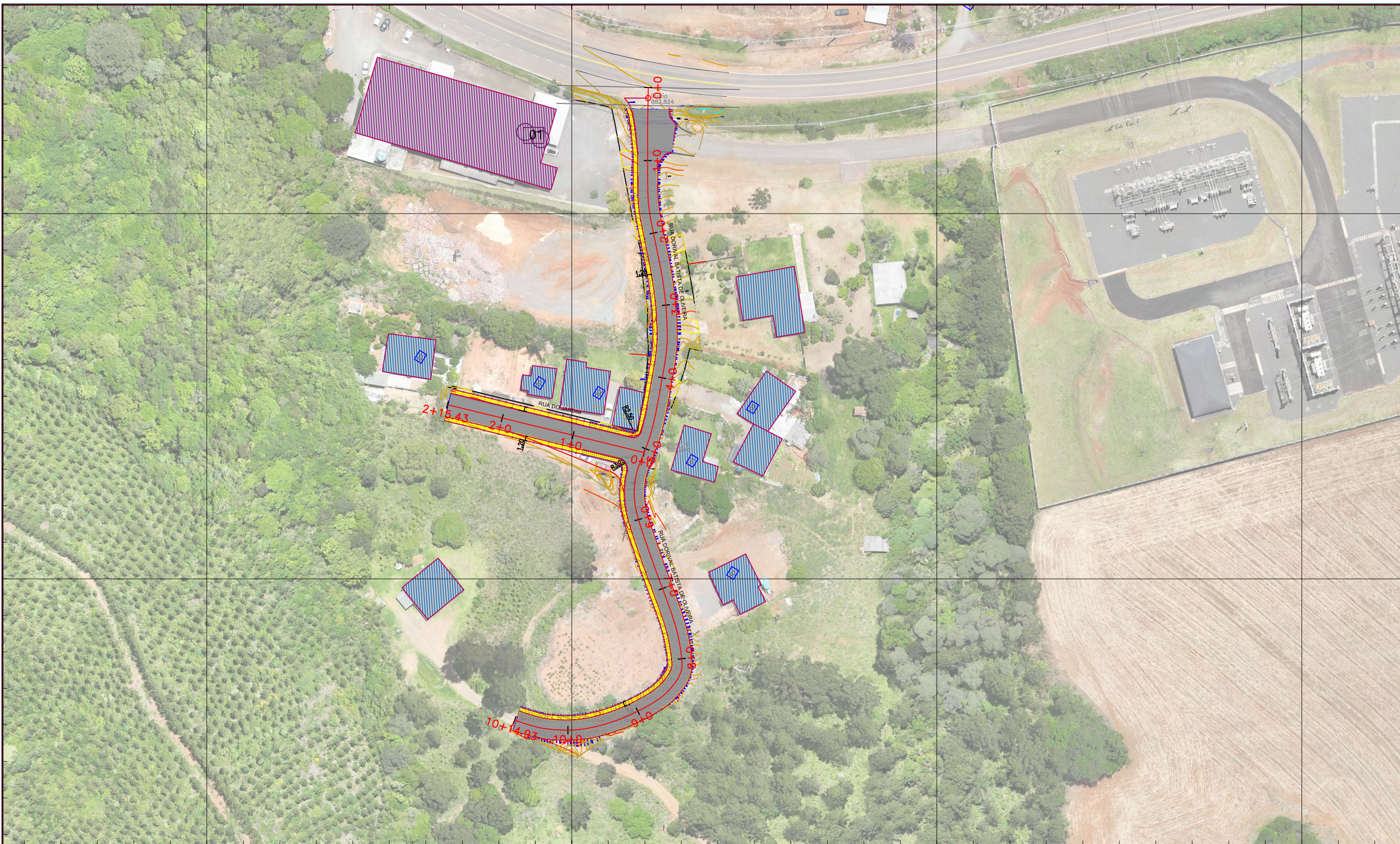

446800.0000

446900.0000

447000.0000

447100.0000

LEGENDA		Edificação Residencial		Templo Religioso	N	Número de unidades
		Edificação Comercial		Industrial		
		Edificação Pública		Lotes Vagos		

 Órgão:
 Prefeitura Municipal de Bituruna - PR

 Luiz Renato Friedrich de Ramos
 Engenheiro Civil
 CREA/PR -168233/D

Título:	Mapa Ocupação de Lotes Lindeiros	Escala:	1:500
Rua:	Rua Dorival Batista	Data:	Agost./2025
Fase:	Projeto Executivo	Folha:	A3
Referência:	Rua_Dorival_BatistaR0	Localização:	Bituruna - PR