



MUNICÍPIO DE BITURUNA

GABINETE DO PREFEITO

Av. Dr. Oscar Geyer, 489 - Centro - CEP: 84640-000

CNPJ: 81.648.859/0001-03 - Fone: 42 - 35538601

www.bituruna.pr.gov.br - e-mail: rr@bituruna.pr.gov.br

Pág. 1

RELATÓRIO DE AVALIAÇÃO

COMPOSIÇÃO DA COMISSÃO DE AVALIAÇÃO PORTARIA Nº 037/2026	
Carla Regina Nunes da Rocha	Presidente
Mario Vilmar Zampieron	Membro
Danieli Cristina Padilha	Membro

Os bens que foram avaliados pela Comissão acima identificada são os seguintes:

LOTE	DESCRIÇÃO DO BEM	VALOR INICIAL (R\$)
1	Renault/Master Mart L3 - 2017/2018 - Placa BBU-3532	R\$ 80.000,00
2	Renault/Master Bus16 Dci - 2008/2008 - Placa AQC-4C61	R\$ 49.900,00
3	Renault/Master Maia Amb - 2020/2021 - Placa BEV-0E41	R\$ 49.900,00
4	Toyota/Bandeirante - 1993/1993 - Placa ADX-4J65	R\$ 60.000,00
5	M.Benz/Masc Granmini O - 2009/2009 - Placa ARP-9J16	R\$ 51.900,00
6	M.Benz/Of 1519 R.Ore - 2013/2013 - Placa AXN-8E41	R\$ 64.750,00
7	Marcopolo/Volare V8l Esc - 2008/2009 - Placa AQS-5C16	R\$ 26.900,00
8	Marcopolo/Volare V8l Esc - 2008/2009 - Placa AQS-5C14	R\$ 26.900,00
9	M.Benz/Axor 3344 6x4 - 2013/2013 - Placa AXK-3242	R\$ 260.000,00
10	M.Benz/Axor 3344 6x4 - 2013/2013 - Placa AXN-8868	R\$ 280.000,00
11	M.Benz/Axor 3344 6x4 - 2013/2013 - Placa AXK-3243	R\$ 280.000,00
12	M.Benz/Atron 2729 K 6x4 - 2014/2014 - Placa AYL-5F38	R\$ 220.000,00
13	Trator Valmet 86 ID	R\$ 12.900,00
14	Cesto Aéreo Imap LI 10.000 S GI	R\$ 11.900,00
15	Prensa Hidráulica Enfardadeira para Recicláveis	R\$ 7.900,00
16	Sucata Cosechadora de Forraje Cremasco Custom 950-C III	R\$ 900,00
17	Sucata Pulverizador Jacto Arbus 400	R\$ 1.500,00
18	Sucata Colhedora de Forragens Cremasco	R\$ 790,00
19	Sucata Reboque Carreta Agrícola	R\$ 900,00
20	Sucata Colhedora de Forragens	R\$ 650,00
21	Sucata Tanque Reservatório	R\$ 2.900,00
22	Sucata de Tanque Fossa	R\$ 1.500,00
23	Câmara Fria Uni-Frio	R\$ 850,00



MUNICÍPIO DE BITURUNA

GABINETE DO PREFEITO

Av. Dr. Oscar Geyer, 489 - Centro - CEP: 84640-000

CNPJ: 81.648.859/0001-03 - Fone: 42 - 35538601

www.bituruna.pr.gov.br - e-mail: rr@bituruna.pr.gov.br

Pág. 2

24	Câmara Fria Compact Line	R\$ 1.500,00
25	Tanque Combustível de Plástico	R\$ 200,00
26	Sucata de Portas e Grades. Aprox. 5 un.	R\$ 50,00
27	Sucata Parque Recreativo. Aprox. 6 un.	R\$ 150,00
28	Sucata de Carinho Cachorro Quente	R\$ 50,00
29	Sucata Pulverizador Agrícola	R\$ 800,00
30	Sucata de Aprox. 220 Unid. de telhas em Fibrocimento - Eternit	R\$ 1.500,00
31	Sucata Gerador de Energia Toyama	R\$ 150,00
32	Pé de Apoio Mecânico para Carreta - Aprox. 4 Peças	R\$ 200,00
33	Sucata Tanque Reservatório	R\$ 1.500,00
34	Sucata Carreta Reboque	R\$ 50,00
35	Sucata de Motosserras, Lixadeira e Rompedor - Aprox. 5 Peças	R\$ 150,00
36	Sucata de Bombas Submersas para Poço Artesiano	R\$ 350,00
37	Virabrequim, Volante do Motor e Comando de Válvulas Ônibus Double Decker Scania Paradiso Dd - Aprox. 3 Peças	R\$ 14.900,00
38	Caixa de Câmbio Renault Master	R\$ 3.900,00
39	Coroa, Pinhão e Rolamento Caminhão Iveco Tector - Aprox. 5 Peças	R\$ 2.500,00
40	Sucata de Peças Automotivas e Máquinas Pesadas, Novas e Usadas - Aprox. 50 peças	R\$ 500,00
41	Óleo Queimado - Aprox. 800 Litros	R\$ 1.600,00
42	Sucata Trelças Metálicas	R\$ 100,00
43	Sucata de Peças para Caminhonete Aprox. 4 un.	R\$ 150,00
44	Sucata de Móveis Aprox. 20 un.	R\$ 60,00
45	Sucata Maial Carroceria Transtora	R\$ 1.000,00
46	4 un. de Câmaras Conservadoras de Vacinas	R\$ 9.900,00
47	Sucatas de Equipamentos Hospitalares e Telefonia	R\$ 250,00
48	Sucata de Autoclave 2 un.	R\$ 200,00
49	7 un. de Pneus 255/70/17	R\$ 210,00
50	19 un. de Pneus 265/65/17	R\$ 550,00
51	Sucata de Filtros de Ar e Combustível	R\$ 150,00
52	3 un. de Pneus 215/80/16	R\$ 90,00
53	6 un. de Pneus Diversos Perfis	R\$ 180,00
54	10 un. de Pneus Diversos Perfis	R\$ 290,00



MUNICÍPIO DE BITURUNA

GABINETE DO PREFEITO

Av. Dr. Oscar Geyer, 489 - Centro - CEP: 84640-000

CNPJ: 81.648.859/0001-03 - Fone: 42 - 35538601

www.bituruna.pr.gov.br - e-mail: rr@bituruna.pr.gov.br

Pág. 3

55	Pinus Taeda, 134 Árvores com Altura e Cap Variados (Sem Padrão) Totalizando Aprox. 70 Toneladas	R\$ 12.600,00
56	Eucalyptus Dunny, 26 Árvores com Altura e Cap Variados (Sem Padrão) Totalizando Aprox. 18 Toneladas	R\$ 1.260,00
57	Estrutura do Pavilhão no Centro de Eventos - CTG - Para Remoção Aprox. 1.002,44 m	R\$ 3.900,00
58	Estrutura de Bar/Cantina no Centro de Eventos - CTG - Para Remoção	R\$ 200,00
59	Estrutura de Banheiro no Centro de Eventos - CTG - Para Remoção	R\$ 100,00
60	Estrutura de Banheiro no Centro de Eventos - CTG - Para Remoção	R\$ 100,00
61	Estrutura do Quiosque Artesanato no Centro de Eventos - CTG - Para Remoção	R\$ 600,00
62	Estrutura de Bar/Cantina no Centro de Eventos - CTG - Para Remoção	R\$ 150,00
63	Estrutura de Banheiro no Centro de Eventos - CTG - Para Remoção	R\$ 100,00
64	Estrutura de Bar/Cantina no Centro de Eventos - CTG - Para Remoção	R\$ 150,00
65	I/Peugeot Expert Tca Mis - 2022/2023 - Placa SEN-6F98	R\$ 59.900,00
66	Renault/Kwid Zen 10mt - 2020/2021 - Placa BEV-5D40	R\$ 12.900,00
67	Renault/Master Maia Amb - 2020/2021 - Placa BEV-0E37	R\$ 68.950,00
68	Marcopolo/Volare W9 On - 2014/2015 - Placa AYR-3B24	R\$ 59.900,00
69	Sucata Janelas de Ferro	R\$ 50,00

A Comissão acima indicada, reuniu-se no dia 10 de abril de 2026 às 10 horas no Paque de Máquinas Almerindo da Silveira, sito a Av. Tiradentes, 306, Bairro Jardim Andréia, Bituruna PR, com a finalidade de efetuar a avaliação dos bens supracitados, em cumprimento aos objetivos para os quais foi criada.

A Comissão, após verificação do estado de conservação dos bens, procedeu consulta na tabela FIPE – Fundação Instituto de Pesquisas Econômicas, consultas via internet a fornecedores de veículos e máquinas, descrevendo detalhadamente a situação dos equipamentos, concluiu-se pela avaliação nos valores constantes da tabela acima.

O levantamento dos bens foi realizado item por item, e teve como base o Decreto 217/2023, conforme fotos constantes do Anexo I.

Os bens supramencionados, não apresentam mais vida útil, encerrada pelo desgaste de uso, ação natureza e, eventualmente, por danos decorrentes do uso, o fator mais observado foi a obsolescência, e a permanência destes na administração se torna economicamente inviável.

Cumprir destacar que o gerenciamento dos bens dos depósitos também constitui fator de consideração, já que a gestão dos bens cadastrados pode gerar despesas e desfazimento superiores ao valor atual do bem, isso provoca desperdício não só de recursos diretos no controle do patrimônio, mas também de tempo e mão de obra pelo setor responsável pela gestão patrimonial.



MUNICÍPIO DE BITURUNA

GABINETE DO PREFEITO

Av. Dr. Oscar Geyer, 489 - Centro - CEP: 84640-000

CNPJ: 81.648.859/0001-03 - Fone: 42 - 35538601

www.bituruna.pr.gov.br - e-mail: rr@bituruna.pr.gov.br

Pág. 4

Uma parte dos bens apresenta valores irrisórios, em decorrência da depreciação por obsolescência, desgaste natural ou pelo uso, quanto ao mobiliário geral e sucatas de telhas, o alto custo de reformas ou recuperação causam dúvidas quanto aos benefícios econômicos do procedimento.

Também cabe destacar que, verificando as condições aparentes dos bens, a presente comissão constatou que os materiais permanentes se encontram em condição precária, acumulando poeira e deteriorando-se devido ao acondicionamento inadequado.

Os materiais alocados nos depósitos não estão sendo utilizados e, assim, não estão cumprindo o seu objetivo, que é atender ao interesse público, impossibilitando à entidade o desenvolvimento de suas atividades

Por fim, conforme exposto, a Comissão verificou que os bens constantes da tabela acima são inservíveis a finalidade pública.

Salvo melhor juízo, esta é a nossa avaliação, a qual contém os valores dos bens para efeito de alienação, com validade de 180 (cento e oitenta) dias.

E por estarem em comum acordo, assinam o presente Relatório de Avaliação.

Bituruna, 23 de abril de 2026

Carla Regina Nunes da Rocha
Presidente

Mario Vilmar Zamboni
Membro

Danieli Cristina Padilha
Membro





MUNICÍPIO DE BITURUNA

GABINETE DO PREFEITO

Av. Dr. Oscar Geyer, 489 - Centro - CEP: 84640-000

CNPJ: 81.648.859/0001-03 - Fone: 42 - 35538601

www.bituruna.pr.gov.br - e-mail: rr@bituruna.pr.gov.br

Pág. 5

ANEXO I - RELATÓRIO FOTOGRÁFICO DOS BENS

Lote 1



Lote 2



Lote 3





MUNICÍPIO DE BITURUNA

GABINETE DO PREFEITO

Av. Dr. Oscar Geyer, 489 - Centro - CEP: 84640-000

CNPJ: 81.648.859/0001-03 - Fone: 42 - 35538601

www.bituruna.pr.gov.br - e-mail: rr@bituruna.pr.gov.br

Pág. 6

Lote 4



Lote 5



Lote 6





MUNICÍPIO DE BITURUNA

GABINETE DO PREFEITO

Av. Dr. Oscar Geyer, 489 - Centro - CEP: 84640-000

CNPJ: 81.648.859/0001-03 - Fone: 42 - 35538601

www.bituruna.pr.gov.br - e-mail: rr@bituruna.pr.gov.br

Pág. 7

Lote 7



Lote 8



Lote 9





MUNICÍPIO DE BITURUNA

GABINETE DO PREFEITO

Av. Dr. Oscar Geyer, 489 - Centro - CEP: 84640-000

CNPJ: 81.648.859/0001-03 - Fone: 42 - 35538601

www.bituruna.pr.gov.br - e-mail: rr@bituruna.pr.gov.br

Pág. 8

Lote 10



Lote 11



Lote 12





MUNICÍPIO DE BITURUNA

GABINETE DO PREFEITO

Av. Dr. Oscar Geyer, 489 - Centro - CEP: 84640-000

CNPJ: 81.648.859/0001-03 - Fone: 42 - 35538601

www.bituruna.pr.gov.br - e-mail: rr@bituruna.pr.gov.br

Pág. 9

Lote 13



Lote 14



Lote 15





MUNICÍPIO DE BITURUNA

GABINETE DO PREFEITO

Av. Dr. Oscar Geyer, 489 - Centro - CEP: 84640-000

CNPJ: 81.648.859/0001-03 - Fone: 42 - 35538601

www.bituruna.pr.gov.br - e-mail: rr@bituruna.pr.gov.br

Pág. 10

Lote 16



Lote 17



Lote 18





MUNICÍPIO DE BITURUNA

GABINETE DO PREFEITO

Av. Dr. Oscar Geyer, 489 - Centro - CEP: 84640-000

CNPJ: 81.648.859/0001-03 - Fone: 42 - 35538601

www.bituruna.pr.gov.br - e-mail: rr@bituruna.pr.gov.br

Pág. 11

Lote 19



Lote 20



Lote 21





MUNICÍPIO DE BITURUNA

GABINETE DO PREFEITO

Av. Dr. Oscar Geyer, 489 - Centro - CEP: 84640-000

CNPJ: 81.648.859/0001-03 - Fone: 42 - 35538601

www.bituruna.pr.gov.br - e-mail: rr@bituruna.pr.gov.br

Pág. 12

Lote 22



Lote 23



Lote 24





MUNICÍPIO DE BITURUNA

GABINETE DO PREFEITO

Av. Dr. Oscar Geyer, 489 - Centro - CEP: 84640-000

CNPJ: 81.648.859/0001-03 - Fone: 42 - 35538601

www.bituruna.pr.gov.br - e-mail: rr@bituruna.pr.gov.br

Pág. 13

Lote 25



Lote 26



Lote 27





MUNICÍPIO DE BITURUNA

GABINETE DO PREFEITO

Av. Dr. Oscar Geyer, 489 - Centro - CEP: 84640-000

CNPJ: 81.648.859/0001-03 - Fone: 42 - 35538601

www.bituruna.pr.gov.br - e-mail: rr@bituruna.pr.gov.br

Pág. 14

Lote 28



Lote 29



Lote 30





MUNICÍPIO DE BITURUNA

GABINETE DO PREFEITO

Av. Dr. Oscar Geyer, 489 - Centro - CEP: 84640-000

CNPJ: 81.648.859/0001-03 - Fone: 42 - 35538601

www.bituruna.pr.gov.br - e-mail: rr@bituruna.pr.gov.br

Pág. 15

Lote 31



Lote 32



Lote 33





MUNICÍPIO DE BITURUNA

GABINETE DO PREFEITO

Av. Dr. Oscar Geyer, 489 - Centro - CEP: 84640-000

CNPJ: 81.648.859/0001-03 - Fone: 42 - 35538601

www.bituruna.pr.gov.br - e-mail: rr@bituruna.pr.gov.br

Pág. 16

Lote 34



Lote 35



Lote 36





MUNICÍPIO DE BITURUNA

GABINETE DO PREFEITO

Av. Dr. Oscar Geyer, 489 - Centro - CEP: 84640-000

CNPJ: 81.648.859/0001-03 - Fone: 42 - 35538601

www.bituruna.pr.gov.br - e-mail: rr@bituruna.pr.gov.br

Pág. 17

Lote 37



Lote 38



Lote 39





MUNICÍPIO DE BITURUNA

GABINETE DO PREFEITO

Av. Dr. Oscar Geyer, 489 - Centro - CEP: 84640-000

CNPJ: 81.648.859/0001-03 - Fone: 42 - 35538601

www.bituruna.pr.gov.br - e-mail: rr@bituruna.pr.gov.br

Pág. 18

Lote 40



Lote 41



Lote 42





MUNICÍPIO DE BITURUNA

GABINETE DO PREFEITO

Av. Dr. Oscar Geyer, 489 - Centro - CEP: 84640-000

CNPJ: 81.648.859/0001-03 - Fone: 42 - 35538601

www.bituruna.pr.gov.br - e-mail: rr@bituruna.pr.gov.br

Pág. 19

Lote 43



Lote 44



Lote 45





MUNICÍPIO DE BITURUNA

GABINETE DO PREFEITO

Av. Dr. Oscar Geyer, 489 - Centro - CEP: 84640-000

CNPJ: 81.648.859/0001-03 - Fone: 42 - 35538601

www.bituruna.pr.gov.br - e-mail: rr@bituruna.pr.gov.br

Pág. 20

Lote 46



Lote 47



Lote 48





MUNICÍPIO DE BITURUNA

GABINETE DO PREFEITO

Av. Dr. Oscar Geyer, 489 - Centro - CEP: 84640-000

CNPJ: 81.648.859/0001-03 - Fone: 42 - 35538601

www.bituruna.pr.gov.br - e-mail: rr@bituruna.pr.gov.br

Pág. 21

Lote 49



Lote 50



Lote 51





MUNICÍPIO DE BITURUNA

GABINETE DO PREFEITO

Av. Dr. Oscar Geyer, 489 - Centro - CEP: 84640-000

CNPJ: 81.648.859/0001-03 - Fone: 42 - 35538601

www.bituruna.pr.gov.br - e-mail: rr@bituruna.pr.gov.br

Pág. 22

Lote 52



Lote 53



Lote 54





MUNICÍPIO DE BITURUNA

GABINETE DO PREFEITO

Av. Dr. Oscar Geyer, 489 - Centro - CEP: 84640-000

CNPJ: 81.648.859/0001-03 - Fone: 42 - 35538601

www.bituruna.pr.gov.br - e-mail: rr@bituruna.pr.gov.br

Pág. 23

Lote 55



Lote 56



Lote 57





MUNICÍPIO DE BITURUNA

GABINETE DO PREFEITO

Av. Dr. Oscar Geyer, 489 - Centro - CEP: 84640-000

CNPJ: 81.648.859/0001-03 - Fone: 42 - 35538601

www.bituruna.pr.gov.br - e-mail: rr@bituruna.pr.gov.br

Pág. 24

Lote 58



Lote 59



Lote 60





MUNICÍPIO DE BITURUNA

GABINETE DO PREFEITO

Av. Dr. Oscar Geyer, 489 - Centro - CEP: 84640-000

CNPJ: 81.648.859/0001-03 - Fone: 42 - 35538601

www.bituruna.pr.gov.br - e-mail: rr@bituruna.pr.gov.br

Pág. 25

Lote 61



Lote 62



Lote 63





MUNICÍPIO DE BITURUNA

GABINETE DO PREFEITO

Av. Dr. Oscar Geyer, 489 - Centro - CEP: 84640-000

CNPJ: 81.648.859/0001-03 - Fone: 42 - 35538601

www.bituruna.pr.gov.br - e-mail: rr@bituruna.pr.gov.br

Pág. 26

Lote 64



Lote 65



Lote 66

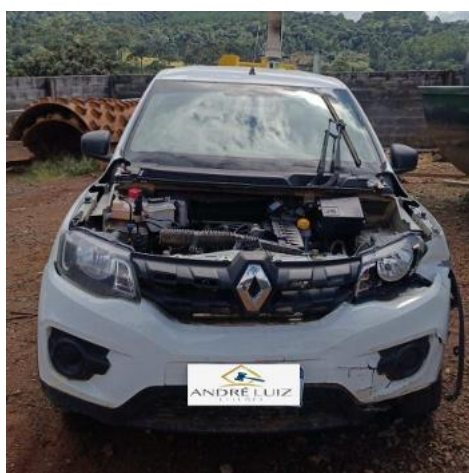



MUNICÍPIO DE BITURUNA

GABINETE DO PREFEITO

Av. Dr. Oscar Geyer, 489 - Centro - CEP: 84640-000

CNPJ: 81.648.859/0001-03 - Fone: 42 - 35538601

www.bituruna.pr.gov.br - e-mail: rr@bituruna.pr.gov.br

Pág. 27

Lote 67



Lote 68



Lote 69



Assinantes

Veracidade do documento



Documento assinado digitalmente.
Verifique a veracidade utilizando o QR Code ao lado ou acesse o site **verificador-assinaturas.plataforma.betha.cloud** e insira o código abaixo:

KE1

GRG

WEP

W7O