



MEMORIAL DESCRITIVO TÉCNICO DO PROJETO DE REFORMA DO CAMPO DE FUTEBOL FAZENDA SÃO PAULO – 2026

1. APRESENTAÇÃO

As presentes especificações têm como objetivo complementar os elementos gráficos do projeto de arquitetura, estabelecendo diretrizes técnicas e construtivas, bem como a indicação dos materiais a serem empregados na reforma do Campo de Futebol Fazenda São Paulo, localizado na Rodovia SC437, s/n – Fazenda São Paulo, Imaruí – SC. Complementarão estas especificações as normas técnicas da **Associação Brasileira de Normas Técnicas – ABNT**.

2. OBJETIVO

O presente projeto tem como finalidade a requalificação e ampliação da infraestrutura esportiva do Campo de Futebol da Fazenda São Paulo, visando oferecer melhores condições de uso, segurança e lazer à comunidade.

A proposta contempla a retirada dos alambrados existentes e a implantação de novos alambrados, bem como a construção de banco de reservas para apoio às atividades esportivas. Em área anexa ao campo, o projeto prevê a implantação de uma quadra esportiva de areia, playground infantil e intervenções de paisagismo, compondo um conjunto funcional integrado, voltado à prática esportiva, recreação e convivência comunitária.

3. RESPONSÁVEL TÉCNICO PELO PROJETO:

Arquiteto **Hueliton Cardoso Martins**, CAU/SC: A257332-6.

4. ANOTAÇÃO DE RESPONSABILIDADE TÉCNICA PELO PROJETO:

Em anexo ART:

Projeto Arquitetônico, Orçamento e Cronograma Físico-Financeiro.



5. DISPOSIÇÕES GERAIS

Os serviços serão realizados em rigorosa obediência aos desenhos do projeto e respectivos detalhes, bem como as estritas recomendações contidas neste memorial.

Nenhuma modificação poderá ser feita nos projetos ou especificações de materiais, sem explícita anuência do autor do projeto e da fiscalização.

Todos os materiais aplicados, bem como a execução dos serviços serão pautados pela obediência aos projetos, às normas e às boas práticas e técnicas construtivas, tendo em vista a qualidade, durabilidade, segurança e estabilidade da obra em todos os aspectos.

Os serviços e materiais que não forem aprovados pela fiscalização, ou que apresentem anomalias ou defeitos, deverão ser refeitos ou substituídos por conta exclusiva da empresa contratada.

A empresa executora assumirá integral responsabilidade pela correta execução e eficiência dos serviços que efetuar de acordo com as instruções da licitação e demais documentos técnicos fornecidos, bem como pelos danos decorrentes da realização dos ditos trabalhos.

Dúvidas com relação ao projeto, tipo de material e modo de execução, devem ser sanadas com os responsáveis pelo projeto ou com a fiscalização da obra previamente antes de sua execução.

Serão providenciadas todas as placas exigidas e necessárias para a identificação da obra e dos serviços, que serão instalados por conta da Prefeitura Municipal de Imaruá.

6. INTERVENÇÕES PROPOSTAS

As intervenções contemplam:

Intervenção 01 – Substituição e Implantação de Alambrados;

Intervenção 02 – Construção de Banco de Reservas;

Intervenção 03 – Implantação de Quadra Esportiva de Areia; e

Intervenção 04 – Execução de Urbanização e Paisagismo.

7. SUBSTITUIÇÃO E IMPLANTAÇÃO DE ALAMBRADOS

Inicialmente, será realizada a **demolição das alvenarias e elementos existentes**, por meio de processo mecanizado. Durante esta etapa, deverão ser adotados os cuidados necessários para **preservação dos mourões existentes, destinados ao reaproveitamento**, os quais serão **armazenados no próprio lote da obra**, em local indicado pela fiscalização da Prefeitura. O entulho proveniente dos demais materiais demolidos será devidamente carregado, transportado e destinado a local apropriado, conforme legislação vigente.



Na sequência, será executada a **implantação de novo alambrado**, constituído por mourões de concreto, com espaçamento máximo de 2,50 m entre elementos, incluindo mureta em concreto armado com seção aproximada de 15 x 30 cm. O fechamento será realizado com **tela de arame galvanizado revestida em PVC**, fixada de forma adequada, garantindo estabilidade, resistência mecânica e proteção contra corrosão.

O conjunto contará ainda com a **instalação de porta metálica de acesso**, do tipo grade com chapa, provida de guarnições, conforme especificações de projeto.

8. CONSTRUÇÃO DE BANCO DE RESERVAS

8.1.FUNDAÇÃO

Será realizada a locação da obra com uso de gabarito de madeira, garantindo o correto posicionamento dos elementos estruturais. As fundações serão compostas por estacas tipo **broca** de concreto moldadas in loco, com diâmetro de 20 cm, 100cm de profundidade cada, executadas por escavação manual com trado tipo concha, inteiramente armadas conforme projeto estrutural.

Sobre as estacas, será executada **viga baldrame** em concreto armado, com seção final de 15 x 25 cm. A execução compreenderá:

- Fabricação, montagem e desmontagem de fôrmas em madeira serrada de 25 mm de espessura;
- Armação com aço CA-50 de diâmetro 8 mm, dispostos em 4 barras longitudinais;
- Estribo em aço CA-60 de 5,0 mm de diâmetro, espaçados a cada 15 cm;
- Concretagem com concreto fck = 30 MPa, preparado mecanicamente em betoneira.

8.2.PILARES

Serão executados **pilares de concreto armado embutidos na alvenaria**, seguindo o seguinte detalhamento construtivo:

- Armação com aço CA-50, diâmetro de 8 mm, dispostos em 4 barras longitudinais;
- Estribo em aço CA-60, diâmetro de 5,0 mm, espaçados a cada 15 cm;
- Concretagem com concreto fck = 30 MPa, com preparo mecânico em betoneira.



8.3. VEDAÇÃO

A etapa de vedação compreende a execução das alvenarias internas, seus elementos de amarração, revestimentos e acabamentos superficiais, conforme especificações técnicas e composições SINAPI vigentes.

As paredes internas serão executadas em **alvenaria de vedação com blocos cerâmicos furados**, assentados na horizontal, dimensões **14 x 19 x 39 cm**, com **espessura final de 14 cm**, utilizando **argamassa de assentamento preparada manualmente**, garantindo prumo, alinhamento e nivelamento adequados.

Para garantir a estabilidade e amarração das alvenarias, serão executadas **cintas de amarração moldadas in loco**, com utilização de **blocos canaleta**, respeitando a espessura mínima de **15 cm**, devidamente armadas e concretadas conforme projeto estrutural.

Sobre as alvenarias e elementos de concreto será aplicado **chapisco interno**, executado manualmente com colher de pedreiro, utilizando **argamassa traço 1:3**, preparada em betoneira de 400 litros, assegurando aderência adequada ao revestimento posterior.

Na sequência, será executado o **revestimento em massa única**, com **argamassa traço 1:2:8**, preparo mecânico e aplicação manual em paredes internas, com **espessura média de 17,5 mm**, utilizando taliscas para controle de espessura, garantindo acabamento regular e plano.

Após a cura do revestimento, será aplicada **uma demão de fundo selador acrílico**, aplicado manualmente, com a finalidade de uniformizar a absorção da base.

O acabamento final das paredes internas será feito com **pintura látex acrílica premium**, aplicada manualmente em **duas demãos**, garantindo cobertura uniforme, resistência e acabamento adequado ao uso residencial.

Todos os serviços deverão atender às **normas técnicas vigentes**, boas práticas de execução e especificações dos fabricantes, assegurando durabilidade, desempenho e qualidade final da edificação.

8.4. PISO E BANCO

Inicialmente será executado **lastro com material granular**, aplicado sobre o solo previamente regularizado e compactado, com **espessura média de 5 cm**, formando base adequada para recebimento do contrapiso, promovendo drenagem e distribuição uniforme de cargas.

Sobre o lastro será executado **contrapiso em argamassa de cimento e areia, traço 1:4**, com preparo mecânico em betoneira. O contrapiso terá **espessura média de 3 cm**, com acabamento desempenado, sem reforço estrutural, garantindo superfície plana e nivelada para uso previsto.

Complementarmente, será executado **banco em concreto**, constituído por **alvenaria de tijolos assentados em concreto armado**, sem encosto, conforme dimensões de projeto. O elemento será devidamente estruturado, garantindo estabilidade e resistência ao uso contínuo.



Após a cura do concreto e da alvenaria, o banco receberá **acabamento com pintura acrílica**, aplicada manualmente em **duas demãos**, proporcionando proteção superficial e acabamento adequado ao ambiente.

8.5. COBERTURA

A cobertura será executada com **estrutura metálica composta por duas terças de aço**, dimensionadas para **telhado de uma água**, devidamente alinhadas, fixadas e niveladas.

Sobre as terças metálicas será executado o **telhamento com telha metálica termoacústica**, com **espessura de 30 mm**, para telhado de uma água, incluindo todos os elementos de fixação e arremates necessários.

As **terças metálicas receberão pintura de proteção aplicada em obra**, composta por:

- **Dois demãos de tinta epóxi de fundo**, com função anticorrosiva;
- **Dois demãos de tinta epóxi de acabamento**, garantindo proteção final e durabilidade do aço.

9. QUADRA ESPORTIVA DE AREIA

9.1. FUNDAÇÃO

Será realizada a locação da obra com uso de gabarito de madeira, garantindo o correto posicionamento dos elementos estruturais. As fundações serão compostas por estacas tipo **broca** de concreto moldadas in loco, com diâmetro de 20 cm, 100cm de profundidade cada, executadas por escavação manual com trado tipo concha, inteiramente armadas conforme projeto estrutural.

Sobre as estacas, será executada **viga baldrame** em concreto armado, com seção final de 15 x 25 cm. A execução compreenderá:

- Fabricação, montagem e desmontagem de fôrmas em madeira serrada de 25 mm de espessura;
- Armação com aço CA-50 de diâmetro 8 mm, dispostos em 4 barras longitudinais;
- Estribo em aço CA-60 de 5,0 mm de diâmetro, espaçados a cada 15 cm;
- Concretagem com concreto fck = 30 MPa, preparado mecanicamente em betoneira.



9.2.DRENAGEM

Será executado **sistema de drenagem tipo espinha de peixe**, com valas de seção aproximada de **0,40 x 0,40 m**, utilizando **tubo corrugado de PEAD perfurado, DN 100 mm**, devidamente envolvido em **brita**, com **revestimento em manta geotêxtil**, incluindo conexões, garantindo a coleta e condução adequada das águas pluviais. O sistema contará com **caixa de inspeção em concreto pré-moldado 600 x 600 mm com tampa**, para manutenção e inspeção do dreno.

Sobre o subleito regularizado será executado **lastro de brita nº 0**, devidamente espalhado e nivelado, formando camada drenante e estrutural para a quadra.

Entre a camada de **brita** e a camada de **areia**, será aplicada **manta geotêxtil não tecida RT-16**, com resistência mínima à tração de **16 kN/m**, devidamente posicionada, sobreposta e **fixada**, com a função de **separação e filtração**, evitando a migração da areia para a camada de brita e mantendo a eficiência do sistema de drenagem.

Sobre a manta geotêxtil será executado **colchão de areia**, com espessura de 30cm, devidamente espalhado, nivelado e regularizado, constituindo a superfície final da quadra esportiva.

9.3. ESTRUTURA METÁLICA

A estrutura metálica da quadra será executada em tubos de aço galvanizado com costura, dimensionados conforme projeto.

Os **pilares serão executados com tubos de aço galvanizado DN 4"**, espessura aproximada de **4,50 mm**, com **comprimento total de 5,00 m**, sendo **1,00 m engastado no concreto da fundação** e **4,00 m livres acima do nível do solo**, garantindo estabilidade, prumo e resistência aos esforços atuantes na estrutura.

As **vigas e travessas horizontais serão executadas com tubos de aço galvanizado DN 1.1/4"**, espessura aproximada de **3,25 mm**, devidamente **soldadas aos pilares**, conforme detalhamento de projeto, formando o conjunto estrutural para sustentação do fechamento em tela e demais elementos da quadra.

As ligações entre peças metálicas serão executadas por solda, garantindo rigidez, alinhamento e continuidade estrutural.

Após a montagem, toda a estrutura metálica receberá preparo de superfície e **pintura com tinta alquídica de acabamento (esmalte sintético acetinado), cor branca, aplicada em duas demãos**, garantindo proteção adicional contra corrosão e acabamento uniforme.



9.4.FECHAMENTO

O fechamento da quadra será composto por **porta metálica de abrir, tipo grade com chapa e guarnições**, instalada conforme dimensões e posicionamento definidos em projeto. A porta metálica receberá **pintura com tinta alquídica de acabamento (esmalte sintético acetinado)**, aplicada em duas demãos, executada em obra.

O perímetro da quadra receberá **rede de proteção em nylon, malha 10 x 10 cm**, devidamente fornecida, instalada, tensionada e fixada à estrutura metálica existente, conforme detalhamento de projeto.

9.5.ELÉTRICA

9.5.1. ENTRADA DE ENERGIA E ATERRAMENTO

Será instalado **poste de concreto armado seção duplo T, 8,00 m**, conforme planilha.

A entrada de energia será **aérea, monofásica, com caixa de embutir, cabo 10 mm² e disjuntor DIN 50A**, conforme composição orçada.

A ligação até a quadra será executada por meio de **eletroduto flexível corrugado PEAD DN 63 (2") enterrado**, com cabos de cobre flexível isolado 10 mm², antichama 0,6/1kV.

O sistema de aterramento será composto por **03 hastes de cobre 2,40 m interligadas por cabo de cobre tipo cordoalha**, incluindo **caixas de inspeção circulares em polietileno Ø 0,30 m**.

A definição do ponto exato de implantação do poste, traçado final da alimentação e posicionamento das caixas de inspeção ficará sujeita à validação da fiscalização em campo.

9.5.2. QGD DA QUADRA

Será instalado **quadro de distribuição de sobrepor até 6 divisões com barramento**, contendo:

Disjuntor bipolar DIN 10A

Disjuntor bipolar DIN 25A

DPS 60kA – 275V

IDR 2P 63A – 30mA

O posicionamento definitivo do quadro será definido em conjunto com a fiscalização.



9.5.3. ILUMINAÇÃO DA QUADRA

A iluminação será composta por **kit refletor para quadra esportiva**, conforme quantitativo em planilha.

A instalação será executada com **eletroduto rígido soldável PVC DN 20 mm (1/2") aparente** e cabos de cobre flexível 2,5 mm², antichama 0,6/1kV.

A altura de fixação dos refletores e alinhamento final dos pontos de iluminação serão definidos em campo, conforme orientação da fiscalização.

drenagem.

10.DRENAGEM DA VALA EXISTENTE

Será executada a canalização de trecho da vala existente por meio de **tubos de concreto para redes coletoras de águas pluviais, Ø 600 mm, junta rígida**, conforme quantitativo em planilha.

Serão implantadas **03 caixas de boca de lobo simples, retangulares, em alvenaria com blocos de concreto, dimensões internas 0,60 x 1,20 m**, interligadas à tubulação projetada.

A canalização será executada apenas no trecho indicado, permanecendo o segmento remanescente da vala em condição natural, conforme definido na **Prancha 08 do projeto**.

Após o assentamento dos tubos, será realizado **reaterro mecanizado da vala com escavadeira hidráulica**, com recomposição do terreno até a cota prevista.

A compactação das camadas laterais e superiores ao tubo deverá ser executada de forma controlada, em camadas sucessivas, conforme procedimentos técnicos aplicáveis.

11.PAISAGISMO

11.1. PREPARAÇÃO

Será realizada limpeza mecanizada do terreno, com remoção da camada vegetal utilizando trator de esteiras.

Na sequência, será executada regularização e compactação do subleito em solo predominantemente arenoso.

Posteriormente, será aplicado revestimento em saibro, executado mecanicamente e compactado em camada, com espessura final conferida após compactação.



11.2. REVESTIMENTO

Será executado plantio de grama em placas, tipo Esmeralda, São Carlos ou Curitiba, conforme projeto.

Nos trechos indicados, será executado pavimento em piso intertravado com bloco retangular na cor natural, dimensões 20 x 10 cm e espessura de 6 cm, com assentamento de guia (meio-fio) em concreto pré-moldado nos alinhamentos retos conforme dimensões especificadas.

11.3. MOBILIÁRIO

Os mobiliários serão implantados conforme locação indicada no Desenho 01 da Prancha 07 do projeto.

Serão instalados 4 (quatro) bancos de concreto sem encosto, com dimensões de 2,00 x 0,60 m, distribuídos nos pontos indicados em planta.

Será instalado 1 (um) conjunto de playground em madeira, modelo Casa Tarzan, composto por rampa de escalada, escorregador, ponte e escada marinheiro, posicionado conforme definido em projeto.

11.4. ESPÉCIES VEGETAIS

As espécies vegetais serão implantadas conforme locação indicada nas Pranchas 06 e 07 do projeto paisagístico, respeitando posicionamento, espaçamentos e composição definidos em planta.

Serão plantadas as seguintes espécies:

- 2 (duas) mudas de Jabuticaba (*Myrciaria cauliflora*), com altura mínima de 1,80 m;
- 1 (uma) muda de Pitanga (*Eugenia uniflora*), com altura mínima de 1,80 m;
- 4 (quatro) mudas de Grumixama (*Eugenia brasiliensis*), com altura mínima de 1,80 m;
- 1 (uma) muda de Goiaba Vermelha (*Psidium guajava*), com altura mínima de 1,80 m;
- 1 (uma) muda de Ipê Rosa (*Tabebuia avellanedae*);
- 1 (uma) muda de Ipê Roxo (*Tabebuia impetiginosa*);
- 1 (uma) muda de Ipê Amarelo (*Tabebuia chrysotricha*);
- 2 (duas) mudas de Jerivá (*Arecastrum romanzoffianum*);
- 9 (nove) unidades de Clúsia (h = 0,50 a 0,70 m);
- 48 (quarenta e oito) unidades de cerca viva em murta, com aproximadamente 60 cm de altura.

O plantio das árvores frutíferas será executado com abertura de berço nas dimensões de 60 x 60 x 60 cm, conforme previsto em orçamento.



12. HIDRÁULICA

Será executado sistema hidráulico destinado à instalação de 03 (três) pontos de torneira, sendo 02 (duas) localizadas junto aos bancos de reservas, uma em cada lado, e 01 (uma) próxima ao playground, conforme indicado em projeto.

A alimentação dos pontos será realizada a partir da caixa d'água existente ao lado da sede do clube.

O abastecimento será executado por meio de tubulação em PVC soldável DN 25 mm, instalada em vala, conforme trajeto indicado na Prancha 08 do projeto.

As valas serão executadas manualmente, com posterior reaterro e recomposição do terreno.

Serão utilizados os respectivos conexões e acessórios necessários à montagem do sistema, incluindo curvas, tês, adaptadores, registro de gaveta metálico 3/4" e demais peças compatíveis.

As torneiras de jardim serão instaladas com suporte em concreto, com altura aproximada de 80 cm.

Imaruí, 20 de fevereiro de 2026.



HUELITON CARDOSO MARTINS

Arquiteto & Urbanista

CAU/SC A257332-6



Obra
Campo Fazenda São Paulo

Bancos
SINAPI - 07/2025 - Santa Catarina
SBC - 08/2025 - Santa Catarina
SICRO3 - 04/2025 - Santa Catarina
ORSE - 06/2025 - Sergipe
SEINFRA - 028 - Ceará
SIURB - 01/2025 - São Paulo
SUDECAP - 04/2025 - Minas Gerais
FDE - 04/2025 - São Paulo
AGETOP CIVIL - 04/2025 - Goiás
EMOP - 07/2025 - Rio de Janeiro

B.D.I.
23,47%

Encargos Sociais
Desonerado: embutido nos preços unitário dos insumos de mão de obra, de acordo com as bases.

Orcamento Sintetico

Item	Código	Banco	Descrição	Und	Quant.	Valor Unit	Valor Unit com BDI	Total	Peso (%)
1			FECHAMENTO DE ALAMBRADO		1		86.230,50	86.230,50	31,56 %
1.1	97625	SINAPI	DEMOLIÇÃO DE ALVENARIA PARA QUALQUER TIPO DE BLOCO, DE FORMA MECANIZADA, SEM REAPROVEITAMENTO. AF_09/2023	m³	13,5	59,84	73,88	997,38	0,37 %
1.2	100983	SINAPI	CARGA, MANOBRAS E DESCARGA DE ENTULHO EM CAMINHÃO BASCULANTE 14 M³ - CARGA COM ESCAVADEIRA HIDRÁULICA (CAÇAMBA DE 0,80 M³ / 111 HP) E DESCARGA LIVRE (UNIDADE: M3). AF_07/2020	m³	13,5	9,54	11,77	158,89	0,06 %
1.3	CPU_2426	Próprio	ALAMBRADO EM MOURÕES DE CONCRETO, COM TELA DE ARAME GALVANIZADA REVESTIDA EM PVC - DISTÂNCIA ENTRE MOURÕES DE 2,50 M (INCLUINDO MURETA EM CONCRETO 15X30 CM)	m	300	218,39	269,64	80.892,00	29,61 %
1.4	100701	SINAPI	PORTA DE FERRO, DE ABRIR, TIPO GRADE COM CHAPA, COM GUARNIÇÕES. AF_12/2019	m²	4,2	700,47	864,87	3.632,45	1,33 %
1.5	100757	SINAPI	PINTURA COM TINTA ALQUÍDICA DE ACABAMENTO (ESMALTE SINTÉTICO ACETINADO) PULVERIZADA SOBRE SUPERFÍCIES METÁLICAS (EXCETO PERFIL) EXECUTADO EM OBRA (02 DEMÃOS). AF_01/2020_PE	m²	8,4	53,01	65,45	549,78	0,20 %
2			BANCO DE RESERVAS		2		11.017,30	22.034,60	8,07 %
2.1			FUNDAÇÃO		1		1.877,43	1.877,43	0,69 %
2.1.1	50	ORSE	Locação de construção de edificação até 200m2, inclusive execução de gabarito de madeira	m²	5,805	8,88	10,96	63,62	0,02 %
2.1.2	101173	SINAPI	ESTACA BROCA DE CONCRETO, DIÂMETRO DE 20CM, ESCAVAÇÃO MANUAL COM TRADO CONCHA, COM ARMADURA DE ARRANQUE. AF_05/2020	M	6	65,47	80,83	484,98	0,18 %
2.1.3	104918	SINAPI	ARMAÇÃO DE SAPATA ISOLADA, VIGA BALDRAME E SAPATA CORRIDA UTILIZANDO AÇO CA-50 DE 8 MM - MONTAGEM. AF_01/2024	KG	16,83456	14,35	17,71	298,14	0,11 %
2.1.4	104916	SINAPI	ARMAÇÃO DE SAPATA ISOLADA, VIGA BALDRAME E SAPATA CORRIDA UTILIZANDO AÇO CA-60 DE 5 MM - MONTAGEM. AF_01/2024	KG	6,5749333	17,32	21,38	140,57	0,05 %
2.1.5	96536	SINAPI	FABRICAÇÃO, MONTAGEM E DESMONTAGEM DE FÔRMA PARA VIGA BALDRAME, EM MADEIRA SERRADA, E=25 MM, 4 UTILIZAÇÕES. AF_01/2024	m²	6,9333333	70,19	86,66	600,84	0,22 %
2.1.6	94966	SINAPI	CONCRETO FCK = 30MPA, TRAÇÃO 1:2,1:2,5 (EM MASSA SECA DE CIMENTO/ AREIA MÉDIA/ BRITA 1) - PREPARO MECÂNICO COM BETONEIRA 400 L. AF_05/2021	m³	0,4	585,75	723,22	289,28	0,11 %
2.2			PILARES		1		1.380,25	1.380,25	0,51 %
2.2.1	104109	SINAPI	ARMAÇÃO DE PILAR OU VIGA DE ESTRUTURA DE CONCRETO ARMADO EMBUTIDA EM ALVENARIA DE VEDAÇÃO UTILIZANDO AÇO CA-50 DE 8,0 MM - MONTAGEM. AF_06/2022	KG	12,62592	16,04	19,80	249,99	0,09 %
2.2.2	104111	SINAPI	ARMAÇÃO DE PILAR OU VIGA DE ESTRUTURA DE CONCRETO ARMADO EMBUTIDA EM ALVENARIA DE VEDAÇÃO UTILIZANDO AÇO CA-60 DE 5,0 MM - MONTAGEM. AF_06/2022	KG	4,9312	21,67	26,75	131,90	0,05 %
2.2.3	92269	SINAPI	FABRICAÇÃO DE FÔRMA PARA PILARES E ESTRUTURAS SIMILARES, EM MADEIRA SERRADA, E=25 MM. AF_09/2020	m²	5,2	121,71	150,27	781,40	0,29 %
2.2.4	94966	SINAPI	CONCRETO FCK = 30MPA, TRAÇÃO 1:2,1:2,5 (EM MASSA SECA DE CIMENTO/ AREIA MÉDIA/ BRITA 1) - PREPARO MECÂNICO COM BETONEIRA 400 L. AF_05/2021	m³	0,3	585,75	723,22	216,96	0,08 %
2.3			VEDAÇÃO		1		3.283,63	3.283,63	1,20 %
2.3.1	103369	SINAPI	ALVENARIA DE VEDAÇÃO DE BLOCOS CERÂMICOS FURADOS NA HORIZONTAL DE 14X19X39 CM (ESPESSURA 14 CM) E ARGAMASSA DE ASSENTAMENTO COM PREPARO MANUAL. AF_12/2021	m²	9,6	81,28	100,35	963,36	0,35 %
2.3.2	105033	SINAPI	CINTA DE AMARRAÇÃO DE ALVENARIA MOLDADA IN LOCO COM UTILIZAÇÃO DE BLOCOS CANALETA, ESPESSURA DE *15* CM. AF_03/2024	M	5,25	61,68	76,15	399,78	0,15 %
2.3.3	87879	SINAPI	CHAPISCO APLICADO EM ALVENARIAS E ESTRUTURAS DE CONCRETO INTERNAS, COM COLHER DE PEDREIRO. ARGAMASSA TRAÇÃO 1:3 COM PREPARO EM BETONEIRA 400L. AF_10/2022	m²	25,23	5,04	6,22	156,93	0,06 %
2.3.4	87529	SINAPI	MASSA ÚNICA, EM ARGAMASSA TRAÇÃO 1:2:8, PREPARO MECÂNICO, APLICADA MANUALMENTE EM PAREDES INTERNAS DE AMBIENTES COM ÁREA ENTRE 5M² E 10M², E = 17,5MM, COM TALISCAS. AF_03/2024	m²	25,23	39,80	49,14	1.239,80	0,45 %
2.3.5	88485	SINAPI	FUNDO SELADOR ACRÍLICO, APLICAÇÃO MANUAL EM PAREDE, UMA DEMÃO. AF_04/2023	m²	25,23	3,97	4,90	123,62	0,05 %
2.3.6	88489	SINAPI	PINTURA LÁTEX ACRÍLICA PREMIUM, APLICAÇÃO MANUAL EM PAREDES, DUAS DEMÃOS. AF_04/2023	m²	25,23	12,85	15,86	400,14	0,15 %
2.4			PISO E BANCO		1		1.359,85	1.359,85	0,50 %
2.4.1	96622	SINAPI	LASTRO COM MATERIAL GRANULAR, APLICADO EM PISOS OU LAJES SOBRE SOLO, ESPESSURA DE *5 CM*. AF_01/2024	m³	0,24	235,43	290,68	69,76	0,03 %
2.4.2	87630	SINAPI	CONTRAPISO EM ARGAMASSA TRAÇÃO 1:4 (CIMENTO E AREIA), PREPARO MECÂNICO COM BETONEIRA 400 L, APLICADO EM ÁREAS SECAS SOBRE LAJE, ADERIDO, ACABAMENTO NÃO REFORÇADO, ESPESSURA 3CM. AF_07/2021	m²	4,8	46,31	57,17	274,41	0,10 %
2.4.3	3226	ORSE	Banco de concreto em alvenaria de tijolos, assento em concreto armado, sem encosto, pintado com tinta acrílica, 2 demãos	m	4	205,66	253,92	1.015,68	0,37 %

2.5			COBERTURA		1		3.116,14	3.116,14	1,14 %
2.5.1	92580	SINAPI	TRAMA DE AÇO COMPOSTA POR TERÇAS PARA TELHADOS DE ATÉ 2 ÁGUAS PARA TELHA ONDULADA DE FIBROCIMENTO, METÁLICA, PLÁSTICA OU TERMOACÚSTICA, INCLUSO TRANSPORTE VERTICAL. AF_07/2019	m²	7,2744	47,14	58,20	423,37	0,15 %
2.5.2	94216	SINAPI	TELHAMENTO COM TELHA METÁLICA TERMOACÚSTICA E = 30 MM, COM ATÉ 2 ÁGUAS, INCLUSO IÇAMENTO. AF_07/2019	m²	7,27	209,29	258,41	1.878,64	0,69 %
2.5.3	100727	SINAPI	PINTURA COM TINTA EPOXÍDICA DE FUNDO PULVERIZADA SOBRE PERFIL METÁLICO EXECUTADO EM FÁBRICA (POR DEMÃO). AF_01/2020_PE	m²	13,56	27,66	34,15	463,07	0,17 %
2.5.4	100729	SINAPI	PINTURA COM TINTA EPOXÍDICA DE ACABAMENTO PULVERIZADA SOBRE PERFIL METÁLICO EXECUTADO EM FÁBRICA (POR DEMÃO). AF_01/2020_PE	m²	13,56	20,97	25,89	351,06	0,13 %
3			QUADRA ESPORTIVA DE AREIA		1		80.799,36	80.799,36	29,57 %
3.1			FUNDAÇÃO		1		9.247,31	9.247,31	3,38 %
3.1.1	4816	ORSE	Locação de muro, inclusive execução de gabarito de madeira	m	60	1,10	1,35	81,00	0,03 %
3.1.2	101173	SINAPI	ESTACA BROCA DE CONCRETO, DIÂMETRO DE 20CM, ESCAVAÇÃO MANUAL COM TRADO CONCHA, COM ARMADURA DE ARRANQUE. AF_05/2020	M	10	65,47	80,83	808,30	0,30 %
3.1.3	104918	SINAPI	ARMAÇÃO DE SAPATA ISOLADA, VIGA BALDRAME E SAPATA CORRIDA UTILIZANDO AÇO CA-50 DE 8 MM - MONTAGEM. AF_01/2024	KG	93,64224	14,35	17,71	1.658,40	0,61 %
3.1.4	104916	SINAPI	ARMAÇÃO DE SAPATA ISOLADA, VIGA BALDRAME E SAPATA CORRIDA UTILIZANDO AÇO CA-60 DE 5 MM - MONTAGEM. AF_01/2024	KG	42,6685778	17,32	21,38	912,25	0,33 %
3.1.5	96536	SINAPI	FABRICAÇÃO, MONTAGEM E DESMONTAGEM DE FÔRMA PARA VIGA BALDRAME, EM MADEIRA SERRADA, E=25 MM, 4 UTILIZAÇÕES. AF_01/2024	m²	44,5	70,19	86,66	3.856,37	1,41 %
3.1.6	94966	SINAPI	CONCRETO FCK = 30MPA, TRAÇÃO 1,2,1,2,5 (EM MASSA SECA DE CIMENTO/ AREIA MÉDIA/ BRITA 1) - PREPARO MECÂNICO COM BETONEIRA 400 L. AF_05/2021	m³	2,67	585,75	723,22	1.930,99	0,71 %
3.2			DRENAGEM E BASE		1		30.650,18	30.650,18	11,22 %
3.2.1	102690	SINAPI	DRENO ESPINHA DE PEIXE (SEÇÃO (0,40 X 0,40 M), COM TUBO DE PEAD CORRUGADO PERFURADO, DN 100 MM, ENCHIMENTO COM BRITA, ENVOLVIDO COM MANTA GEOTÊXTIL, INCLUSIVE CONEXÕES. AF_07/2021	M	115	68,29	84,31	9.695,65	3,55 %
3.2.2	10179	ORSE	Lastro de brita 0	m³	19,109	227,85	281,32	5.375,74	1,97 %
3.2.3	9802	ORSE	Impermeabilização - Fornecimento e aplicação de manta geotêxtil RT-16, resistência a tração=16 kN/m (antigo Bidim OP-30 ou similar) em colchões drenantes	m²	191,09	24,48	30,22	5.774,73	2,11 %
3.2.4	3212	ORSE	Colchão de areia	m³	57,327	130,46	161,07	9.233,65	3,38 %
3.2.5	053043	SBC	CAIXA INSPECAO DE CONCRETO PRE-MOLDADO 600X600 COM TAMPA	UN	1	461,99	570,41	570,41	0,21 %
3.3			ESTRUTURA METÁLICA		1		20.408,02	20.408,02	7,47 %
3.3.1	00007693	SINAPI	TUBO AÇO GALVANIZADO COM COSTURA, CLASSE MEDIA, DN 4", E = 4,50* MM, PESO 12,10* KG/M (NBR 5580)	M	55	162,55	200,70	11.038,50	4,04 %
3.3.2	00007698	SINAPI	TUBO AÇO GALVANIZADO COM COSTURA, CLASSE MEDIA, DN 1.1/4", E = *3,25* MM, PESO *3,14* KG/M (NBR 5580)	M	120	42,19	52,09	6.250,80	2,29 %
3.3.3	98746	SINAPI	SOLDA DE TOPO EM CHAPA/PERFIL/TUBO DE AÇO CHANFRADO, ESPESSURA=1/4'	M	2	88,90	109,76	219,52	0,08 %
3.3.4	88315	SINAPI	SERRALHEIRO COM ENCARGOS COMPLEMENTARES	H	18	31,96	39,46	710,28	0,26 %
3.3.5	88316	SINAPI	SERVEUTE COM ENCARGOS COMPLEMENTARES	H	18	22,53	27,81	500,58	0,18 %
3.3.6	100757	SINAPI	PINTURA COM TINTA ALQUÍDICA DE ACABAMENTO (ESMALTE SINTÉTICO ACETINADO) PULVERIZADA SOBRE SUPERFÍCIES METÁLICAS (EXCETO PERFIL) EXECUTADO EM OBRA (02 DEMÃOS). AF_01/2020_PE	m²	25,796	53,01	65,45	1.688,34	0,62 %
3.4			FECHAMENTO		1		8.016,71	8.016,71	2,93 %
3.4.1	100701	SINAPI	PORTA DE FERRO, DE ABRIR, TIPO GRADE COM CHAPA, COM GUARNIÇÕES. AF_12/2019	m²	2,1	700,47	864,87	1.816,22	0,66 %
3.4.2	100757	SINAPI	PINTURA COM TINTA ALQUÍDICA DE ACABAMENTO (ESMALTE SINTÉTICO ACETINADO) PULVERIZADA SOBRE SUPERFÍCIES METÁLICAS (EXCETO PERFIL) EXECUTADO EM OBRA (02 DEMÃOS). AF_01/2020_PE	m²	4,2	53,01	65,45	274,89	0,10 %
3.4.3	1900	ORSE	Fornecimento e instalação de rede de proteção em nylon malha 10 x 10 cm para quadra de esporte	m²	240	20,00	24,69	5.925,60	2,17 %
3.5			EQUIPAMENTOS		1		3.337,59	3.337,59	1,22 %
3.5.1	C1351	SEINFRA	CONJUNTO PARA QUADRA DE VOLEI OFICIAL COM POSTES EM TUBO DE AÇO GALVANIZADO 3", H = *255* CM, PINTURA EM TINTA ESMALTE SINTETICO, REDE DE NYLON COM 2 MM, MALHA 10 X 10 CM E ANTENAS OFICIAIS	CJ	1	2.703,16	3.337,59	3.337,59	1,22 %
3.6			ELÉTRICA		1		9.139,55	9.139,55	3,35 %
3.6.1			ENTRADA E ATERRAMENTO		1		4.244,98	4.244,98	1,55 %
3.6.1.1	00041195	SINAPI	POSTE DE CONCRETO ARMADO DE SECAO DUPLO T, EXTENSAO DE 8,00 M, RESISTENCIA DE 150 DAN, TIPO D	UN	1	502,61	620,57	620,57	0,23 %
3.6.1.2	101493	SINAPI	ENTRADA DE ENERGIA ELÉTRICA, AÉREA, MONOFÁSICA, COM CAIXA DE EMBUTIR, CABO DE 10 MM2 E DISJUNTOR DIN 50A (NÃO INCLUSO O POSTE DE CONCRETO). AF_07/2020_PS	UN	1	1.687,37	2.083,39	2.083,39	0,76 %
3.6.1.3	97668	SINAPI	ELETRODUTO FLEXÍVEL CORRUGADO, PEAD, DN 63 (2"), PARA REDE ENTERRADA DE DISTRIBUIÇÃO DE ENERGIA ELÉTRICA - FORNECIMENTO E INSTALAÇÃO. AF_12/2021	M	30	11,49	14,18	425,40	0,16 %
3.6.1.4	91933	SINAPI	CABO DE COBRE FLEXÍVEL ISOLADO, 10 MM², ANTI-CHAMA 0,6/1,0 KV, PARA CIRCUITOS TERMINAIS - FORNECIMENTO E INSTALAÇÃO. AF_03/2023	M	30	17,75	21,91	657,30	0,24 %
3.6.1.5	3291	ORSE	Aterramento composto de 3 hastes de cobre l = 2,40m, interligada com cabo de cobre tipo cordoalha	un	1	205,98	254,32	254,32	0,09 %
3.6.1.6	98111	SINAPI	CAIXA DE INSPEÇÃO PARA ATERRAMENTO, CIRCULAR, EM POLIETILENO, DIÂMETRO INTERNO = 0,3 M. AF_12/2020	UN	3	55,08	68,00	204,00	0,07 %
3.6.2			QGD DA QUADRA		1		738,38	738,38	0,27 %
3.6.2.1	C2066	SEINFRA	QUADRO DE DISTRIBUIÇÃO DE LUZ SOBREPOR ATE 6 DIVISÕES, C/BARRAMENTO	UN	1	214,51	264,85	264,85	0,10 %

PREFEITURA MUNICIPAL DE IMARUI
CNPJ: 82.538.851/0001-57

3.6.2.2	93660	SINAPI	DISJUNTOR BIPOLAR TIPO DIN, CORRENTE NOMINAL DE 10A - FORNECIMENTO E INSTALAÇÃO. AF 07/2025	UN	1	54,60	67,41	67,41	0,02 %
3.6.2.3	93663	SINAPI	DISJUNTOR BIPOLAR TIPO DIN, CORRENTE NOMINAL DE 25A - FORNECIMENTO E INSTALAÇÃO. AF 07/2025	UN	1	58,82	72,62	72,62	0,03 %
3.6.2.4	9041	ORSE	Dispositivo de proteção contra surto de tensão DPS 60kA - 275v	un	1	87,53	108,07	108,07	0,04 %
3.6.2.5	13602	ORSE	Interruptor diferencial residual - IDR 2P DR 2x63A/30mA	un	1	182,58	225,43	225,43	0,08 %
3.6.3			ILUMINAÇÃO DA QUADRA		1		4.156,19	4.156,19	1,52 %
3.6.3.1	060521	SBC	KIT REFLETOR PARA QUADRA ESPORTIVA	UN	2	835,61	1.031,72	2.063,44	0,76 %
3.6.3.2	95726	SINAPI	ELETRODUTO RÍGIDO SOLDÁVEL, PVC, DN 20 MM (1/2"), APARENTE - FORNECIMENTO E INSTALAÇÃO. AF_10/2022	M	40	16,12	19,90	796,00	0,29 %
3.6.3.3	91927	SINAPI	CABO DE COBRE FLEXÍVEL ISOLADO, 2,5 MM², ANTI-CHAMA 0,6/1,0 KV, PARA CIRCUITOS TERMINAIS - FORNECIMENTO E INSTALAÇÃO. AF 03/2023	M	195	5,39	6,65	1.296,75	0,47 %
4			DRENAGEM DA VALA		1		34.781,44	34.781,44	12,73 %
4.1	92212	SINAPI	TUBO DE CONCRETO PARA REDES COLETORAS DE ÁGUAS PLUVIAIS, DIÂMETRO DE 600 MM, JUNTA RÍGIDA, INSTALADO EM LOCAL COM BAIXO NÍVEL DE INTERFERÊNCIAS - FORNECIMENTO E ASSENTAMENTO. AF 03/2024	M	50	328,53	405,63	20.281,50	7,42 %
4.2	97956	SINAPI	CAIXA PARA BOCA DE LOBO SIMPLES RETANGULAR, EM ALVENARIA COM BLOCOS DE CONCRETO, DIMENSÕES INTERNAS: 0,6X1X1,2 M. AF_12/2020	UN	3	1.669,42	2.061,23	6.183,69	2,26 %
4.3	94306	SINAPI	ATERRO MECANIZADO DE VALA COM ESCAVADEIRA HIDRÁULICA (CAPACIDADE DA CAÇAMBA: 0,8 M³ / POTÊNCIA: 111 HP), LARGURA ATÉ 2,5 M, PROFUNDIDADE DE 1,5 A 3,0 M, COM SOLO ARGILHO-ARENOSO. AF 08/2023	m³	94,46	71,31	88,04	8.316,25	3,04 %
5			PAISAGISMO		1		45.617,55	45.617,55	16,70 %
5.1			PAVIMENTAÇÃO		1		27.195,68	27.195,68	9,95 %
5.1.1			PREPARAÇÃO		1		8.727,30	8.727,30	3,19 %
5.1.1.1	C4919	SEINFRA	LIMPEZA MECANIZADA DE TERRENO COM REMOCAO DE CAMADA VEGETAL, UTILIZANDO TRATOR DE ESTEIRAS	m²	693,2	0,21	0,25	173,30	0,06 %
5.1.1.2	100577	SINAPI	REGULARIZAÇÃO E COMPACTAÇÃO DE SUBLEITO DE SOLO PREDOMINANTEMENTE ARENOSO, PARA OBRAS DE CONSTRUÇÃO DE PAVIMENTOS. AF 09/2024	m²	693,2	1,46	1,80	1.247,76	0,46 %
5.1.1.3	08.018.0005-0	EMOP	REVESTIMENTO DE SAIBRO, EXECUTADO MECANICAMENTE, COMPRIMIDO EM CAMADA, INCLUSIVE FORNECIMENTO DO SAIBRO, SENDO A CAMADA MEDI DA APOS A COMPACTAÇÃO CP) GOS SOCIAIS	m³	32,3085	183,16	226,14	7.306,24	2,67 %
5.1.2			REVESTIMENTO		1		18.468,38	18.468,38	6,76 %
5.1.2.1	103946	SINAPI	PLANTIO DE GRAMA ESMERALDA OU SÃO CARLOS OU CURITIBANA, EM PLACAS. AF 07/2024	m²	253	15,77	19,47	4.925,91	1,80 %
5.1.2.2	92397	SINAPI	EXECUÇÃO DE PAVIMENTO EM PISO INTERTRAVADO, COM BLOCO RETANGULAR COR NATURAL DE 20 X 10 CM, ESPESURA 6 CM. AF 10/2022	m²	68,47	71,57	88,36	6.050,00	2,21 %
5.1.2.3	94275	SINAPI	ASSENTAMENTO DE GUIA (MEIO-FIO) EM TRECHO RETO, CONFECCIONADA EM CONCRETO PRÉ-FABRICADO, DIMENSÕES 100X15X13X20 CM (COMPRIMENTO X BASE INFERIOR X BASE SUPERIOR X ALTURA). AF 01/2024	M	39	42,39	52,33	2.040,87	0,75 %
5.1.2.4	103946	SINAPI	PLANTIO DE GRAMA ESMERALDA OU SÃO CARLOS OU CURITIBANA, EM PLACAS. AF 07/2024	m²	280	15,77	19,47	5.451,60	2,00 %
5.2			MOBILIÁRIO		1		13.177,63	13.177,63	4,82 %
5.2.1	8464	ORSE	Banco de concreto sem encosto, dimensão: 2,00x0,60m	un	4	648,97	801,28	3.205,12	1,17 %
5.2.2	18014041	SIURB	PLAYGROUND BRINQUEDOS DE MADEIRA - CASA TARZAN COM RAMPAS ESCALADA, ESCORREGADOR, PONTE E ESCADA MARINHEIRO	UN	1	8.076,87	9.972,51	9.972,51	3,65 %
5.3			ESPÉCIES		1		5.244,24	5.244,24	1,92 %
5.3.1	21.33.33	SUDECAP	ÁRVORE FRUTÍFERA - JABUTICABA - MYRCIARIA CAULIFLORA - H>=1,80 METROS	UN	2	175,95	217,24	434,48	0,16 %
5.3.2	21.33.25	SUDECAP	ÁRVORE FRUTÍFERA - PITANGA - EUGENIA UNIFLORA - H>=1,80 METROS	UN	1	175,95	217,24	217,24	0,08 %
5.3.3	21.33.29	SUDECAP	ÁRVORE FRUTÍFERA - GRUMIXAMA - EUGENIA BRASILIENSES - H>=1,80 METROS	UN	4	175,95	217,24	868,96	0,32 %
5.3.4	21.33.31	SUDECAP	ÁRVORE FRUTÍFERA - GOIABA VERMELHA - PSIDIUM GUAYAVA - H>=1,80 METROS	UN	1	175,95	217,24	217,24	0,08 %
5.3.5	18002026	SIURB	IPÊ ROSA (TABEBUIA AVELLANEDAE)	UN	1	333,39	411,63	411,63	0,15 %
5.3.6	18002027	SIURB	IPÊ ROXO (TABEBUIA IMPETIGINOSA)	UN	1	333,71	412,03	412,03	0,15 %
5.3.7	18002025	SIURB	IPÊ AMARELO (TABEBUIA CHRYSOTRICHIA)	UN	1	199,62	246,47	246,47	0,09 %
5.3.8	09.001.0082-0	EMOP	PLANTIO DE CERCA VIVA CONSTITUIDA DE MURTA, ACALIFA VERMELHA OU SIMILAR, COM APROXIMADAMENTE 60CM DE ALTURA. FORNECIMENTO E PLANTIO VE ENCARGOS SOCIAIS RTA, ACALIFA VERMELHA OU SIMILAR, COM APROXIMADAMENTE 60CM ALT	UN	47	17,47	21,57	1.013,79	0,37 %
5.3.9	16.03.302	FDE	ARBUSTO CLÚSIA H=0,50 A 0,70M	UN	9	54,82	67,68	609,12	0,22 %
5.3.10	18002073	SIURB	JERIVÁ (ARECASTRUM ROMANZOFFIANUM)	UN	2	146,08	180,36	360,72	0,13 %
5.3.11	21.31.20	SUDECAP	PLANTIO DE ÁRVORES FRUTÍFERAS COM ALTURA MENOR OU IGUAL A 2,00M, INCLUSIVE EXECUÇÃO BERÇO 60 X 60 X 60CM (C X L X H) REF 98513	UN	8	45,82	56,57	452,56	0,17 %
6			HIDRÁULICA		1		2.023,56	2.023,56	0,74 %
6.1	89446	SINAPI	TUBO, PVC, SOLDÁVEL, DE 25MM, INSTALADO EM PRUMADA DE ÁGUA - FORNECIMENTO E INSTALAÇÃO. AF 06/2022	M	150	5,19	6,40	960,00	0,35 %
6.2	93358	SINAPI	ESCAVAÇÃO MANUAL DE VALA. AF_09/2024	m³	3,9	89,12	110,03	429,11	0,16 %
6.3	CPU_2486	Próprio	Torneira de Jardim com suporte de concreto, H= 80cm	UN	3	118,14	145,86	437,58	0,16 %
6.4	89489	SINAPI	CURVA 90 GRAUS, PVC, SOLDÁVEL, DN 25MM, INSTALADO EM PRUMADA DE ÁGUA - FORNECIMENTO E INSTALAÇÃO. AF_06/2022	UN	3	7,97	9,84	29,52	0,01 %
6.5	89617	SINAPI	TE, PVC, SOLDÁVEL, DN 25MM, INSTALADO EM PRUMADA DE ÁGUA - FORNECIMENTO E INSTALAÇÃO. AF 06/2022	UN	3	8,22	10,14	30,42	0,01 %
6.6	89987	SINAPI	REGISTRO DE GAVETA BRUTO, LATÃO, ROSCÁVEL, 3/4", COM ACABAMENTO E CANOPLA CROMADOS - FORNECIMENTO E INSTALAÇÃO. AF_08/2021	UN	1	97,75	120,69	120,69	0,04 %

PREFEITURA MUNICIPAL DE IMARUI
CNPJ: 82.538.851/0001-57

6.7	89429	SINAPI	ADAPTADOR CURTO COM BOLSA E ROSCA PARA REGISTRO, PVC, SOLDÁVEL, DN 25MM X 3/4, INSTALADO EM RAMAL DE DISTRIBUIÇÃO DE ÁGUA - FORNECIMENTO E INSTALAÇÃO. AF_06/2022	UN	2	6,58	8,12	16,24	0,01 %
7			SERVIÇOS COMPLEMENTARES		1		1.715,07	1.715,07	0,63 %
7.1	103689	SINAPI	FORNECIMENTO E INSTALAÇÃO DE PLACA DE OBRA COM CHAPA GALVANIZADA E ESTRUTURA DE MADEIRA. AF_03/2022_PS	m²	3	463,02	571,69	1.715,07	0,63 %



Total sem BDI
Total do BDI
Total Geral

221.288,98
51.913,10
273.202,08

Hueliton Cardoso Martins
Setor de Engenharia



Obra
Campo Fazenda São Paulo

Bancos
SINAPI - 07/2025 - Santa Catarina 23,47%
SBC - 08/2025 - Santa Catarina
SICRO3 - 04/2025 - Santa Catarina
ORSE - 06/2025 - Sergipe
SEINFRA - 028 - Ceará
SIURB - 01/2025 - São Paulo
SUDECAP - 04/2025 - Minas
Gerais
FDE - 04/2025 - São Paulo
AGETOP CIVIL - 04/2025 - Goiás
EMOP - 07/2025 - Rio de Janeiro

Encargos Sociais
Desonerado: embutido nos
preços unitário dos insumos de
mão de obra, de acordo com as
bases.

Planilha Orçamentária Analítica

FECHAMENTO DE ALAMBRADO								86.230,50	
1.1	Código Banco	Descrição	Tipo	Und	Quant.	Porcent.	Valor Unit	Total	
Composição	97625 SINAPI	DEMOLIÇÃO DE ALVENARIA PARA QUALQUER TIPO DE BLOCO, DE FORMA MECANIZADA, SEM REAPROVEITAMENTO. AF_09/2023	Demolições e Remoções	m³	1,0000000		59,84	59,84	
Composição Auxiliar	5942 SINAPI	PÁ CARREGADEIRA SOBRE RODAS, POTÊNCIA LÍQUIDA 128 HP, CAPACIDADE DA CAÇAMBA 1,7 A 2,8 M3, PESO OPERACIONAL 11632 KG - CHI DIURNO. AF_06/2014	Custos Horários Produtivo e Improdutivo dos Equipamentos	CHI	0,1394000	0,0000000	90,52	12,61	
Composição Auxiliar	5940 SINAPI	PÁ CARREGADEIRA SOBRE RODAS, POTÊNCIA LÍQUIDA 128 HP, CAPACIDADE DA CAÇAMBA 1,7 A 2,8 M3, PESO OPERACIONAL 11632 KG - CHP DIURNO. AF_06/2014	Custos Horários Produtivo e Improdutivo dos Equipamentos	CHP	0,2400000	0,0000000	196,80	47,23	
				MO sem LS =>	10,16	LS =>	0,00	MO com LS =>	10,16
				Valor do BDI =>	14,04				73,88
						Quant. =>	13,50	Preço Total =>	997,38

1.2	Código Banco	Descrição	Tipo	Und	Quant.	Porcent.	Valor Unit	Total	
Composição	100983 SINAPI	CARGA, MANOBRA E DESCARGA DE ENTULHO EM CAMINHÃO BASCULANTE 14 M³ - CARGA COM ESCAVADEIRA HIDRÁULICA (CAÇAMBA DE 0,80 M³ / 111 HP) E DESCARGA LIVRE (UNIDADE: M3). AF_07/2020	Transporte, Carga e Descarga de Materiais	m³	1,0000000		9,54	9,54	
Composição Auxiliar	89876 SINAPI	CAMINHÃO BASCULANTE 14 M3, COM CAVALO MECÂNICO DE CAPACIDADE MÁXIMA DE TRACÇÃO COMBINADO DE 36000 KG, POTÊNCIA 286 CV, INCLUSIVE SEMIREBOQUE COM CAÇAMBA METÁLICA - CHP DIURNO. AF_12/2014	Custos Horários Produtivo e Improdutivo dos Equipamentos	CHP	0,0169000	0,0000000	342,80	5,79	
Composição Auxiliar	5632 SINAPI	ESCAVADEIRA HIDRÁULICA SOBRE ESTEIRAS, CAÇAMBA 0,80 M3, PESO OPERACIONAL 17 T, POTENCIA BRUTA 111 HP - CHI DIURNO. AF_06/2014	Custos Horários Produtivo e Improdutivo dos Equipamentos	CHI	0,0085000	0,0000000	95,93	0,81	
Composição Auxiliar	89877 SINAPI	CAMINHÃO BASCULANTE 14 M3, COM CAVALO MECÂNICO DE CAPACIDADE MÁXIMA DE TRACÇÃO COMBINADO DE 36000 KG, POTÊNCIA 286 CV, INCLUSIVE SEMIREBOQUE COM CAÇAMBA METÁLICA - CHI DIURNO. AF_12/2014	Custos Horários Produtivo e Improdutivo dos Equipamentos	CHI	0,0110000	0,0000000	96,42	1,06	
Composição Auxiliar	5631 SINAPI	ESCAVADEIRA HIDRÁULICA SOBRE ESTEIRAS, CAÇAMBA 0,80 M3, PESO OPERACIONAL 17 T, POTENCIA BRUTA 111 HP - CHP DIURNO. AF_06/2014	Custos Horários Produtivo e Improdutivo dos Equipamentos	CHP	0,0083000	0,0000000	227,69	1,88	
				MO sem LS =>	1,36	LS =>	0,00	MO com LS =>	1,36
				Valor do BDI =>	2,23				11,77
						Quant. =>	13,50	Preço Total =>	158,89

1.3	Código Banco	Descrição	Tipo	Und	Quant.	Porcent.	Valor Unit	Total	
Composição	CPU_2426 Próprio	ALAMBRADO EM MOURÕES DE CONCRETO, COM TELA DE ARAME GALVANIZADA REVESTIDA EM PVC - DISTÂNCIA ENTRE MOURÕES DE 2,50 M (INCLUINDO MURETA EM CONCRETO 15X30 CM)	SEDI - SERVIÇOS DIVERSOS	m	1,0000000		218,39	218,39	
Composição Auxiliar	94974 SINAPI	CONCRETO MAGRO PARA LASTRO, TRAÇO 1:4,5:4,5 (EM MASSA SECA DE CIMENTO/ AREIA MÉDIA/ BRITA 1) - PREPARO MANUAL. AF_05/2021	Produção de Concreto	m³	0,0520000	0,0000000	522,36	27,16	
Composição Auxiliar	88316 SINAPI	SERVENTE COM ENCARGOS COMPLEMENTARES	SEDI - SERVIÇOS DIVERSOS	H	1,2500000	0,0000000	22,53	28,16	
Composição Auxiliar	94964 SINAPI	CONCRETO FCK = 20MPA, TRAÇO 1:2,7:3 (EM MASSA SECA DE CIMENTO/ AREIA MÉDIA/ BRITA 1) - PREPARO MECÂNICO COM BETONEIRA 400 L. AF_05/2021	FUES - FUNDAÇÕES E ESTRUTURAS	m³	0,0132000	0,0000000	549,45	7,25	
Composição Auxiliar	88309 SINAPI	PEDREIRO COM ENCARGOS COMPLEMENTARES	SEDI - SERVIÇOS DIVERSOS	H	1,2500000	0,0000000	32,23	40,28	
Composição Auxiliar	96536 SINAPI	FABRICAÇÃO, MONTAGEM E DESMONTAGEM DE FÔRMA PARA VIGA BALDRAME, EM MADEIRA SERRADA, E=25 MM, 4 UTILIZAÇÕES. AF_01/2024	FUES - FUNDAÇÕES E ESTRUTURAS	m²	0,6000000	0,0000000	70,19	42,11	
Insumo	00043130 SINAPI	ARAME GALVANIZADO 12 BWG, D = 2,76 MM (0,048 KG/M) OU 14 BWG, D = 2,11 MM (0,026 KG/M)	Material	KG	0,0586000	0,0000000	22,60	1,32	
Insumo	00036797 SINAPI	MOURAO DE CONCRETO CURVO, *10 X 10* CM, H= *2,60* M + CURVA DE 0,40 M	Material	UN	0,4000000	0,0000000	64,29	25,71	
Insumo	00010937 SINAPI	TELA DE ARAME GALVANIZADA REVESTIDA EM PVC, QUADRANGULAR / LOSANGULAR, FIO 2,11 MM (14 BWG), BITOLA FINAL = *2,8* MM, MALHA *8 X 8* CM, H = 2 M	Material	m²	1,9231000	0,0000000	24,13	46,40	
				MO sem LS =>	90,72	LS =>	0,00	MO com LS =>	90,72
				Valor do BDI =>	51,25				269,64
						Quant. =>	300,00	Preço Total =>	80.892,00

1.4	Código Banco	Descrição	Tipo	Und	Quant.	Porcent.	Valor Unit	Total	
Composição	100701 SINAPI	PORTA DE FERRO, DE ABRIR, TIPO GRADE COM CHAPA, COM GUARNIÇÕES. AF_12/2019	Esquadrias - Portas	m²	1,0000000		700,47	700,47	
Composição Auxiliar	88627 SINAPI	ARGAMASSA TRAÇO 1:0,5:4,5 (EM VOLUME DE CIMENTO, CAL E AREIA MÉDIA ÚMIDA) PARA ASSENTAMENTO DE ALVENARIA, PREPARO MANUAL. AF_08/2019	Argamassas	m³	0,0120000	0,0000000	726,15	8,71	
Composição Auxiliar	88309 SINAPI	PEDREIRO COM ENCARGOS COMPLEMENTARES	SEDI - SERVIÇOS DIVERSOS	H	0,4570000	0,0000000	32,23	14,72	
Composição Auxiliar	88316 SINAPI	SERVENTE COM ENCARGOS COMPLEMENTARES	SEDI - SERVIÇOS DIVERSOS	H	0,2290000	0,0000000	22,53	5,15	
Insumo	00004930 SINAPI	PORTA DE ABRIR / GIRO, EM GRADIL FERRO, COM BARRA CHATA 3 CM X 1/4", COM REQUADRO E GUARNICAO - COMPLETO - ACABAMENTO NATURAL	Material	m²	1,0000000	0,0000000	671,89	671,89	
				MO sem LS =>	18,94	LS =>	0,00	MO com LS =>	18,94
				Valor do BDI =>	164,40				864,87
						Quant. =>	4,20	Preço Total =>	3.632,45

1.5	Código Banco	Descrição	Tipo	Und	Quant.	Porcent.	Valor Unit	Total
-----	--------------	-----------	------	-----	--------	----------	------------	-------

Composição	100757	SINAPI	PINTURA COM TINTA ALQUÍDICA DE ACABAMENTO (ESMALTE SINTÉTICO ACETINADO) PULVERIZADA SOBRE SUPERFÍCIES METÁLICAS (EXCETO PERFIL) EXECUTADO EM OBRA (02 DEMÃOS). AF_01/2020_PE	Pintura em Superfícies Metálicas	m²	1,0000000		53,01	53,01	
Composição Auxiliar	88310	SINAPI	PINTOR COM ENCARGOS COMPLEMENTARES	SEDI - SERVIÇOS DIVERSOS	H	1,0531000	0,0000000	31,77	33,45	
Insumo	00007311	SINAPI	TINTA ESMALTE SINTETICO PREMIUM ACETINADO	Material	L	0,4134000	0,0000000	40,75	16,84	
Insumo	00005318	SINAPI	DILUENTE AGUARRAS	Material	L	0,1240000	0,0000000	22,00	2,72	
					MO sem LS =>	27,10	LS =>	0,00	MO com LS =>	27,10
					Valor do BDI =>	12,44				65,45
					Quant. =>		8,40	Preço Total =>		549,78

2	BANCO DE RESERVAS								2	22.034,60
2.1	FUNDAÇÃO									3.754,86

2.1.1	Código	Banco	Descrição	Tipo	Und	Quant.	Valor Unit	Total	
Composição	50	ORSE	Locação de construção de edificação até 200m2, inclusive execução de gabarito de madeira	Locação de Edificações	m²	1,0000000	8,88	8,88	
Item	Código	Banco	Descrição	Tipo	Und	Quant.	Valor Unit	Total	
Insumo	00006111/SIN	ORSE	Servente de obras (horista)	Mão de Obra	h	0,0400000	14,58	0,58	
Composição	00006111/SIN	10549	ORSE	Encargos Complementares - Servente	Provisórios	h	0,0400000	3,88	0,15
Insumo	48	ORSE	Auxiliar topografia - SICRO	Mão de Obra	h	0,0200000	21,66	0,43	
Insumo	1569	ORSE	Madeira mista serrada (barrote) 6 x 6cm - 0,0036 m3/m (angelim, louro)	Material	m	0,2400000	6,69	1,60	
Insumo	70	ORSE	Topógrafo - SICRO	Mão de Obra	h	0,0200000	36,76	0,73	
Insumo	00010567/SIN	ORSE	Tabua *2,5 x 23* cm em pinus, mista ou equivalente da regio - bruta	Material	m	0,2800000	12,27	3,43	
Composição	00010567/SIN	10551	ORSE	Encargos Complementares - Carpinteiro	Provisórios	h	0,0400000	3,82	0,15
Insumo	00000345/SIN	ORSE	Arame galvanizado 18 bwg, d = 1,24mm (0,009 kg/m)	Material	kg	0,0200000	44,20	0,88	
Insumo	00005067/SIN	ORSE	Prego de aço polido com cabeça 16 x 24 (2 1/4 x 12)	Material	kg	0,0120000	18,02	0,21	
Insumo	00001213/SIN	ORSE	Carpinteiro de formas para concreto (horista)	Mão de Obra	h	0,0400000	19,02	0,76	

Detalhamento de Cálculo ORSE

Item	Código	Banco	Descrição	Tipo	Und	Quant.	Valor Unit	Total		
Insumo	00006111/SIN	ORSE	Servente de obras (horista)	Mão de Obra	h	0,0400000	14,58	0,58		
Insumo	10761	ORSE	Refeição - café da manhã (café com leite e dois pães com manteiga)	Serviços	un	0,0081440	5,00	0,04		
Insumo	00012893/SIN	ORSE	Bota de segurança com biqueira de aço e colarinho acolchoado	Material	par	0,0000600	76,67	0,00		
Insumo	941	ORSE	Fardamento com mangas curta	Material	un	0,0001200	198,07	0,02		
Insumo	10492	ORSE	Cesta Básica	Material	un	0,0003600	205,00	0,07		
Insumo	10788	ORSE	Pá quadrada	Material	un	0,0000080	36,90	0,00		
Insumo	158	ORSE	Almoço (Participação do empregador)	Material	un	0,0081440	14,00	0,11		
Insumo	10599	ORSE	Protetor solar fps 30 com 120ml	Material	un	0,0001440	18,00	0,00		
Insumo	00002711/SIN	ORSE	Carrinho de mão, em aço, com capacidade de *45 a 65* l / *100* kg, pneu com câmara	Material	un	0,0000080	172,23	0,00		
Insumo	00012895/SIN	ORSE	Capacete de segurança aba frontal com suspensão de polietileno, sem jugular (classe b)	Material	un	0,0000480	14,00	0,00		
Insumo	00012892/SIN	ORSE	Luva raspa de couro, cano curto (punho *7* cm)	Material	par	0,0001840	11,28	0,00		
Insumo	2378	ORSE	Vale transporte	Material	un	0,0063800	4,50	0,02		
Insumo	10517	ORSE	Exames admissionais/demissionais (checkup)	Serviços	cj	0,0000320	300,00	0,00		
Insumo	4729	ORSE	Marreta 1 kg com cabo	Material	un	0,0000040	37,80	0,00		
Insumo	10596	ORSE	Protetor auricular	Material	un	0,0003600	4,93	0,00		
Insumo	00012894/SIN	ORSE	Capa para chuva em pvc com forro de poliéster, com capuz (amarela ou azul)	Material	un	0,0000160	20,85	0,00		
Insumo	1651	ORSE	Óculos branco proteção	Material	pr	0,0000600	7,00	0,00		
Insumo	10362	ORSE	Seguro de vida e acidente em grupo	Serviços	un	0,0003600	12,54	0,00		
Insumo	4728	ORSE	Talhadeira chata 10"	Material	un	0,0000120	18,58	0,00		
Insumo	48	ORSE	Auxiliar topografia - SICRO	Mão de Obra	h	0,0200000	21,66	0,43		
Insumo	1569	ORSE	Madeira mista serrada (barrote) 6 x 6cm - 0,0036 m3/m (angelim, louro)	Material	m	0,2400000	6,69	1,60		
Insumo	70	ORSE	Topógrafo - SICRO	Mão de Obra	h	0,0200000	36,76	0,73		
Insumo	00010567/SIN	ORSE	Tabua *2,5 x 23* cm em pinus, mista ou equivalente da regio - bruta	Material	m	0,2800000	12,27	3,43		
Insumo	11244	ORSE	Martelo com unha	Material	un	0,0000080	48,95	0,00		
Insumo	10577	ORSE	Serrote 40cm	Material	un	0,0000040	36,00	0,00		
Insumo	10579	ORSE	Chave de fenda chata 30 cm	Material	un	0,0000080	26,89	0,00		
Insumo	11249	ORSE	Serra circular elétrica portátil	Equipamento	un	0,0000040	979,65	0,00		
Insumo	11248	ORSE	Furadeira e Parafusadeira elétrica Bosch ou Similar profissional	Equipamento	un	0,0000040	246,00	0,00		
Insumo	10578	ORSE	Formão grande	Material	un	0,0000080	15,15	0,00		
Insumo	00000345/SIN	ORSE	Arame galvanizado 18 bwg, d = 1,24mm (0,009 kg/m)	Material	kg	0,0200000	44,20	0,88		
Insumo	00005067/SIN	ORSE	Prego de aço polido com cabeça 16 x 24 (2 1/4 x 12)	Material	kg	0,0120000	18,02	0,21		
Insumo	00001213/SIN	ORSE	Carpinteiro de formas para concreto (horista)	Mão de Obra	h	0,0400000	19,02	0,76		
					MO sem LS =>	2,50	LS =>	0,00	MO com LS =>	2,50
					Valor do BDI =>	2,08			Valor com BDI =>	10,96
					Quant. =>		11,61	Preço Total =>		127,24

2.1.2	Código	Banco	Descrição	Tipo	Und	Quant.	Porcent.	Valor Unit	Total
Composição	101173	SINAPI	ESTACA BROÇA DE CONCRETO, DIÂMETRO DE 20CM, ESCAVAÇÃO MANUAL COM TRADO CONCHA, COM ARMADURA DE ARRANQUE. AF_05/2020	FUES - FUNDAÇÕES E ESTRUTURAS	M	1,0000000		65,47	65,47

PREFEITURA MUNICIPAL DE IMARUI
CNPJ: 82.538.851/0001-57

Composição Auxiliar	94970	SINAPI	CONCRETO FCK = 20MPA, TRAÇO 1:2,7:3 (EM MASSA SECA DE CIMENTO/ AREIA MÉDIA/ BRITA 1) - PREPARO MECÂNICO COM BETONEIRA 600 L. AF_05/2021	FUES - FUNDAÇÕES E ESTRUTURAS	m³	0,0430000	0,0000000	534,81	22,99	
Composição Auxiliar	92803	SINAPI	CORTE E DOBRA DE AÇO CA-50, DIÂMETRO DE 10,0 MM. AF_06/2022	FUES - FUNDAÇÕES E ESTRUTURAS	KG	1,3600000	0,0000000	8,71	11,84	
Composição Auxiliar	88309	SINAPI	PEDREIRO COM ENCARGOS COMPLEMENTARES	SEDI - SERVIÇOS DIVERSOS	H	0,4860000	0,0000000	32,23	15,66	
Composição Auxiliar	88316	SINAPI	SERVENTE COM ENCARGOS COMPLEMENTARES	SEDI - SERVIÇOS DIVERSOS	H	0,6650000	0,0000000	22,53	14,98	
					MO sem LS =>	29,08	LS =>	0,00	MO com LS =>	29,08
					Valor do BDI =>	15,36				80,83
							Quant. =>	12,00	Preço Total =>	969,96

2.1.3	Código	Banco	Descrição	Tipo	Und	Quant.	Porcent.	Valor Unit	Total	
Composição	104918	SINAPI	ARMAÇÃO DE SAPATA ISOLADA, VIGA BALDRAME E SAPATA CORRIDA UTILIZANDO AÇO CA-50 DE 8 MM - MONTAGEM. AF_01/2024	FUES - FUNDAÇÕES E ESTRUTURAS	KG	1,0000000		14,35	14,35	
Composição Auxiliar	88245	SINAPI	ARMADOR COM ENCARGOS COMPLEMENTARES	SEDI - SERVIÇOS DIVERSOS	H	0,1020000	0,0000000	31,96	3,25	
Composição Auxiliar	92802	SINAPI	CORTE E DOBRA DE AÇO CA-50, DIÂMETRO DE 8,0 MM. AF_06/2022	FUES - FUNDAÇÕES E ESTRUTURAS	KG	1,0000000	0,0000000	9,48	9,48	
Composição Auxiliar	88238	SINAPI	AJUDANTE DE ARMADOR COM ENCARGOS COMPLEMENTARES	SEDI - SERVIÇOS DIVERSOS	H	0,0390000	0,0000000	24,19	0,94	
Insumo	00039017	SINAPI	ESPACADOR / DISTANCIADOR CIRCULAR COM ENTRADA LATERAL, EM PLÁSTICO, PARA VERGALHAO *4,2 A 12,5* MM, COBRIMENTO 20 MM	Material	UN	0,5030000	0,0000000	0,24	0,12	
Insumo	00043132	SINAPI	ARAME RECOZIDO 16 BWG, D = 1,65 MM (0,016 KG/M) OU 18 BWG, D = 1,25 MM (0,01 KG/M)	Material	KG	0,0250000	0,0000000	22,60	0,56	
					MO sem LS =>	4,08	LS =>	0,00	MO com LS =>	4,08
					Valor do BDI =>	3,36				17,71
							Quant. =>	33,66912	Preço Total =>	596,28

2.1.4	Código	Banco	Descrição	Tipo	Und	Quant.	Porcent.	Valor Unit	Total	
Composição	104916	SINAPI	ARMAÇÃO DE SAPATA ISOLADA, VIGA BALDRAME E SAPATA CORRIDA UTILIZANDO AÇO CA-60 DE 5 MM - MONTAGEM. AF_01/2024	FUES - FUNDAÇÕES E ESTRUTURAS	KG	1,0000000		17,32	17,32	
Composição Auxiliar	88245	SINAPI	ARMADOR COM ENCARGOS COMPLEMENTARES	SEDI - SERVIÇOS DIVERSOS	H	0,1660000	0,0000000	31,96	5,30	
Composição Auxiliar	92800	SINAPI	CORTE E DOBRA DE AÇO CA-60, DIÂMETRO DE 5,0 MM. AF_06/2022	FUES - FUNDAÇÕES E ESTRUTURAS	KG	1,0000000	0,0000000	9,73	9,73	
Composição Auxiliar	88238	SINAPI	AJUDANTE DE ARMADOR COM ENCARGOS COMPLEMENTARES	SEDI - SERVIÇOS DIVERSOS	H	0,0640000	0,0000000	24,19	1,54	
Insumo	00043132	SINAPI	ARAME RECOZIDO 16 BWG, D = 1,65 MM (0,016 KG/M) OU 18 BWG, D = 1,25 MM (0,01 KG/M)	Material	KG	0,0250000	0,0000000	22,60	0,56	
Insumo	00039017	SINAPI	ESPACADOR / DISTANCIADOR CIRCULAR COM ENTRADA LATERAL, EM PLÁSTICO, PARA VERGALHAO *4,2 A 12,5* MM, COBRIMENTO 20 MM	Material	UN	0,8190000	0,0000000	0,24	0,19	
					MO sem LS =>	7,66	LS =>	0,00	MO com LS =>	7,66
					Valor do BDI =>	4,06				21,38
							Quant. =>	13,1498666	Preço Total =>	281,14

2.1.5	Código	Banco	Descrição	Tipo	Und	Quant.	Porcent.	Valor Unit	Total	
Composição	96536	SINAPI	FABRICAÇÃO, MONTAGEM E DESMONTAGEM DE FÔRMA PARA VIGA BALDRAME, EM MADEIRA SERRADA, E=25 MM, 4 UTILIZAÇÕES. AF_01/2024	FUES - FUNDAÇÕES E ESTRUTURAS	m²	1,0000000		70,19	70,19	
Composição Auxiliar	88262	SINAPI	CARPINTEIRO DE FORMAS COM ENCARGOS COMPLEMENTARES	SEDI - SERVIÇOS DIVERSOS	H	1,0880000	0,0000000	32,89	35,78	
Composição Auxiliar	91692	SINAPI	SERRA CIRCULAR DE BANCADA COM MOTOR ELÉTRICO POTÊNCIA DE 5HP, COM COIFA PARA DISCO 10" - CHP DIURNO. AF_08/2015	CHOR - CUSTOS HORÁRIOS DE MÁQUINAS E EQUIPAMENTOS	CHP	0,0130000	0,0000000	29,79	0,38	
Composição Auxiliar	91693	SINAPI	SERRA CIRCULAR DE BANCADA COM MOTOR ELÉTRICO POTÊNCIA DE 5HP, COM COIFA PARA DISCO 10" - CHI DIURNO. AF_08/2015	CHOR - CUSTOS HORÁRIOS DE MÁQUINAS E EQUIPAMENTOS	CHI	0,0530000	0,0000000	28,72	1,52	
Composição Auxiliar	88239	SINAPI	AJUDANTE DE CARPINTEIRO COM ENCARGOS COMPLEMENTARES	SEDI - SERVIÇOS DIVERSOS	H	0,4770000	0,0000000	24,04	11,46	
Insumo	00040304	SINAPI	PREGO DE AÇO POLIDO COM CABECA DUPLA 17 X 27 (2 1/2 X 11)	Material	KG	0,0530000	0,0000000	21,59	1,14	
Insumo	00004517	SINAPI	SARRAFO *2,5 X 7,5* CM EM PINUS, MISTA OU EQUIVALENTE DA REGIAO - BRUTA	Material	M	0,5470000	0,0000000	2,53	1,38	
Insumo	00006212	SINAPI	TABUA *2,5 X 30 CM EM PINUS, MISTA OU EQUIVALENTE DA REGIAO - BRUTA	Material	M	1,1340000	0,0000000	12,00	13,60	
Insumo	00004491	SINAPI	PONTALETE *7,5 X 7,5* CM EM PINUS, MISTA OU EQUIVALENTE DA REGIAO - BRUTA	Material	M	0,6050000	0,0000000	7,23	4,37	
Insumo	00002692	SINAPI	DESMOLDANTE PROTETOR PARA FORMAS DE MADEIRA, DE BASE OLEOSA EMULSIONADA EM AGUA	Material	L	0,0167000	0,0000000	6,46	0,10	
Insumo	00005073	SINAPI	PREGO DE AÇO POLIDO COM CABECA 17 X 24 (2 1/4 X 11)	Material	KG	0,0260000	0,0000000	17,83	0,46	
					MO sem LS =>	42,66	LS =>	0,00	MO com LS =>	42,66
					Valor do BDI =>	16,47				86,66
							Quant. =>	13,8666666	Preço Total =>	1.201,68

2.1.6	Código	Banco	Descrição	Tipo	Und	Quant.	Porcent.	Valor Unit	Total	
Composição	94966	SINAPI	CONCRETO FCK = 30MPA, TRAÇO 1:2,1:2,5 (EM MASSA SECA DE CIMENTO/ AREIA MÉDIA/ BRITA 1) - PREPARO MECÂNICO COM BETONEIRA 400 L. AF_05/2021	Produção de Concreto	m³	1,0000000		585,75	585,75	
Composição Auxiliar	88830	SINAPI	BETONEIRA CAPACIDADE NOMINAL DE 400 L, CAPACIDADE DE MISTURA 280 L, MOTOR ELÉTRICO TRIFÁSICO POTÊNCIA DE 2 CV, SEM CARREGADOR - CHP DIURNO. AF_05/2023	CHOR - CUSTOS HORÁRIOS DE MÁQUINAS E EQUIPAMENTOS	CHP	0,7458000	0,0000000	1,62	1,20	
Composição Auxiliar	88316	SINAPI	SERVENTE COM ENCARGOS COMPLEMENTARES	SEDI - SERVIÇOS DIVERSOS	H	2,2958000	0,0000000	22,53	51,72	
Composição Auxiliar	88831	SINAPI	BETONEIRA CAPACIDADE NOMINAL DE 400 L, CAPACIDADE DE MISTURA 280 L, MOTOR ELÉTRICO TRIFÁSICO POTÊNCIA DE 2 CV, SEM CARREGADOR - CHI DIURNO. AF_05/2023	CHOR - CUSTOS HORÁRIOS DE MÁQUINAS E EQUIPAMENTOS	CHI	0,7032000	0,0000000	0,37	0,26	
Composição Auxiliar	88377	SINAPI	OPERADOR DE BETONEIRA ESTACIONÁRIA/MISTURADOR COM ENCARGOS COMPLEMENTARES	SEDI - SERVIÇOS DIVERSOS	H	1,4490000	0,0000000	26,51	38,41	
Insumo	00000370	SINAPI	AREIA MEDIA - POSTO JAZIDA/FORNECEDOR (RETIRADO NA JAZIDA, SEM TRANSPORTE)	Material	M³	0,7078000	0,0000000	160,00	113,24	
Insumo	00004721	SINAPI	PEDRA BRITADA N. 1 (9,5 A 19 MM) POSTO PEDREIRA/FORNECEDOR, SEM FRETE	Material	M³	0,5892000	0,0000000	111,91	65,93	
Insumo	00001379	SINAPI	CIMENTO PORTLAND COMPOSTO CP II-32	Material	KG	388,8826000	0,0000000	0,81	314,99	
					MO sem LS =>	76,26	LS =>	0,00	MO com LS =>	76,26

Valor do BDI => 137,47

723,22

Quant. => 0,80 Preço Total => 578,56

2.2										2.760,50
2.2.1	Código	Banco	Descrição	Tipo	Und	Quant.	Porcent.	Valor Unit	Total	
Composição	104109	SINAPI	ARMAÇÃO DE PILAR OU VIGA DE ESTRUTURA DE CONCRETO ARMADO EMBUTIDA EM ALVENARIA DE VEDAÇÃO UTILIZANDO AÇO CA-50 DE 8,0 MM - MONTAGEM. AF_06/2022	Armação para Estruturas de Concreto Armado	KG	1,0000000		16,04	16,04	
Composição Auxiliar	88245	SINAPI	ARMADOR COM ENCARGOS COMPLEMENTARES	SEDI - SERVIÇOS DIVERSOS	H	0,1625000	0,0000000	31,96	5,19	
Composição Auxiliar	88238	SINAPI	AJUDANTE DE ARMADOR COM ENCARGOS COMPLEMENTARES	SEDI - SERVIÇOS DIVERSOS	H	0,0265000	0,0000000	24,19	0,64	
Composição Auxiliar	92802	SINAPI	CORTE E DOBRA DE AÇO CA-50, DIÂMETRO DE 8,0 MM. AF_06/2022	FUES - FUNDAÇÕES E ESTRUTURAS	KG	1,0000000	0,0000000	9,48	9,48	
Insumo	00043132	SINAPI	ARAME RECOZIDO 16 BWG, D = 1,65 MM (0,016 KG/M) OU 18 BWG, D = 1,25 MM (0,01 KG/M)	Material	KG	0,0250000	0,0000000	22,60	0,56	
Insumo	00039017	SINAPI	ESPACADOR / DISTANCIADOR CIRCULAR COM ENTRADA LATERAL, EM PLÁSTICO, PARA VERGALHAO *4.2 A 12,5* MM, COBRIMENTO 20 MM	Material	UN	0,7430000	0,0000000	0,24	0,17	
					MO sem LS =>	5,51	LS =>	0,00	MO com LS =>	5,51
					Valor do BDI =>	3,76				19,80
							Quant. =>	25,25184	Preço Total =>	499,98

2.2.2										
2.2.2	Código	Banco	Descrição	Tipo	Und	Quant.	Porcent.	Valor Unit	Total	
Composição	104111	SINAPI	ARMAÇÃO DE PILAR OU VIGA DE ESTRUTURA DE CONCRETO ARMADO EMBUTIDA EM ALVENARIA DE VEDAÇÃO UTILIZANDO AÇO CA-60 DE 5,0 MM - MONTAGEM. AF_06/2022	Armação para Estruturas de Concreto Armado	KG	1,0000000		21,67	21,67	
Composição Auxiliar	88238	SINAPI	AJUDANTE DE ARMADOR COM ENCARGOS COMPLEMENTARES	SEDI - SERVIÇOS DIVERSOS	H	0,0505000	0,0000000	24,19	1,22	
Composição Auxiliar	88245	SINAPI	ARMADOR COM ENCARGOS COMPLEMENTARES	SEDI - SERVIÇOS DIVERSOS	H	0,3094000	0,0000000	31,96	9,88	
Composição Auxiliar	92800	SINAPI	CORTE E DOBRA DE AÇO CA-60, DIÂMETRO DE 5,0 MM. AF_06/2022	FUES - FUNDAÇÕES E ESTRUTURAS	KG	1,0000000	0,0000000	9,73	9,73	
Insumo	00039017	SINAPI	ESPACADOR / DISTANCIADOR CIRCULAR COM ENTRADA LATERAL, EM PLÁSTICO, PARA VERGALHAO *4.2 A 12,5* MM, COBRIMENTO 20 MM	Material	UN	1,1900000	0,0000000	0,24	0,28	
Insumo	00043132	SINAPI	ARAME RECOZIDO 16 BWG, D = 1,65 MM (0,016 KG/M) OU 18 BWG, D = 1,25 MM (0,01 KG/M)	Material	KG	0,0250000	0,0000000	22,60	0,56	
					MO sem LS =>	11,37	LS =>	0,00	MO com LS =>	11,37
					Valor do BDI =>	5,08				26,75
							Quant. =>	9,8624	Preço Total =>	263,80

2.2.3										
2.2.3	Código	Banco	Descrição	Tipo	Und	Quant.	Porcent.	Valor Unit	Total	
Composição	92269	SINAPI	FABRICAÇÃO DE FÔRMA PARA PILARES E ESTRUTURAS SIMILARES, EM MADEIRA SERRADA. E=25 MM. AF_09/2020	Fôrmas para Estruturas de Concreto Armado	m²	1,0000000		121,71	121,71	
Composição Auxiliar	88262	SINAPI	CARPINTEIRO DE FORMAS COM ENCARGOS COMPLEMENTARES	SEDI - SERVIÇOS DIVERSOS	H	0,6070000	0,0000000	32,89	19,96	
Composição Auxiliar	88239	SINAPI	AJUDANTE DE CARPINTEIRO COM ENCARGOS COMPLEMENTARES	SEDI - SERVIÇOS DIVERSOS	H	0,1430000	0,0000000	24,04	3,43	
Composição Auxiliar	91693	SINAPI	SERRA CIRCULAR DE BANCADA COM MOTOR ELÉTRICO POTÊNCIA DE 5HP, COM COIFA PARA DISCO 10" - CHI DIURNO. AF_08/2015	CHOR - CUSTOS HORÁRIOS DE MÁQUINAS E EQUIPAMENTOS	CHI	0,2010000	0,0000000	28,72	5,77	
Composição Auxiliar	91692	SINAPI	SERRA CIRCULAR DE BANCADA COM MOTOR ELÉTRICO POTÊNCIA DE 5HP, COM COIFA PARA DISCO 10" - CHP DIURNO. AF_08/2015	CHOR - CUSTOS HORÁRIOS DE MÁQUINAS E EQUIPAMENTOS	CHP	0,0500000	0,0000000	29,79	1,48	
Insumo	00005068	SINAPI	PREGO DE AÇO POLIDO COM CABECA 17 X 21 (2 X 11)	Material	KG	0,0860000	0,0000000	17,50	1,50	
Insumo	00006212	SINAPI	TABUA *2,5 X 30 CM EM PINUS, MISTA OU EQUIVALENTE DA REGIAO - BRUTA	Material	M	6,5300000	0,0000000	12,00	78,36	
Insumo	00004517	SINAPI	SARRAFO *2,5 X 7,5* CM EM PINUS, MISTA OU EQUIVALENTE DA REGIAO - BRUTA	Material	M	4,4320000	0,0000000	2,53	11,21	
					MO sem LS =>	26,79	LS =>	0,00	MO com LS =>	26,79
					Valor do BDI =>	28,56				150,27
							Quant. =>	10,40	Preço Total =>	1.562,80

2.2.4										
2.2.4	Código	Banco	Descrição	Tipo	Und	Quant.	Porcent.	Valor Unit	Total	
Composição	94966	SINAPI	CONCRETO FCK = 30MPA, TRAÇO 1:2,1:2,5 (EM MASSA SECA DE CIMENTO/ AREIA MÉDIA/ BRITA 1) - PREPARO MECÂNICO COM BETONEIRA 400 L. AF_05/2021	Produção de Concreto	m³	1,0000000		585,75	585,75	
Composição Auxiliar	88830	SINAPI	BETONEIRA CAPACIDADE NOMINAL DE 400 L, CAPACIDADE DE MISTURA 280 L, MOTOR ELÉTRICO TRIFÁSICO POTÊNCIA DE 2 CV, SEM CARREGADOR - CHP DIURNO. AF_05/2023	CHOR - CUSTOS HORÁRIOS DE MÁQUINAS E EQUIPAMENTOS	CHP	0,7458000	0,0000000	1,62	1,20	
Composição Auxiliar	88316	SINAPI	SERVEANTE COM ENCARGOS COMPLEMENTARES	SEDI - SERVIÇOS DIVERSOS	H	2,2958000	0,0000000	22,53	51,72	
Composição Auxiliar	88831	SINAPI	BETONEIRA CAPACIDADE NOMINAL DE 400 L, CAPACIDADE DE MISTURA 280 L, MOTOR ELÉTRICO TRIFÁSICO POTÊNCIA DE 2 CV, SEM CARREGADOR - CHI DIURNO. AF_05/2023	CHOR - CUSTOS HORÁRIOS DE MÁQUINAS E EQUIPAMENTOS	CHI	0,7032000	0,0000000	0,37	0,26	
Composição Auxiliar	88377	SINAPI	OPERADOR DE BETONEIRA ESTACIONÁRIA/MISTURADOR COM ENCARGOS COMPLEMENTARES	SEDI - SERVIÇOS DIVERSOS	H	1,4490000	0,0000000	26,51	38,41	
Insumo	00000370	SINAPI	AREIA MEDIA - POSTO JAZIDA/FORNECEDOR (RETIRADO NA JAZIDA, SEM TRANSPORTE)	Material	M³	0,7078000	0,0000000	160,00	113,24	
Insumo	00004721	SINAPI	PEDRA BRITADA N. 1 (9,5 A 19 MM) POSTO PEDREIRA/FORNECEDOR, SEM FRETE	Material	M³	0,5892000	0,0000000	111,91	65,93	
Insumo	00001379	SINAPI	CIMENTO PORTLAND COMPOSTO CP II-32	Material	KG	388,8826000	0,0000000	0,81	314,99	
					MO sem LS =>	76,26	LS =>	0,00	MO com LS =>	76,26
					Valor do BDI =>	137,47				723,22
							Quant. =>	0,60	Preço Total =>	433,92

2.3										6.567,26
2.3.1	Código	Banco	Descrição	Tipo	Und	Quant.	Porcent.	Valor Unit	Total	
Composição	103369	SINAPI	ALVENARIA DE VEDAÇÃO DE BLOCOS CERÂMICOS FURADOS NA HORIZONTAL DE 14X19X39 CM (ESPESURA 14 CM) E ARGAMASSA DE ASSENTAMENTO COM PREPARO MANUAL. AF_12/2021	Alvenaria de Vedação	m²	1,0000000		81,28	81,28	
Composição Auxiliar	87369	SINAPI	ARGAMASSA TRAÇO 1:2:8 (EM VOLUME DE CIMENTO, CAL E AREIA MÉDIA ÚMIDA) PARA EMBOÇO/MASSA ÚNICA/ASSENTAMENTO DE ALVENARIA DE VEDAÇÃO, PREPARO MANUAL. AF_08/2019	Argamassas	m³	0,0095000	0,0000000	752,70	7,15	

Composição Auxiliar	88316 SINAPI	SERVENTE COM ENCARGOS COMPLEMENTARES	SEDI - SERVIÇOS DIVERSOS	H	0,4300000	0,0000000	22,53	9,68	
Composição Auxiliar	88309 SINAPI	PEDREIRO COM ENCARGOS COMPLEMENTARES	SEDI - SERVIÇOS DIVERSOS	H	0,8600000	0,0000000	32,23	27,71	
Insumo	00034547 SINAPI	TELA DE ACO SOLDADA GALVANIZADA/ZINCADA PARA ALVENARIA, FIO D = *1,20 A 1,70* MM, MALHA 15 X 15 MM. (C X L) *50 X 12* CM	Material	M	0,4200000	0,0000000	3,58	1,50	
Insumo	00037395 SINAPI	PINO DE ACO COM FURO, HASTE = 27 MM (ACA0 DIRETA)	Material	CENTO	0,0100000	0,0000000	44,86	0,44	
Insumo	00044463 SINAPI	BLOCO CERAMICO / TIJOLO VAZADO PARA ALVENARIA DE VEDAÇÃO, 9 FUR0S NA HORIZONTAL DE 14 X 19 X 39 CM (L X A X C)	Material	UN	14,1500000	0,0000000	2,46	34,80	
				MO sem LS =>	33,93	LS =>	0,00	MO com LS =>	33,93
				Valor do BDI =>	19,07				100,35
						Quant. =>	19,20	Preço Total =>	1.926,72

2.3.2	Código Banco	Descrição	Tipo	Und	Quant.	Porcent.	Valor Unit	Total	
Composição	105033 SINAPI	CINTA DE AMARRAÇÃO DE ALVENARIA MOLDADA IN LOCO COM UTILIZAÇÃO DE BLOCOS CANALETA, ESPESURA DE *15* CM. AF_03/2024	Vergas, contravergas e fixação de alvenaria	M	1,0000000		61,68	61,68	
Composição Auxiliar	87294 SINAPI	ARGAMASSA TRAÇO 1:2:9 (EM VOLUME DE CIMENTO, CAL E AREIA MÉDIA ÚMIDA) PARA EMBOÇO/MASSA ÚNICA/ASSENTAMENTO DE ALVENARIA DE VEDAÇÃO, PREPARO MECÂNICO COM BETONEIRA 600 L. AF_08/2019	Argamassas	m³	0,0015000	0,0000000	606,22	0,90	
Composição Auxiliar	88316 SINAPI	SERVENTE COM ENCARGOS COMPLEMENTARES	SEDI - SERVIÇOS DIVERSOS	H	0,1210000	0,0000000	22,53	2,72	
Composição Auxiliar	89994 SINAPI	GRAUTEAMENTO DE CINTA INTERMEDIÁRIA OU DE CONTRAVERGA EM ALVENARIA ESTRUTURAL. AF_09/2021	Graute e Armação	m³	0,0210000	0,0000000	992,87	20,85	
Composição Auxiliar	88309 SINAPI	PEDREIRO COM ENCARGOS COMPLEMENTARES	SEDI - SERVIÇOS DIVERSOS	H	0,2410000	0,0000000	32,23	7,76	
Composição Auxiliar	89998 SINAPI	ARMAÇÃO DE CINTA DE ALVENARIA ESTRUTURAL; DIÂMETRO DE 10,0 MM. AF_09/2021	Graute e Armação	KG	1,2340000	0,0000000	9,90	12,21	
Insumo	00000659 SINAPI	CANAleta DE CONCRETO 14 X 19 X 19 CM (CLASSE C - NBR 6136)	Material	UN	5,3400000	0,0000000	3,23	17,24	
				MO sem LS =>	17,80	LS =>	0,00	MO com LS =>	17,80
				Valor do BDI =>	14,47				76,15
						Quant. =>	10,50	Preço Total =>	799,56

2.3.3	Código Banco	Descrição	Tipo	Und	Quant.	Porcent.	Valor Unit	Total	
Composição	87879 SINAPI	CHAPISCO APLICADO EM ALVENARIAS E ESTRUTURAS DE CONCRETO INTERNAS, COM COLHER DE PEDREIRO. ARGAMASSA TRAÇO 1:3 COM PREPARO EM BETONEIRA 400L. AF_10/2022	Chapisco	m²	1,0000000		5,04	5,04	
Composição Auxiliar	88309 SINAPI	PEDREIRO COM ENCARGOS COMPLEMENTARES	SEDI - SERVIÇOS DIVERSOS	H	0,0681000	0,0000000	32,23	2,19	
Composição Auxiliar	88316 SINAPI	SERVENTE COM ENCARGOS COMPLEMENTARES	SEDI - SERVIÇOS DIVERSOS	H	0,0255000	0,0000000	22,53	0,57	
Composição Auxiliar	87313 SINAPI	ARGAMASSA TRAÇO 1:3 (EM VOLUME DE CIMENTO E AREIA GROSSA ÚMIDA) PARA CHAPISCO CONVENCIONAL, PREPARO MECÂNICO COM BETONEIRA 400 L. AF_08/2019	Argamassas	m³	0,0037000	0,0000000	616,80	2,28	
				MO sem LS =>	2,73	LS =>	0,00	MO com LS =>	2,73
				Valor do BDI =>	1,18				6,22
						Quant. =>	50,46	Preço Total =>	313,86

2.3.4	Código Banco	Descrição	Tipo	Und	Quant.	Porcent.	Valor Unit	Total	
Composição	87529 SINAPI	MASSA ÚNICA, EM ARGAMASSA TRAÇO 1:2:8, PREPARO MECÂNICO, APLICADA MANUALMENTE EM PAREDES INTERNAS DE AMBIENTES COM ÁREA ENTRE 5M² E 10M², E = 17,5MM, COM TALISCAS. AF_03/2024	Massa Única Interna	m²	1,0000000		39,80	39,80	
Composição Auxiliar	88309 SINAPI	PEDREIRO COM ENCARGOS COMPLEMENTARES	SEDI - SERVIÇOS DIVERSOS	H	0,4724000	0,0000000	32,23	15,22	
Composição Auxiliar	87292 SINAPI	ARGAMASSA TRAÇO 1:2:8 (EM VOLUME DE CIMENTO, CAL E AREIA MÉDIA ÚMIDA) PARA EMBOÇO/MASSA ÚNICA/ASSENTAMENTO DE ALVENARIA DE VEDAÇÃO, PREPARO MECÂNICO COM BETONEIRA 400 L. AF_08/2019	Argamassas	m³	0,0304000	0,0000000	633,63	19,26	
Composição Auxiliar	88316 SINAPI	SERVENTE COM ENCARGOS COMPLEMENTARES	SEDI - SERVIÇOS DIVERSOS	H	0,2362000	0,0000000	22,53	5,32	
				MO sem LS =>	20,78	LS =>	0,00	MO com LS =>	20,78
				Valor do BDI =>	9,34				49,14
						Quant. =>	50,46	Preço Total =>	2.479,60

2.3.5	Código Banco	Descrição	Tipo	Und	Quant.	Porcent.	Valor Unit	Total	
Composição	88485 SINAPI	FUNDO SELADOR ACRÍLICO, APLICAÇÃO MANUAL EM PAREDE, UMA DEMÃO. AF_04/2023	Pintura Interna	m²	1,0000000		3,97	3,97	
Composição Auxiliar	88316 SINAPI	SERVENTE COM ENCARGOS COMPLEMENTARES	SEDI - SERVIÇOS DIVERSOS	H	0,0222000	0,0000000	22,53	0,50	
Composição Auxiliar	88310 SINAPI	PINTOR COM ENCARGOS COMPLEMENTARES	SEDI - SERVIÇOS DIVERSOS	H	0,0666000	0,0000000	31,77	2,11	
Insumo	00006085 SINAPI	SELADOR ACRILICO OPACO PREMIUM INTERIOR/EXTERIOR	Material	L	0,1666000	0,0000000	8,21	1,36	
				MO sem LS =>	2,11	LS =>	0,00	MO com LS =>	2,11
				Valor do BDI =>	0,93				4,90
						Quant. =>	50,46	Preço Total =>	247,24

2.3.6	Código Banco	Descrição	Tipo	Und	Quant.	Porcent.	Valor Unit	Total	
Composição	88489 SINAPI	PINTURA LÁTEX ACRÍLICO PREMIUM, APLICAÇÃO MANUAL EM PAREDES, DUAS DEMÃOS. AF_04/2023	Pintura Interna	m²	1,0000000		12,85	12,85	
Composição Auxiliar	88310 SINAPI	PINTOR COM ENCARGOS COMPLEMENTARES	SEDI - SERVIÇOS DIVERSOS	H	0,1631000	0,0000000	31,77	5,18	
Composição Auxiliar	88316 SINAPI	SERVENTE COM ENCARGOS COMPLEMENTARES	SEDI - SERVIÇOS DIVERSOS	H	0,0544000	0,0000000	22,53	1,22	
Insumo	00007356 SINAPI	TINTA LATEX ACRILICA PREMIUM, COR BRANCO FOSCO	Material	L	0,2285000	0,0000000	28,25	6,45	
				MO sem LS =>	5,19	LS =>	0,00	MO com LS =>	5,19
				Valor do BDI =>	3,01				15,86
						Quant. =>	50,46	Preço Total =>	800,28

2.4		PISO E BANCO						2.719,70
------------	--	---------------------	--	--	--	--	--	-----------------

2.4.1	Código	Banco	Descrição	Tipo	Und	Quant.	Porcent.	Valor Unit	Total			
Composição	96622	SINAPI	LASTRO COM MATERIAL GRANULAR, APLICADO EM PISOS OU LAJES SOBRE SOLO, ESPESSURA DE *5 CM*. AF_01/2024	FUES - FUNDAMENTOS E ESTRUTURAS	m³	1,0000000		235,43	235,43			
Composição Auxiliar	88316	SINAPI	SERVEANTE COM ENCARGOS COMPLEMENTARES	SEDI - SERVIÇOS DIVERSOS	H	0,7650000	0,0000000	22,53	17,23			
Composição Auxiliar	91278	SINAPI	PLACA VIBRATÓRIA REVERSÍVEL COM MOTOR 4 TEMPOS A GASOLINA, FORÇA CENTRÍFUGA DE 25 KN (2500 KGF), POTÊNCIA 5,5 CV - CHI DIURNO. AF_08/2015	CHOR - CUSTOS HORÁRIOS DE MÁQUINAS E EQUIPAMENTOS	CHI	0,0300000	0,0000000	0,73	0,02			
Composição Auxiliar	88309	SINAPI	PEDREIRO COM ENCARGOS COMPLEMENTARES	SEDI - SERVIÇOS DIVERSOS	H	1,9420000	0,0000000	32,23	62,59			
Composição Auxiliar	91277	SINAPI	PLACA VIBRATÓRIA REVERSÍVEL COM MOTOR 4 TEMPOS A GASOLINA, FORÇA CENTRÍFUGA DE 25 KN (2500 KGF), POTÊNCIA 5,5 CV - CHP DIURNO. AF_08/2015	CHOR - CUSTOS HORÁRIOS DE MÁQUINAS E EQUIPAMENTOS	CHP	0,0320000	0,0000000	10,66	0,34			
Insumo	00004718	SINAPI	PEDRA BRITADA N. 2 (19 A 38 MM) POSTO PEDREIRA/FORNECEDOR, SEM FRETE	Material	M³	1,3800000	0,0000000	112,50	155,25			
						MO sem LS =>		68,46	LS =>	0,00	MO com LS =>	68,46
						Valor do BDI =>		55,25				290,68
						Quant. =>		0,48	Preço Total =>			139,52

2.4.2	Código	Banco	Descrição	Tipo	Und	Quant.	Porcent.	Valor Unit	Total			
Composição	87630	SINAPI	CONTRAPISO EM ARGAMASSA TRAÇO 1:4 (CIMENTO E AREIA), PREPARO MECÂNICO COM BETONEIRA 400 L, APLICADO EM ÁREAS SECAS SOBRE LAJE, ADERIDO, ACABAMENTO NÃO REFORÇADO, ESPESSURA 3CM. AF_07/2021	Contrapiso	m²	1,0000000		46,31	46,31			
Composição Auxiliar	87301	SINAPI	ARGAMASSA TRAÇO 1:4 (EM VOLUME DE CIMENTO E AREIA MÉDIA ÚMIDA) PARA CONTRAPISO, PREPARO MECÂNICO COM BETONEIRA 400 L. AF_08/2019	Argamassas	m³	0,0431000	0,0000000	721,84	31,11			
Composição Auxiliar	88309	SINAPI	PEDREIRO COM ENCARGOS COMPLEMENTARES	SEDI - SERVIÇOS DIVERSOS	H	0,2450000	0,0000000	32,23	7,89			
Composição Auxiliar	88316	SINAPI	SERVEANTE COM ENCARGOS COMPLEMENTARES	SEDI - SERVIÇOS DIVERSOS	H	0,1230000	0,0000000	22,53	2,77			
Insumo	00001379	SINAPI	CIMENTO PORTLAND COMPOSTO CP II-32	Material	KG	0,5000000	0,0000000	0,81	0,40			
Insumo	00007334	SINAPI	ADITIVO ADESIVO LIQUIDO PARA ARGAMASSAS DE REVESTIMENTOS CIMENTICIOS	Material	L	0,2100000	0,0000000	19,75	4,14			
						MO sem LS =>		14,02	LS =>	0,00	MO com LS =>	14,02
						Valor do BDI =>		10,86				57,17
						Quant. =>		9,60	Preço Total =>			548,82

2.4.3	Código	Banco	Descrição	Tipo	Und	Quant.	Valor Unit	Total
Composição	3226	ORSE	Banco de concreto em alvenaria de tijolos, assento em concreto armado, sem encosto, pintado com tinta acrílica, 2 demãos	Conversão InfoWorca	m	1,0000000	205,66	205,66
Item	140	ORSE	Aço CA - 50 Ø 6,3 a 12,5mm, inclusive corte, dobragem, montagem e colocação de ferragens nas formas, para superestruturas e fundações - R1	Armaduras Convencionais	kg	1,6000000	13,19	21,10
Composição	3310	ORSE	Chapisco em parede com argamassa traço t1 - 1:3 (cimento / areia) - Revisado 08/2015	Conversão InfoWorca	m²	2,0000000	6,67	13,34
Composição	1908	ORSE	Reboco ou emboço externo, de parede, com argamassa traço t5 - 1:2:8 (cimento / cal / areia), espessura 2,0 cm	Argamassas	m²	0,8000000	36,15	28,92
Composição	115	ORSE	Forma plana para estruturas, em compensado resinado de 12mm, 02 usos, inclusive escoramento - Rev 02_04/2022	Formas	m²	0,2000000	131,29	26,25
Composição	2295	ORSE	Pintura para exteriores, sobre paredes, com lixamento, aplicação de 01 demão de selador acrílico, 02 demãos de massa acrílica e 02 demãos de tinta acrílica convencional - Rev 03	Latex PVA	m²	0,9000000	47,46	42,71
Composição	151	ORSE	Alvenaria bloco cerâmico vedação, 9x19x24cm, e=9cm, com argamassa t5 - 1:2:8 (cimento/cal/areia), junta=1cm - Rev.09	Alvenarias de Vedação	m²	1,0000000	53,42	53,42
Composição	96	ORSE	Concreto simples usinado fck=15mpa, bombeado, lançado e adensado em superestrutura	Alvenarias de Pedra e Concretos para Fundações	m³	0,0200000	533,92	10,67
Composição	77	ORSE	Aterro de caixa de edificação, com fornec. de areia, adensada com água	Aterros / Reaterros / Compactações	m³	0,0500000	175,55	8,77

Detalhamento de Cálculo ORSE

Item	Código	Banco	Descrição	Tipo	Und	Quant.	Valor Unit	Total
Insumo	10761	ORSE	Refeição - café da manhã (café com leite e dois pães com manteiga)	Serviços	un	0,5000620	5,00	2,50
Insumo	00012893/SIN	ORSE	Bota de segurança com biqueira de aço e colarinho acolchoado	Material	par	0,0039024	76,67	0,29
Insumo	941	ORSE	Fardamento com mangas curta	Material	un	0,0073683	198,07	1,45
Insumo	10492	ORSE	Cesta Básica	Material	un	0,0221049	205,00	4,53
Insumo	10788	ORSE	Pá quadrada	Material	un	0,0004649	36,90	0,01
Insumo	158	ORSE	Almoço (Participação do empregador)	Material	un	0,5000620	14,00	7,00
Insumo	10599	ORSE	Protetor solar fps 30 com 120ml	Material	un	0,0088420	18,00	0,15
Insumo	00002711/SIN	ORSE	Carrinho de mão, em aço, com capacidade de *45 a 65* l / *100* kg, pneu com câmara	Material	un	0,0004649	172,23	0,08
Insumo	00012895/SIN	ORSE	Capacete de segurança aba frontal com suspensão de polietileno, sem jugular (classe b)	Material	un	0,0029473	14,00	0,04
Insumo	00012892/SIN	ORSE	Luva raspa de couro, cano curto (punho *7* cm)	Material	par	0,0112981	11,28	0,12
Insumo	2378	ORSE	Vale transporte	Material	un	0,3879739	4,50	1,74
Insumo	10517	ORSE	Exames admissionais/demissionais (checkup)	Serviços	cj	0,0019649	300,00	0,58
Insumo	4729	ORSE	Marreta 1 kg com cabo	Material	un	0,0002325	37,80	0,00
Insumo	10596	ORSE	Protetor auricular	Material	un	0,0221049	4,93	0,10
Insumo	00012894/SIN	ORSE	Capa para chuva em pvc com forro de poliéster, com capuz (amarela ou azul)	Material	un	0,0009824	20,85	0,02
Insumo	1651	ORSE	Óculos branco proteção	Material	pr	0,0039024	7,00	0,02
Insumo	10362	ORSE	Seguro de vida e acidente em grupo	Serviços	un	0,0221049	12,54	0,27
Insumo	4728	ORSE	Talhadeira chata 10"	Material	un	0,0006974	18,58	0,01
Insumo	10586	ORSE	Torquesa	Material	un	0,0000263	39,00	0,00
Insumo	10585	ORSE	Arco de serra	Material	un	0,0000263	20,90	0,00
Insumo	81	ORSE	Aço ca-50 6,3 a 12,5 mm	Material	kg	1,6000000	9,14	14,62
Insumo	00039017/SIN API	ORSE	Espacador / distanciador circular com entrada lateral, em plástico, para vergalhão *4,2 a 12,5* mm, cobertura 20 mm	Material	un	0,6400000	0,22	0,14

Insumo	00043132/SIN	ORSE	Arame recozido 16 bwg, d = 1,65 mm (0,016 kg/m) ou 18 bwg, d = 1,25 mm (0,01 kg/m)	Material	kg	0,0320000	30,99	0,99		
Insumo	00039315/SIN API	ORSE	Espacador / distanciador tipo garra dupla, em plastico, cobertura *20* mm, para ferragens de lajes e fundo de vigas	Material	un	0,6400000	0,36	0,23		
Insumo	00000378/SIN	ORSE	Armador (horista)	Mão de Obra	h	0,1316000	19,02	2,50		
Insumo	00006111/SIN	ORSE	Servente de obras (horista)	Mão de Obra	h	2,3246000	14,58	33,89		
Insumo	00004750/SIN 10262	ORSE	Pedreiro (horista)	Mão de Obra	h	1,3272000	19,02	25,24		
Insumo	11264	ORSE	Regua de alumínio c/ 2,00m (para pedreiro)	Material	un	0,0002654	44,00	0,01		
Insumo	11246	ORSE	Marreta de 1/2 kg com cabo	Material	un	0,0002654	13,52	0,00		
Insumo	11246	ORSE	Escala métrica de bambú	Material	Un	0,0009290	10,22	0,00		
Insumo	11245	ORSE	Desempoladeira de madeira 12x22	Material	un	0,0009290	11,60	0,01		
Insumo	11247	ORSE	Serra mármore	Material	un	0,0001327	327,80	0,04		
Insumo	10790	ORSE	Prumo de face	Material	un	0,0001327	25,95	0,00		
Insumo	4722	ORSE	Colher de pedreiro	Material	un	0,0005309	18,80	0,00		
Insumo	11243	ORSE	Martelo sem unha	Material	un	0,0001327	28,00	0,00		
Insumo	10789	ORSE	Nível de bolha de madeira	Material	un	0,0002654	15,40	0,00		
Insumo	4174	ORSE	Desempenadeira de aço lisa, cabo madeira, ref:143, Atlas ou similar	Material	un	0,0010911	12,00	0,01		
Insumo	11265	ORSE	Martelo de borracha com cabo	Material	un	0,0005309	18,75	0,00		
Insumo	00000370/SIN	ORSE	Areia media - posto jazida/fornecedor (retirado na jazida, sem transporte)	Material	m³	0,0108000	100,00	1,08		
Insumo	00001379/SIN	ORSE	Cimento portland composto cp ii-32	Material	kg	9,9456000	0,75	7,45		
Insumo	00000367/SIN	ORSE	Areia grossa - posto jazida/fornecedor (retirado na jazida, sem transporte)	Material	m³	0,0362368	101,30	3,67		
Insumo	00001106/SIN	ORSE	Cal hidratada ch-i para argamassas	Material	kg	5,4236000	1,30	7,05		
Insumo	00001213/SIN	ORSE	Carpinteiro de formas para concreto (horista)	Mão de Obra	h	0,2738000	19,02	5,20		
Insumo	00005069/SIN	ORSE	Prego de aço polido com cabeça 17 x 27 (2 1/2 x 11)	Material	kg	0,0200000	17,23	0,34		
Insumo	11244	ORSE	Martelo com unha	Material	un	0,0000548	48,95	0,00		
Insumo	10577	ORSE	Serrote 40cm	Material	un	0,0000274	36,00	0,00		
Insumo	10579	ORSE	Chave de fenda chata 30 cm	Material	un	0,0000548	26,89	0,00		
Insumo	11249	ORSE	Serra circular elétrica portátil	Equipamento	un	0,0000274	979,65	0,02		
Insumo	11248	ORSE	Furadeira e Parafusadeira elétrica Bosch ou Similar profissional	Equipamento	un	0,0000274	246,00	0,00		
Insumo	10578	ORSE	Formão grande	Material	un	0,0000548	15,15	0,00		
Insumo	630	ORSE	Compensado resinado 12mm - Madeirt ou similar	Material	m²	0,1168000	44,17	5,15		
Insumo	00002692/SIN	ORSE	Desmoldante protetor para formas de madeira, de base oleosa emulsionada em agua	Material	l	0,0040000	9,31	0,03		
Insumo	00005068/SIN 1569	ORSE	Prego de aço polido com cabeça 17 x 21 (2 x 11)	Material	kg	0,0050000	16,91	0,08		
Insumo	00004509/SIN	ORSE	Madeira mista serrada (barrote) 6 x 6cm - 0,0036 m³/m (angelim, louro)	Material	m	0,6134000	6,69	4,10		
Insumo	00004509/SIN	ORSE	Sarrafo *2,5 x 10* cm em pinus, mista ou equivalente da regio - bruta	Material	m	0,5444000	5,51	2,99		
Insumo	00043130/SIN	ORSE	Arame galvanizado 12 bwg, d = 2,76 mm (0,048 kg/m) ou 14 bwg, d = 2,11 mm (0,026 kg/m)	Material	kg	0,0300000	30,99	0,92		
Insumo	00006193/SIN API	ORSE	Tabua nao aparelhada *2,5 x 20* cm, em macaranduba/massaranduba, angelim ou equivalente da regio - bruta	Material	m	0,0612000	15,54	0,95		
Insumo	00004783/SIN 11251	ORSE	Pintor (horista)	Mão de Obra	h	0,8550000	19,02	16,26		
Insumo	10583	ORSE	Pincel de seda 2"	Material	un	0,0038475	26,80	0,10		
Insumo	4725	ORSE	Trincha 3"	Material	un	0,0038475	11,98	0,04		
Insumo	11250	ORSE	Espátula	Material	un	0,0003420	16,82	0,00		
Insumo	11250	ORSE	Rolo lâ de carneiro 20cm	Material	un	0,0019665	17,50	0,03		
Insumo	11252	ORSE	Escada de aluminio de abrir com 7 degraus	Material	un	0,0000855	236,49	0,02		
Insumo	00003767/SIN 1332	ORSE	Lixa em folha para parede ou madeira, numero 120, cor vermelha	Material	un	0,9000000	0,89	0,80		
Insumo	00007356/SIN	ORSE	Líquido selador acrílico	Material	l	0,1800000	6,66	1,19		
Insumo	00043651/SIN 2657	ORSE	Tinta latex acrílica premium, cor branco fosco	Material	l	0,1620000	32,87	5,32		
Insumo	634	ORSE	Massa acrílica para superficies internas e externas	Material	kg	1,3950000	4,75	6,62		
Insumo	00044535/SIN API	ORSE	Bloco cerâmico, de vedação, 6 furos horizontais, dim. 9 x 19 x 24 cm	Material	un	20,0000000	1,20	24,00		
Insumo	00044535/SIN API	ORSE	Concreto usinado bombeavel b0-b1 fck=15mpa	Material	m³	0,0200000	436,63	8,73		
Insumo	0000366/SIN	ORSE	Servico de bombeamento de concreto com consumo minimo de 40 m³, (disponibilizacao de bomba), sem o lancamento	Material	m³	0,0200000	46,78	0,93		
Insumo	0000366/SIN	ORSE	Areia fina - posto jazida/fornecedor (retirado na jazida, sem transporte)	Material	m³	0,0600000	100,00	6,00		
					MO sem LS =>	83,09	LS =>	0,00	MO com LS =>	83,09
					Valor do BDI =>	48,26			Valor com BDI =>	253,92
							Quant. =>	8,00	Preço Total =>	2.031,36

2.5										6.232,28
COBERTURA										
2.5.1	Código	Banco	Descrição	Tipo	Und	Quant.	Porcent.	Valor Unit	Total	
Composição	92580	SINAPI	TRAMA DE AÇO COMPOSTA POR TERÇAS PARA TELHADOS DE ATÉ 2 ÁGUAS PARA TELHA ONDULADA DE FIBROCIMENTO, METÁLICA, PLÁSTICA OU TERMOACÚSTICA, INCLUSO TRANSPORTE VERTICAL. AF_07/2019	Estrutura e Trama para Cobertura	m²	1,0000000		47,14	47,14	
Composição Auxiliar	93282	SINAPI	GUINCHO ELÉTRICO DE COLUNA, CAPACIDADE 400 KG, COM MOTO FREIO, MOTOR TRIFÁSICO DE 1,25 CV - CHI DIURNO. AF_03/2016	Custos Horários Produtivo e Improdutivo dos Equipamentos	CHI	0,0094000	0,0000000	29,09	0,27	
Composição Auxiliar	88316	SINAPI	SERVENTE COM ENCARGOS COMPLEMENTARES	SEDI - SERVIÇOS DIVERSOS	H	0,1060000	0,0000000	22,53	2,38	
Composição Auxiliar	93281	SINAPI	GUINCHO ELÉTRICO DE COLUNA, CAPACIDADE 400 KG, COM MOTO FREIO, MOTOR TRIFÁSICO DE 1,25 CV - CHP DIURNO. AF_03/2016	Custos Horários Produtivo e Improdutivo dos Equipamentos	CHP	0,0068000	0,0000000	29,94	0,20	
Composição Auxiliar	88278	SINAPI	MONTADOR DE ESTRUTURAS METÁLICAS COM ENCARGOS COMPLEMENTARES	Livro SINAPI: Cálculos e Parâmetros	H	0,2130000	0,0000000	24,27	5,16	
Insumo	00043083	SINAPI	PERFIL "U" ENRIJECIDO, EM CHAPA DOBRADA DE AÇO LAMINADO, E = 3,75 MM, H = 200 MM, L = 75 MM (9,94 KG/M)	Material	KG	4,3330000	0,0000000	8,66	37,52	

Insumo	00040549	SINAPI	PARAFUSO, COMUM, ASTM A307, SEXTAVADO, DIAMETRO 1/2" (12,7 MM), COMPRIMENTO 1" (25,4 MM)	Material	CENTO	0,0070000	0,0000000	231,33	1,61	
				MO sem LS =>		6,88	LS =>	0,00	MO com LS =>	6,88
				Valor do BDI =>		11,06				58,20
							Quant. =>	14,5488	Preço Total =>	846,74

2.5.2	Código	Banco	Descrição	Tipo	Und	Quant.	Porcent.	Valor Unit	Total	
Composição	94216	SINAPI	TELHAMENTO COM TELHA METÁLICA TERMOACÚSTICA E = 30 MM, COM ATÉ 2 ÁGUAS, INCLUSO IÇAMENTO. AF_07/2019	Telhamento para Cobertura	m²	1,0000000		209,29	209,29	
Composição Auxiliar	88316	SINAPI	SERVENTE COM ENCARGOS COMPLEMENTARES	SEDI - SERVIÇOS DIVERSOS	H	0,0620000	0,0000000	22,53	1,39	
Composição Auxiliar	93281	SINAPI	GUINCHO ELÉTRICO DE COLUNA, CAPACIDADE 400 KG, COM MOTO FREIO, MOTOR TRIFÁSICO DE 1,25 CV - CHP DIURNO. AF_03/2016	Custos Horários Produtivo e Improdutivo dos Equipamentos	CHP	0,0009000	0,0000000	29,94	0,02	
Composição Auxiliar	88323	SINAPI	TELHADISTA COM ENCARGOS COMPLEMENTARES	Livro SINAPI: Cálculos e Parâmetros	H	0,0560000	0,0000000	32,54	1,82	
Composição Auxiliar	93282	SINAPI	GUINCHO ELÉTRICO DE COLUNA, CAPACIDADE 400 KG, COM MOTO FREIO, MOTOR TRIFÁSICO DE 1,25 CV - CHI DIURNO. AF_03/2016	Custos Horários Produtivo e Improdutivo dos Equipamentos	CHI	0,0012000	0,0000000	29,09	0,03	
Insumo	00040740	SINAPI	TELHA GALVALUME COM ISOLAMENTO TERMOACUSTICO EM ESPUMA RÍGIDA DE POLIURETANO (PU) INJETADO, ESPESSURA DE 30 MM, DENSIDADE DE 35 KG/M3, REVESTIMENTO EM TELHA TRAPEZOIDAL NAS DUAS FACES COM ESPESSURA DE 0,50 MM CADA, ACABAMENTO NATURAL (NAO INCLUI ACESSÓRIOS DE FIXAÇÃO)	Material	m²	1,1460000	0,0000000	173,16	198,44	
Insumo	00011029	SINAPI	HASTE RETA PARA GANCHO DE FERRO GALVANIZADO, COM ROSCA 1/4" X 30 CM PARA FIXAÇÃO DE TELHA METÁLICA, INCLUI PORCA E ARRUELAS DE VEDAÇÃO	Material	CJ	4,1500000	0,0000000	1,83	7,59	
				MO sem LS =>		2,78	LS =>	0,00	MO com LS =>	2,78
				Valor do BDI =>		49,12				258,41
							Quant. =>	14,54	Preço Total =>	3.757,28

2.5.3	Código	Banco	Descrição	Tipo	Und	Quant.	Porcent.	Valor Unit	Total	
Composição	100727	SINAPI	PINTURA COM TINTA EPOXÍDICA DE FUNDO PULVERIZADA SOBRE PERFIL METÁLICO EXECUTADO EM FÁBRICA (POR DEMÃO). AF_01/2020_PE	Pintura em Superfícies Metálicas	m²	1,0000000		27,66	27,66	
Composição Auxiliar	88312	SINAPI	PINTOR PARA TINTA EPÓXI COM ENCARGOS COMPLEMENTARES	Livro SINAPI: Cálculos e Parâmetros	H	0,0635000	0,0000000	31,77	2,01	
Insumo	00005330	SINAPI	DILUENTE EPOXI	Material	L	0,0296000	0,0000000	50,14	1,48	
Insumo	00044072	SINAPI	PRIMER EPOXI / EPOXIDICO	Material	L	0,1972800	0,0000000	122,55	24,17	
				MO sem LS =>		1,63	LS =>	0,00	MO com LS =>	1,63
				Valor do BDI =>		6,49				34,15
							Quant. =>	27,12	Preço Total =>	926,14

2.5.4	Código	Banco	Descrição	Tipo	Und	Quant.	Porcent.	Valor Unit	Total	
Composição	100729	SINAPI	PINTURA COM TINTA EPOXÍDICA DE ACABAMENTO PULVERIZADA SOBRE PERFIL METÁLICO EXECUTADO EM FÁBRICA (POR DEMÃO). AF_01/2020_PE	Pintura em Superfícies Metálicas	m²	1,0000000		20,97	20,97	
Composição Auxiliar	88312	SINAPI	PINTOR PARA TINTA EPÓXI COM ENCARGOS COMPLEMENTARES	Livro SINAPI: Cálculos e Parâmetros	H	0,0635000	0,0000000	31,77	2,01	
Insumo	00005330	SINAPI	DILUENTE EPOXI	Material	L	0,0415000	0,0000000	50,14	2,08	
Insumo	00007304	SINAPI	TINTA EPOXI BASE AGUA PREMIUM, BRANCA	Material	L	0,2075000	0,0000000	81,39	16,88	
				MO sem LS =>		1,63	LS =>	0,00	MO com LS =>	1,63
				Valor do BDI =>		4,92				25,89
							Quant. =>	27,12	Preço Total =>	702,12

3	QUADRA ESPORTIVA DE AREIA									80.799,36
3.1	FUNDAÇÃO									9.247,31
3.1.1	Código	Banco	Descrição	Tipo	Und	Quant.	Valor Unit	Total		
Composição	4816	ORSE	Locação de muro, inclusive execução de gabarito de madeira	Locação de Edificações	m	1,0000000	1,10	1,10		
Item										
Insumo		ORSE	Arame galvanizado 18 bwg, d = 1,24mm (0,009 kg/m)	Material	kg	0,0040000	44,20	0,17		
Composição	00000345/SIN 10549	ORSE	Encargos Complementares - Servente	Provisórios	h	0,0080000	3,88	0,03		
Insumo	00006111/SIN	ORSE	Servente de obras (horista)	Mão de Obra	h	0,0080000	14,58	0,11		
Insumo	00010567/SIN	ORSE	Tabua *2,5 x 23* cm em pinus, mista ou equivalente da regioa - bruta	Material	m	0,0220000	12,27	0,26		
Insumo	00005067/SIN	ORSE	Prego de aço polido com cabeça 16 x 24 (2 1/4 x 12)	Material	kg	0,0024000	18,02	0,04		
Insumo	48	ORSE	Auxiliar topografia - SICRO	Mão de Obra	h	0,0040000	21,66	0,08		
Insumo	70	ORSE	Topógrafo - SICRO	Mão de Obra	h	0,0040000	36,76	0,14		
Insumo		ORSE	Carpinteiro de formas para concreto (horista)	Mão de Obra	h	0,0080000	19,02	0,15		
Insumo	00001213/SIN 1569	ORSE	Madeira mista serrada (barrote) 6 x 6cm - 0,0036 m3/m (angelim, louro)	Material	m	0,0180000	6,69	0,12		
Composição	10551	ORSE	Encargos Complementares - Carpinteiro	Provisórios	h	0,0080000	3,82	0,03		

Detalhamento de Cálculo ORSE

Item	Código	Banco	Descrição	Tipo	Und	Quant.	Valor Unit	Total
Insumo		ORSE	Arame galvanizado 18 bwg, d = 1,24mm (0,009 kg/m)	Material	kg	0,0040000	44,20	0,17
Insumo	00000345/SIN 10761	ORSE	Refeição - café da manhã (café com leite e dois pães com manteiga)	Serviços	un	0,0016288	5,00	0,00
Insumo		ORSE	Bota de segurança com biqueira de aço e colarinho acolchoado	Material	par	0,0000120	76,67	0,00
Insumo	00012893/SIN 941	ORSE	Fardamento com mangas curta	Material	un	0,0000240	198,07	0,00
Insumo	10492	ORSE	Cesta Básica	Material	un	0,0000720	205,00	0,01
Insumo	10788	ORSE	Pá quadrada	Material	un	0,0000016	36,90	0,00
Insumo	158	ORSE	Almoço (Participação do empregador)	Material	un	0,0016288	14,00	0,02

Insumo	Código	Descrição	Material	Und	Quant.	Valor Unit	Total		
	10599	ORSE	Protetor solar fps 30 com 120ml	Material	un	0,0000288	18,00		
	00002711/SIN	ORSE	Carrinho de mao, em aço, com capacidade de *45 a 65" l / *100" kg, pneu com camara	Material	un	0,0000016	172,23		
	00012895/SIN	ORSE	Capacete de segurança aba frontal com suspensao de polietileno, sem jugular (classe b)	Material	un	0,0000096	14,00		
	00012892/SIN	ORSE	Luva raspa de couro, cano curto (punho *7" cm)	Material	par	0,0000368	11,28		
	2378	ORSE	Vale transporte	Material	un	0,0012760	4,50		
	10517	ORSE	Exames admissionais/demissionais (checkup)	Serviços	cj	0,0000064	300,00		
	4729	ORSE	Marreta 1 kg com cabo	Material	un	0,0000008	37,80		
	10596	ORSE	Protetor auricular	Material	un	0,0000720	4,93		
	00012894/SIN	ORSE	Capa para chuva em pvc com forro de poliester, com capuz (amarela ou azul)	Material	un	0,0000032	20,85		
	1651	ORSE	Óculos branco proteção	Material	pr	0,0000120	7,00		
	10362	ORSE	Seguro de vida e acidente em grupo	Serviços	un	0,0000720	12,54		
	4728	ORSE	Talhadeira chata 10"	Material	un	0,0000024	18,58		
	00006111/SIN	ORSE	Servente de obras (horista)	Mão de Obra	h	0,0080000	14,58		
	00010567/SIN	ORSE	Tabua *2,5 x 23" cm em pinus, mista ou equivalente da regioa - bruta	Material	m	0,0220000	12,27		
	00005067/SIN	ORSE	Prego de aço polido com cabeça 16 x 24 (2 1/4 x 12)	Material	kg	0,0024000	18,02		
	48	ORSE	Auxiliar topografia - SICRO	Mão de Obra	h	0,0040000	21,66		
	70	ORSE	Topógrafo - SICRO	Mão de Obra	h	0,0040000	36,76		
	00001213/SIN	ORSE	Carpinteiro de formas para concreto (horista)	Mão de Obra	h	0,0080000	19,02		
	1569	ORSE	Madeira mista serrada (barrote) 6 x 6cm - 0,0036 m3/m (angelim, louro)	Material	m	0,0180000	6,69		
	11244	ORSE	Martelo com unha	Material	un	0,0000016	48,95		
	10577	ORSE	Serrote 40cm	Material	un	0,0000008	36,00		
	10579	ORSE	Chave de fenda chata 30 cm	Material	un	0,0000016	26,89		
	11249	ORSE	Serra circular eletrica portatil	Equipamento	un	0,0000008	979,65		
	11248	ORSE	Furadeira e Parafusadeira eletrica Bosch ou Similar profissional	Equipamento	un	0,0000008	246,00		
	10578	ORSE	Formão grande	Material	un	0,0000016	15,15		
				MO sem LS =>	0,48	LS =>	0,00	MO com LS =>	0,48
				Valor do BDI =>	0,25			Valor com BDI =>	1,35
				Quant. =>	60,00	Preço Total =>	81,00		

3.1.2	Código Banco	Descrição	Tipo	Und	Quant.	Porcent.	Valor Unit	Total	
Composição	101173	SINAPI	ESTACA BROCA DE CONCRETO, DIÂMETRO DE 20CM, ESCAVAÇÃO MANUAL COM TRADO CONCHA, COM ARMADURA DE ARRANQUE. AF_05/2020	FUES - FUNDAÇÕES E ESTRUTURAS	M	1,0000000	65,47	65,47	
Composição Auxiliar	94970	SINAPI	CONCRETO FCK = 20MPA, TRAÇO 1:2,7:3 (EM MASSA SECA DE CIMENTO/ AREIA MÉDIA/ BRITA 1) - PREPARO MECÂNICO COM BETONEIRA 600 L. AF_05/2021	FUES - FUNDAÇÕES E ESTRUTURAS	m³	0,0430000	534,81	22,99	
Composição Auxiliar	92803	SINAPI	CORTE E DOBRA DE AÇO CA-50, DIÂMETRO DE 10,0 MM. AF_06/2022	FUES - FUNDAÇÕES E ESTRUTURAS	KG	1,3600000	8,71	11,84	
Composição Auxiliar	88309	SINAPI	PEDREIRO COM ENCARGOS COMPLEMENTARES	SEDI - SERVIÇOS DIVERSOS	H	0,4860000	32,23	15,66	
Composição Auxiliar	88316	SINAPI	SERVEnte COM ENCARGOS COMPLEMENTARES	SEDI - SERVIÇOS DIVERSOS	H	0,6650000	22,53	14,98	
				MO sem LS =>	29,08	LS =>	0,00	MO com LS =>	29,08
				Valor do BDI =>	15,36			80,83	
				Quant. =>	10,00	Preço Total =>	808,30		

3.1.3	Código Banco	Descrição	Tipo	Und	Quant.	Porcent.	Valor Unit	Total	
Composição	104918	SINAPI	ARMAÇÃO DE SAPATA ISOLADA, VIGA BALDRAME E SAPATA CORRIDA UTILIZANDO AÇO CA-50 DE 8 MM - MONTAGEM. AF_01/2024	FUES - FUNDAÇÕES E ESTRUTURAS	KG	1,0000000	14,35	14,35	
Composição Auxiliar	88245	SINAPI	ARMADOR COM ENCARGOS COMPLEMENTARES	SEDI - SERVIÇOS DIVERSOS	H	0,1020000	31,96	3,25	
Composição Auxiliar	92802	SINAPI	CORTE E DOBRA DE AÇO CA-50, DIÂMETRO DE 8,0 MM. AF_06/2022	FUES - FUNDAÇÕES E ESTRUTURAS	KG	1,0000000	9,48	9,48	
Composição Auxiliar	88238	SINAPI	AJUDANTE DE ARMADOR COM ENCARGOS COMPLEMENTARES	SEDI - SERVIÇOS DIVERSOS	H	0,0390000	24,19	0,94	
Insumo	00039017	SINAPI	ESPACADOR / DISTANCIADOR CIRCULAR COM ENTRADA LATERAL, EM PLASTICO, PARA VERGALHAO *4,2 A 12,5" MM, COBRIMENTO 20 MM	Material	UN	0,5030000	0,24	0,12	
Insumo	00043132	SINAPI	ARAME RECOZIDO 16 BWG, D = 1,65 MM (0,016 KG/M) OU 18 BWG, D = 1,25 MM (0,01 KG/M)	Material	KG	0,0250000	22,60	0,56	
				MO sem LS =>	4,08	LS =>	0,00	MO com LS =>	4,08
				Valor do BDI =>	3,36			17,71	
				Quant. =>	93,64224	Preço Total =>	1.658,40		

3.1.4	Código Banco	Descrição	Tipo	Und	Quant.	Porcent.	Valor Unit	Total	
Composição	104916	SINAPI	ARMAÇÃO DE SAPATA ISOLADA, VIGA BALDRAME E SAPATA CORRIDA UTILIZANDO AÇO CA-60 DE 5 MM - MONTAGEM. AF_01/2024	FUES - FUNDAÇÕES E ESTRUTURAS	KG	1,0000000	17,32	17,32	
Composição Auxiliar	88245	SINAPI	ARMADOR COM ENCARGOS COMPLEMENTARES	SEDI - SERVIÇOS DIVERSOS	H	0,1660000	31,96	5,30	
Composição Auxiliar	92800	SINAPI	CORTE E DOBRA DE AÇO CA-60, DIÂMETRO DE 5,0 MM. AF_06/2022	FUES - FUNDAÇÕES E ESTRUTURAS	KG	1,0000000	9,73	9,73	
Composição Auxiliar	88238	SINAPI	AJUDANTE DE ARMADOR COM ENCARGOS COMPLEMENTARES	SEDI - SERVIÇOS DIVERSOS	H	0,0640000	24,19	1,54	
Insumo	00043132	SINAPI	ARAME RECOZIDO 16 BWG, D = 1,65 MM (0,016 KG/M) OU 18 BWG, D = 1,25 MM (0,01 KG/M)	Material	KG	0,0250000	22,60	0,56	
Insumo	00039017	SINAPI	ESPACADOR / DISTANCIADOR CIRCULAR COM ENTRADA LATERAL, EM PLASTICO, PARA VERGALHAO *4,2 A 12,5" MM, COBRIMENTO 20 MM	Material	UN	0,8190000	0,24	0,19	
				MO sem LS =>	7,66	LS =>	0,00	MO com LS =>	7,66
				Valor do BDI =>	4,06			21,38	
				Quant. =>	42,6685778	Preço Total =>	912,25		

3.1.5	Código Banco	Descrição	Tipo	Und	Quant.	Porcent.	Valor Unit	Total
-------	--------------	-----------	------	-----	--------	----------	------------	-------

Composição	96536	SINAPI	FABRICAÇÃO, MONTAGEM E DESMONTAGEM DE FÓRMA PARA VIGA BALDRAME, EM MADEIRA SERRADA, E=25 MM, 4 UTILIZAÇÕES. AF_01/2024	FUES - FUNDAÇÕES E ESTRUTURAS	m²	1,0000000		70,19	70,19	
Composição Auxiliar	88262	SINAPI	CARPINTEIRO DE FORMAS COM ENCARGOS COMPLEMENTARES	SEDI - SERVIÇOS DIVERSOS	H	1,0880000	0,0000000	32,89	35,78	
Composição Auxiliar	91692	SINAPI	SERRA CIRCULAR DE BANCADA COM MOTOR ELÉTRICO POTÊNCIA DE 5HP, COM COIFA PARA DISCO 10" - CHP DIURNO. AF_08/2015	CHOR - CUSTOS HORÁRIOS DE MÁQUINAS E EQUIPAMENTOS	CHP	0,0130000	0,0000000	29,79	0,38	
Composição Auxiliar	91693	SINAPI	SERRA CIRCULAR DE BANCADA COM MOTOR ELÉTRICO POTÊNCIA DE 5HP, COM COIFA PARA DISCO 10" - CHI DIURNO. AF_08/2015	CHOR - CUSTOS HORÁRIOS DE MÁQUINAS E EQUIPAMENTOS	CHI	0,0530000	0,0000000	28,72	1,52	
Composição Auxiliar	88239	SINAPI	AJUDANTE DE CARPINTEIRO COM ENCARGOS COMPLEMENTARES	SEDI - SERVIÇOS DIVERSOS	H	0,4770000	0,0000000	24,04	11,46	
Insumo	00040304	SINAPI	PREGO DE ACO POLIDO COM CABECA DUPLA 17 X 27 (2 1/2 X 11)	Material	KG	0,0530000	0,0000000	21,59	1,14	
Insumo	00004517	SINAPI	SARRAFO *2,5 X 7,5* CM EM PINUS, MISTA OU EQUIVALENTE DA REGIAO - BRUTA	Material	M	0,5470000	0,0000000	2,53	1,38	
Insumo	00006212	SINAPI	TABUA *2,5 X 30 CM EM PINUS, MISTA OU EQUIVALENTE DA REGIAO - BRUTA	Material	M	1,1340000	0,0000000	12,00	13,60	
Insumo	00004491	SINAPI	PONTELETE *7,5 X 7,5* CM EM PINUS, MISTA OU EQUIVALENTE DA REGIAO - BRUTA	Material	M	0,6050000	0,0000000	7,23	4,37	
Insumo	00002692	SINAPI	DESMOLDANTE PROTETOR PARA FORMAS DE MADEIRA, DE BASE OLEOSA EMULSIONADA EM AGUA	Material	L	0,0167000	0,0000000	6,46	0,10	
Insumo	00005073	SINAPI	PREGO DE ACO POLIDO COM CABECA 17 X 24 (2 1/4 X 11)	Material	KG	0,0260000	0,0000000	17,83	0,46	
					MO sem LS =>	42,66	LS =>	0,00	MO com LS =>	42,66
					Valor do BDI =>	16,47			86,66	
					Quant. =>	44,50	Preço Total =>	3.856,37		

3.1.6	Código	Banco	Descrição	Tipo	Und	Quant.	Porcent.	Valor Unit	Total	
Composição	94966	SINAPI	CONCRETO FCK = 30MPA, TRAÇO 1:2,1:2,5 (EM MASSA SECA DE CIMENTO/ AREIA MÉDIA/ BRITA 1) - PREPARO MECÂNICO COM BETONEIRA 400 L. AF_05/2021	Produção de Concreto	m³	1,0000000		585,75	585,75	
Composição Auxiliar	88830	SINAPI	BETONEIRA CAPACIDADE NOMINAL DE 400 L, CAPACIDADE DE MISTURA 280 L, MOTOR ELÉTRICO TRIFÁSICO POTÊNCIA DE 2 CV, SEM CARREGADOR - CHP DIURNO. AF_05/2023	CHOR - CUSTOS HORÁRIOS DE MÁQUINAS E EQUIPAMENTOS	CHP	0,7458000	0,0000000	1,62	1,20	
Composição Auxiliar	88316	SINAPI	SERVEANTE COM ENCARGOS COMPLEMENTARES	SEDI - SERVIÇOS DIVERSOS	H	2,2958000	0,0000000	22,53	51,72	
Composição Auxiliar	88831	SINAPI	BETONEIRA CAPACIDADE NOMINAL DE 400 L, CAPACIDADE DE MISTURA 280 L, MOTOR ELÉTRICO TRIFÁSICO POTÊNCIA DE 2 CV, SEM CARREGADOR - CHI DIURNO. AF_05/2023	CHOR - CUSTOS HORÁRIOS DE MÁQUINAS E EQUIPAMENTOS	CHI	0,7032000	0,0000000	0,37	0,26	
Composição Auxiliar	88377	SINAPI	OPERADOR DE BETONEIRA ESTACIONÁRIA/MISTURADOR COM ENCARGOS COMPLEMENTARES	SEDI - SERVIÇOS DIVERSOS	H	1,4490000	0,0000000	26,51	38,41	
Insumo	00000370	SINAPI	AREIA MEDIA - POSTO JAZIDA/FORNECEDOR (RETIRADO NA JAZIDA, SEM TRANSPORTE)	Material	M³	0,7078000	0,0000000	160,00	113,24	
Insumo	00004721	SINAPI	PEDRA BRITADA N. 1 (9,5 A 19 MM) POSTO PEDREIRA/FORNECEDOR, SEM FRETE	Material	M³	0,5892000	0,0000000	111,91	65,93	
Insumo	00001379	SINAPI	CIMENTO PORTLAND COMPOSTO CP II-32	Material	KG	388,8826000	0,0000000	0,81	314,99	
					MO sem LS =>	76,26	LS =>	0,00	MO com LS =>	76,26
					Valor do BDI =>	137,47			723,22	
					Quant. =>	2,67	Preço Total =>	1.930,99		

3.2	Código	Banco	Descrição	Tipo	Und	Quant.	Porcent.	Valor Unit	Total	
3.2.1			DRENAGEM E BASE						30.650,18	
Composição	102690	SINAPI	DRENO ESPINHA DE PEIXE (SEÇÃO 0,40 X 0,40 M), COM TUBO DE PEAD CORRUGADO PERFURADO, DN 100 MM, ENCHIMENTO COM BRITA, ENVOLVIDO COM MANTA GEOTÉXTIL, INCLUSIVE CONEXÕES. AF_07/2021	DROP - DRENAGEM/OBRAS DE CONTENÇÃO / POÇOS DE VISITA E CAIXAS	M	1,0000000		68,29	68,29	
Composição Auxiliar	90106	SINAPI	ESCAVAÇÃO MECANIZADA DE VALA COM PROFUNDIDADE ATÉ 1,5 M (MÉDIA MONTANTE E JUSANTE/UMA COMPOSIÇÃO POR TRECHO), RETROSCAV. (0,26 M3), LARGURA DE 0,8 M A 1,5 M, EM SOLO DE 1ª CATEGORIA, LOCAIS COM BAIXO NÍVEL DE INTERFERÊNCIA. AF_09/2024	MOVT - MOVIMENTO DE TERRA	m³	0,1600000	0,0000000	8,19	1,31	
Composição Auxiliar	88309	SINAPI	PEDREIRO COM ENCARGOS COMPLEMENTARES	SEDI - SERVIÇOS DIVERSOS	H	0,1073000	0,0000000	32,23	3,45	
Composição Auxiliar	88316	SINAPI	SERVEANTE COM ENCARGOS COMPLEMENTARES	SEDI - SERVIÇOS DIVERSOS	H	0,3219000	0,0000000	22,53	7,25	
Insumo	00003670	SINAPI	JUNCAO SIMPLES, PVC, 45 GRAUS, DN 100 X 100 MM, SERIE NORMAL PARA ESGOTO PREDIAL	Material	UN	0,1071000	0,0000000	23,22	2,48	
Insumo	00004718	SINAPI	PEDRA BRITADA N. 2 (19 A 38 MM) POSTO PEDREIRA/FORNECEDOR, SEM FRETE	Material	M³	0,1674000	0,0000000	112,50	18,83	
Insumo	00004021	SINAPI	GEOTEXTIL NAO TECIDO AGULHADO DE FILAMENTOS CONTINUOS 100% POLIESTER, RESISTENCIA A TRACAO = 14 KN/M	Material	M²	2,3000000	0,0000000	9,92	22,81	
Insumo	00038052	SINAPI	TUBO DRENO, CORRUGADO, ESPIRALADO, FLEXIVEL, PERFURADO, EM POLIETILENO DE ALTA DENSIDADE (PEAD), DN 100 MM, (4") PARA DRENAGEM - EM ROLO (NORMA DNIT 093/2006 - E.M)	Material	M	1,0030000	0,0000000	12,13	12,16	
					MO sem LS =>	9,37	LS =>	0,00	MO com LS =>	9,37
					Valor do BDI =>	16,02			84,31	
					Quant. =>	115,00	Preço Total =>	9.695,65		

3.2.2	Código	Banco	Descrição	Tipo	Und	Quant.	Valor Unit	Total
Composição	10179	ORSE	Lastro de brita 0	Lastros, Lajes e Berços	m³	1,0000000	227,85	227,85
Item	Código	Banco	Descrição	Tipo	Und	Quant.	Valor Unit	Total
Insumo	00004720/SIN	ORSE	Pedra britada n. 0, ou pedrisco (4,8 a 9,5 mm) posto pedreira/fomecedor, semfrete	Material	m³	1,2000000	159,04	190,84
Insumo	00006111/SIN	ORSE	Servente de obras (horista)	Mão de Obra	h	2,0000000	14,58	29,16
Composição	10549	ORSE	Encargos Complementares - Servente	Provisórios	h	2,0000000	3,88	7,76

Detalhamento de Cálculo ORSE

Item	Código	Banco	Descrição	Tipo	Und	Quant.	Valor Unit	Total
Insumo	00004720/SIN	ORSE	Pedra britada n. 0, ou pedrisco (4,8 a 9,5 mm) posto pedreira/fomecedor, semfrete	Material	m³	1,2000000	159,04	190,84
Insumo	00006111/SIN	ORSE	Servente de obras (horista)	Mão de Obra	h	2,0000000	14,58	29,16
Insumo	10761	ORSE	Refeição - café da manhã (café com leite e dois pães com manteiga)	Serviços	un	0,2036000	5,00	1,01
Insumo	00012893/SIN	ORSE	Bota de segurança com biqueira de aço e colarinho acolchoado	Material	par	0,0016000	76,67	0,12
Insumo	941	ORSE	Fardamento com mangas curta	Material	un	0,0030000	198,07	0,59
Insumo	10492	ORSE	Cesta Básica	Material	un	0,0090000	205,00	1,84

Insumo	10788	ORSE	Pá quadrada	Material	un	0,0004000	36,90	0,01		
Insumo	158	ORSE	Almoço (Participação do empregador)	Material	un	0,2036000	14,00	2,85		
Insumo	10599	ORSE	Protetor solar fps 30 com 120ml	Material	un	0,0036000	18,00	0,06		
Insumo	00002711/SIN	ORSE	Carrinho de mao, em aco, com capacidade de *45 a 65* l / *100* kg, pneu com camara	Material	un	0,0004000	172,23	0,06		
Insumo	00012895/SIN	ORSE	Capacete de seguranc a aba frontal com suspensao de polietileno, sem jugular (classe b)	Material	un	0,0012000	14,00	0,01		
Insumo	00012892/SIN	ORSE	Luva raspa de couro, cano curto (punho *7* cm)	Material	par	0,0046000	11,28	0,05		
Insumo	2378	ORSE	Vale transporte	Material	un	0,1882000	4,50	0,84		
Insumo	10517	ORSE	Exames admissionais/demissionais (checkup)	Serviços	cj	0,0008000	300,00	0,24		
Insumo	4729	ORSE	Marreta 1 kg com cabo	Material	un	0,0002000	37,80	0,00		
Insumo	10596	ORSE	Protetor auricular	Material	un	0,0090000	4,93	0,04		
Insumo	00012894/SIN	ORSE	Capa para chuva em pvc com forro de poliester, com capuz (amarela ou azul)	Material	un	0,0004000	20,85	0,00		
Insumo	1651	ORSE	Óculos branco proteção	Material	pr	0,0016000	7,00	0,01		
Insumo	10362	ORSE	Seguro de vida e acidente em grupo	Serviços	un	0,0090000	12,54	0,11		
Insumo	4728	ORSE	Talhadeira chata 10"	Material	un	0,0006000	18,58	0,01		
				MO sem LS =>		29,16	LS =>	0,00	MO com LS =>	29,16
				Valor do BDI =>		53,47			Valor com BDI =>	281,32
							Quant. =>	19,109	Preço Total =>	5.375,74

3.2.3	Código	Banco	Descrição	Tipo	Und	Quant.	Valor Unit	Total
Composição	9802	ORSE	Impermeabilização - Fornecimento e aplicação de manta geotéxtil RT-16, resistencia a tração=16 kN/m (antigo Bidim OP-30 ou similar) em colchões drenantes	Mantas Geotéxteis	m²	1,0000000	24,48	24,48
Item								
Insumo	00006111/SIN	ORSE	Servente de obras (horista)	Mão de Obra	h	0,3500000	14,58	5,10
Composição	10549	ORSE	Encargos Complementares - Servente	Provisórios	h	0,3500000	3,88	1,35
Insumo	00004019/SIN	ORSE	Geotexil nao tecido agulhado de filamentos continuos 100% poliester, resitencia a tracao = 16 kn/m	Material	m²	1,1000000	16,43	18,07

Detalhamento de Cálculo ORSE

Item	Código	Banco	Descrição	Tipo	Und	Quant.	Valor Unit	Total		
Insumo		ORSE	Servente de obras (horista)	Mão de Obra	h	0,3500000	14,58	5,10		
Insumo	00006111/SIN	ORSE	Refeição - café da manhã (café com leite e dois pães com manteiga)	Serviços	un	0,0356300	5,00	0,17		
Insumo	10761	ORSE	Bota de seguranc a com biqueira de aco e colarinho acolchoado	Material	par	0,0002800	76,67	0,02		
Insumo	00012893/SIN	ORSE	Fardamento com mangas curta	Material	un	0,0005250	198,07	0,10		
Insumo	941	ORSE	Cesta Básica	Material	un	0,0015750	205,00	0,32		
Insumo	10492	ORSE	Pá quadrada	Material	un	0,0000700	36,90	0,00		
Insumo	10788	ORSE	Almoço (Participação do empregador)	Material	un	0,0356300	14,00	0,49		
Insumo	158	ORSE	Protetor solar fps 30 com 120ml	Material	un	0,0006300	18,00	0,01		
Insumo	10599	ORSE	Carrinho de mao, em aco, com capacidade de *45 a 65* l / *100* kg, pneu com camara	Material	un	0,0000700	172,23	0,01		
Insumo	00002711/SIN	ORSE	Capacete de seguranc a aba frontal com suspensao de polietileno, sem jugular (classe b)	Material	un	0,0002100	14,00	0,00		
Insumo	00012895/SIN	ORSE	Luva raspa de couro, cano curto (punho *7* cm)	Material	par	0,0008050	11,28	0,00		
Insumo	00012892/SIN	ORSE	Vale transporte	Material	un	0,0329350	4,50	0,14		
Insumo	2378	ORSE	Exames admissionais/demissionais (checkup)	Serviços	cj	0,0001400	300,00	0,04		
Insumo	10517	ORSE	Marreta 1 kg com cabo	Material	un	0,0000350	37,80	0,00		
Insumo	4729	ORSE	Protetor auricular	Material	un	0,0015750	4,93	0,00		
Insumo	10596	ORSE	Capa para chuva em pvc com forro de poliester, com capuz (amarela ou azul)	Material	un	0,0000700	20,85	0,00		
Insumo	00012894/SIN	ORSE	Óculos branco proteção	Material	pr	0,0002800	7,00	0,00		
Insumo	1651	ORSE	Seguro de vida e acidente em grupo	Serviços	un	0,0015750	12,54	0,01		
Insumo	10362	ORSE	Talhadeira chata 10"	Material	un	0,0001050	18,58	0,00		
Insumo	4728	ORSE	Geotexil nao tecido agulhado de filamentos continuos 100% poliester, resitencia a tracao = 16 kn/m	Material	m²	1,1000000	16,43	18,07		
Insumo	00004019/SIN	ORSE								
				MO sem LS =>		5,10	LS =>	0,00	MO com LS =>	5,10
				Valor do BDI =>		5,74			Valor com BDI =>	30,22
							Quant. =>	191,09	Preço Total =>	5.774,73

3.2.4	Código	Banco	Descrição	Tipo	Und	Quant.	Valor Unit	Total
Composição	3212	ORSE	Colchão de areia	Conversão InfoWORca	m³	1,0000000	130,46	130,46
Item								
Insumo	00006111/SIN	ORSE	Servente de obras (horista)	Mão de Obra	h	1,0000000	14,58	14,58
Composição	10549	ORSE	Encargos Complementares - Servente	Provisórios	h	1,0000000	3,88	3,88
Insumo	00000366/SIN	ORSE	Areia fina - posto jazida/fornecedor (retirado na jazida, sem transporte)	Material	m³	1,1200000	100,00	112,00

Detalhamento de Cálculo ORSE

Item	Código	Banco	Descrição	Tipo	Und	Quant.	Valor Unit	Total
Insumo		ORSE	Servente de obras (horista)	Mão de Obra	h	1,0000000	14,58	14,58
Insumo	00006111/SIN	ORSE	Refeição - café da manhã (café com leite e dois pães com manteiga)	Serviços	un	0,1018000	5,00	0,50
Insumo	10761	ORSE	Bota de seguranc a com biqueira de aco e colarinho acolchoado	Material	par	0,0008000	76,67	0,06
Insumo	00012893/SIN	ORSE	Fardamento com mangas curta	Material	un	0,0015000	198,07	0,29
Insumo	941	ORSE	Cesta Básica	Material	un	0,0045000	205,00	0,92
Insumo	10492	ORSE	Pá quadrada	Material	un	0,0002000	36,90	0,00
Insumo	10788	ORSE	Almoço (Participação do empregador)	Material	un	0,1018000	14,00	1,42
Insumo	158	ORSE	Protetor solar fps 30 com 120ml	Material	un	0,0018000	18,00	0,03
Insumo	10599	ORSE						

Insumo	Código	Banco	Descrição	Tipo	Und	Quant.	Porcent.	Valor Unit	Total		
Insumo	00002711/SIN	ORSE	Carrinho de mão, em aço, com capacidade de *45 a 65" l / *100" kg, pneu com câmara	Material	un	0,0002000		172,23	0,03		
Insumo	00012895/SIN	ORSE	Capacete de segurança aba frontal com suspensão de polietileno, sem jugular (classe b)	Material	un	0,0006000		14,00	0,00		
Insumo	00012892/SIN	ORSE	Luva raspa de couro, cano curto (punho *7" cm)	Material	par	0,0023000		11,28	0,02		
Insumo	2378	ORSE	Vale transporte	Material	un	0,0941000		4,50	0,42		
Insumo	10517	ORSE	Exames admissionais/demissionais (checkup)	Serviços	cj	0,0004000		300,00	0,12		
Insumo	4729	ORSE	Marreta 1 kg com cabo	Material	un	0,0001000		37,80	0,00		
Insumo	10596	ORSE	Protetor auricular	Material	un	0,0045000		4,93	0,02		
Insumo	00012894/SIN	ORSE	Capa para chuva em pvc com forro de poliéster, com capuz (amarela ou azul)	Material	un	0,0002000		20,85	0,00		
Insumo	1651	ORSE	Óculos branco proteção	Material	pr	0,0008000		7,00	0,00		
Insumo	10362	ORSE	Seguro de vida e acidente em grupo	Serviços	un	0,0045000		12,54	0,05		
Insumo	4728	ORSE	Talhadeira chata 10"	Material	un	0,0003000		18,58	0,00		
Insumo	00000366/SIN	ORSE	Areia fina - posto jazida/fornecedor (retirado na jazida, sem transporte)	Material	m³	1,1200000		100,00	112,00		
						MO sem LS =>	14,58	LS =>	0,00	MO com LS =>	14,58
						Valor do BDI =>	30,61			Valor com BDI =>	161,07
						Quant. =>	57,327	Preço Total =>	9.233,65		

3.2.5	Código	Banco	Descrição	Tipo	Und	Quant.	Porcent.	Valor Unit	Total		
Composição	053043	SBC	CAIXA INSPEÇÃO DE CONCRETO PRE-MOLDADO 600X600 COM TAMPA	INSTALACOES HIDRAULICAS - ESGOTO	UN	1,0000000		461,99	461,99		
Insumo	099200	SBC	BOMBEIRO OU ENCANADOR	Mão de Obra	H	0,4700000	0,0000000	28,72	13,49		
Insumo	000200	SBC	PEDRA BRITADA #1 E 2	Material	m³	0,0010000	0,0000000	111,91	0,11		
Insumo	000100	SBC	AREIA GROSSA LAVADA	Material	m³	0,0030000	0,0000000	162,09	0,48		
Insumo	099900	SBC	SERVEENTE	Mão de Obra	H	3,0020000	0,0000000	21,67	65,04		
Insumo	000050	SBC	CIMENTO PORTLAND CP III 32RS NBR 11578 (quilo)	Material	KG	20,0000000	0,0000000	0,79	15,80		
Insumo	099050	SBC	PEDREIRO	Mão de Obra	H	2,4400000	0,0000000	28,72	70,07		
Insumo	036719	SBC	CAIXA INSPECAO CONCRETO PREMOLDADO S/TAMPA 600x600x50mm	Material	UN	1,0000000	0,0000000	297,00	297,00		
						MO sem LS =>	148,60	LS =>	0,00	MO com LS =>	148,60
						Valor do BDI =>	108,42				570,41
						Quant. =>	1,00	Preço Total =>	570,41		

3.3	Código	Banco	Descrição	Tipo	Und	Quant.	Porcent.	Valor Unit	Total		
ESTRUTURA METÁLICA									20.408,02		
Insumo	00007693	SINAPI	TUBO AÇO GALVANIZADO COM COSTURA, CLASSE MEDIA, DN 4", E = 4,50* MM, PESO 12,10* KG/M (NBR 5580)	Material	M	1,0000000		162,55	162,55		
						MO sem LS =>	0,00	LS =>	0,00	MO com LS =>	0,00
						Valor do BDI =>					200,70
						Quant. =>	55,00	Preço Total =>	11.038,50		

	Código	Banco	Descrição	Tipo	Und	Quant.	Porcent.	Valor Unit	Total		
Insumo	00007698	SINAPI	TUBO AÇO GALVANIZADO COM COSTURA, CLASSE MEDIA, DN 1.1/4", E = *3,25* MM, PESO *3,14* KG/M (NBR 5580)	Material	M	1,0000000		42,19	42,19		
						MO sem LS =>	0,00	LS =>	0,00	MO com LS =>	0,00
						Valor do BDI =>					52,09
						Quant. =>	120,00	Preço Total =>	6.250,80		

3.3.3	Código	Banco	Descrição	Tipo	Und	Quant.	Porcent.	Valor Unit	Total		
Composição	98746	SINAPI	SOLDA DE TOPO EM CHAPA/PERFIL/TUBO DE AÇO CHANFRADO, ESPESSURA=1/4"	Solda de Topo em Elementos de Aço	M	1,0000000		88,90	88,90		
Composição Auxiliar	88317	SINAPI	SOLDADOR COM ENCARGOS COMPLEMENTARES	Livro SINAPI: Cálculos e Parâmetros	H	1,5600000	0,0000000	45,40	70,82		
Insumo	00010998	SINAPI	ELETRODO REVESTIDO AWS - E-6010, DIAMETRO IGUAL A 4,00 MM	Material	KG	0,5900000	0,0000000	30,66	18,08		
						MO sem LS =>	62,77	LS =>	0,00	MO com LS =>	62,77
						Valor do BDI =>	20,86				109,76
						Quant. =>	2,00	Preço Total =>	219,52		

3.3.4	Código	Banco	Descrição	Tipo	Und	Quant.	Porcent.	Valor Unit	Total		
Composição	88315	SINAPI	SERRALHEIRO COM ENCARGOS COMPLEMENTARES	Livro SINAPI: Cálculos e Parâmetros	H	1,0000000		31,96	31,96		
Composição Auxiliar	95377	SINAPI	CURSO DE CAPACITAÇÃO PARA SERRALHEIRO (ENCARGOS COMPLEMENTARES) - HORISTA	Livro SINAPI: Cálculos e Parâmetros	H	1,0000000	0,0000000	0,31	0,31		
Insumo	00006110	SINAPI	SERRALHEIRO (HORISTA)	Mão de Obra	H	1,0000000	0,0000000	27,43	27,43		
Insumo	00037371	SINAPI	TRANSPORTE - HORISTA (COLETADO CAIXA - ENCARGOS COMPLEMENTARES)	Serviços	H	1,0000000	0,0000000	0,61	0,61		
Insumo	00043489	SINAPI	EPI - FAMILIA PEDREIRO - HORISTA (ENCARGOS COMPLEMENTARES - COLETADO CAIXA)	Equipamento	H	1,0000000	0,0000000	1,31	1,31		
Insumo	00037370	SINAPI	ALIMENTAÇÃO - HORISTA (COLETADO CAIXA - ENCARGOS COMPLEMENTARES)	Material	H	1,0000000	0,0000000	0,01	0,01		
Insumo	00043465	SINAPI	FERRAMENTAS - FAMILIA PEDREIRO - HORISTA (ENCARGOS COMPLEMENTARES - COLETADO CAIXA)	Equipamento	H	1,0000000	0,0000000	0,78	0,78		
Insumo	00037372	SINAPI	EXAMES - HORISTA (COLETADO CAIXA - ENCARGOS COMPLEMENTARES)	Material	H	1,0000000	0,0000000	1,43	1,43		
Insumo	00037373	SINAPI	SEGURO - HORISTA (COLETADO CAIXA - ENCARGOS COMPLEMENTARES)	Taxas	H	1,0000000	0,0000000	0,08	0,08		
						MO sem LS =>	27,74	LS =>	0,00	MO com LS =>	27,74
						Valor do BDI =>	7,50				39,46
						Quant. =>	18,00	Preço Total =>	710,28		

3.3.5	Código Banco	Descrição	Tipo	Und	Quant.	Porcent.	Valor Unit	Total	
Composição	88316 SINAPI	SERVENTE COM ENCARGOS COMPLEMENTARES	SEDI - SERVIÇOS DIVERSOS	H	1,0000000		22,53	22,53	
Composição Auxiliar	95378 SINAPI	CURSO DE CAPACITAÇÃO PARA SERVENTE (ENCARGOS COMPLEMENTARES) - HORISTA	SEDI - SERVIÇOS DIVERSOS	H	1,0000000	0,0000000	0,38	0,38	
Insumo	00037373 SINAPI	SEGURO - HORISTA (COLETADO CAIXA - ENCARGOS COMPLEMENTARES)	Taxas	H	1,0000000	0,0000000	0,08	0,08	
Insumo	00037371 SINAPI	TRANSPORTE - HORISTA (COLETADO CAIXA - ENCARGOS COMPLEMENTARES)	Serviços	H	1,0000000	0,0000000	0,61	0,61	
Insumo	00037370 SINAPI	ALIMENTAÇÃO - HORISTA (COLETADO CAIXA - ENCARGOS COMPLEMENTARES)	Material	H	1,0000000	0,0000000	0,01	0,01	
Insumo	00043491 SINAPI	EPI - FAMILIA SERVENTE - HORISTA (ENCARGOS COMPLEMENTARES - COLETADO CAIXA)	Equipamento	H	1,0000000	0,0000000	1,39	1,39	
Insumo	00006111 SINAPI	SERVENTE DE OBRAS (HORISTA)	Mão de Obra	H	1,0000000	0,0000000	18,02	18,02	
Insumo	00037372 SINAPI	EXAMES - HORISTA (COLETADO CAIXA - ENCARGOS COMPLEMENTARES)	Material	H	1,0000000	0,0000000	1,43	1,43	
Insumo	00043467 SINAPI	FERRAMENTAS - FAMILIA SERVENTE - HORISTA (ENCARGOS COMPLEMENTARES - COLETADO CAIXA)	Equipamento	H	1,0000000	0,0000000	0,61	0,61	
				MO sem LS =>	18,40	LS =>	0,00	MO com LS =>	18,40
				Valor do BDI =>	5,28				27,81
						Quant. =>	18,00	Preço Total =>	500,58

3.3.6	Código Banco	Descrição	Tipo	Und	Quant.	Porcent.	Valor Unit	Total	
Composição	100757 SINAPI	PINTURA COM TINTA ALQUÍDICA DE ACABAMENTO (ESMALTE SINTÉTICO ACETINADO) PULVERIZADA SOBRE SUPERFÍCIES METÁLICAS (EXCETO PERFIL) EXECUTADO EM OBRA (02 DEMÃOS). AF_01/2020_PE	Pintura em Superfícies Metálicas	m²	1,0000000		53,01	53,01	
Composição Auxiliar	88310 SINAPI	PINTOR COM ENCARGOS COMPLEMENTARES	SEDI - SERVIÇOS DIVERSOS	H	1,0531000	0,0000000	31,77	33,45	
Insumo	00007311 SINAPI	TINTA ESMALTE SINTETICO PREMIUM ACETINADO	Material	L	0,4134000	0,0000000	40,75	16,84	
Insumo	00005318 SINAPI	DILUENTE AGUARRAS	Material	L	0,1240000	0,0000000	22,00	2,72	
				MO sem LS =>	27,10	LS =>	0,00	MO com LS =>	27,10
				Valor do BDI =>	12,44				65,45
						Quant. =>	25,796	Preço Total =>	1.688,34

3.4	FECHAMENTO								8.016,71
3.4.1	Código Banco	Descrição	Tipo	Und	Quant.	Porcent.	Valor Unit	Total	
Composição	100701 SINAPI	PORTA DE FERRO, DE ABRIR, TIPO GRADE COM CHAPA, COM GUARNIÇÕES. AF_12/2019	Esquadrias - Portas	m²	1,0000000		700,47	700,47	
Composição Auxiliar	88627 SINAPI	ARGAMASSA TRAÇO 1:0,5:4,5 (EM VOLUME DE CIMENTO, CAL E AREIA MÉDIA ÚMIDA) PARA ASSENTAMENTO DE ALVENARIA, PREPARO MANUAL. AF_08/2019	Argamassas	m³	0,0120000	0,0000000	726,15	8,71	
Composição Auxiliar	88309 SINAPI	PEDREIRO COM ENCARGOS COMPLEMENTARES	SEDI - SERVIÇOS DIVERSOS	H	0,4570000	0,0000000	32,23	14,72	
Composição Auxiliar	88316 SINAPI	SERVENTE COM ENCARGOS COMPLEMENTARES	SEDI - SERVIÇOS DIVERSOS	H	0,2290000	0,0000000	22,53	5,15	
Insumo	00004930 SINAPI	PORTA DE ABRIR / GIRO, EM GRADIL FERRO, COM BARRA CHATA 3 CM X 1/4", COM REQUADRO E GUARNICAO - COMPLETO - ACABAMENTO NATURAL	Material	m²	1,0000000	0,0000000	671,89	671,89	
				MO sem LS =>	18,94	LS =>	0,00	MO com LS =>	18,94
				Valor do BDI =>	164,40				864,87
						Quant. =>	2,10	Preço Total =>	1.816,22

3.4.2	Código Banco	Descrição	Tipo	Und	Quant.	Porcent.	Valor Unit	Total	
Composição	100757 SINAPI	PINTURA COM TINTA ALQUÍDICA DE ACABAMENTO (ESMALTE SINTÉTICO ACETINADO) PULVERIZADA SOBRE SUPERFÍCIES METÁLICAS (EXCETO PERFIL) EXECUTADO EM OBRA (02 DEMÃOS). AF_01/2020_PE	Pintura em Superfícies Metálicas	m²	1,0000000		53,01	53,01	
Composição Auxiliar	88310 SINAPI	PINTOR COM ENCARGOS COMPLEMENTARES	SEDI - SERVIÇOS DIVERSOS	H	1,0531000	0,0000000	31,77	33,45	
Insumo	00007311 SINAPI	TINTA ESMALTE SINTETICO PREMIUM ACETINADO	Material	L	0,4134000	0,0000000	40,75	16,84	
Insumo	00005318 SINAPI	DILUENTE AGUARRAS	Material	L	0,1240000	0,0000000	22,00	2,72	
				MO sem LS =>	27,10	LS =>	0,00	MO com LS =>	27,10
				Valor do BDI =>	12,44				65,45
						Quant. =>	4,20	Preço Total =>	274,89

3.4.3	Código Banco	Descrição	Tipo	Und	Quant.	Valor Unit	Total		
Composição	1900 ORSE	Fornecimento e instalação de rede de proteção em nylon malha 10 x 10 cm para quadras de esporte	Alambrados e Gradis	m²	1,0000000	20,00	20,00		
Item	Código Banco	Descrição	Tipo	Und	Quant.	Valor Unit	Total		
Insumo	1927 ORSE	Fornecimento e instalação de rede de proteção em nylon malha 10 x 10 cm para quadras de esporte	Serviços	m²	1,0000000	20,00	20,00		
Detalhamento de Cálculo ORSE									
Item	Código Banco	Descrição	Tipo	Und	Quant.	Valor Unit	Total		
Insumo	1927 ORSE	Fornecimento e instalação de rede de proteção em nylon malha 10 x 10 cm para quadras de esporte	Serviços	m²	1,0000000	20,00	20,00		
				MO sem LS =>	0,00	LS =>	0,00	MO com LS =>	0,00
				Valor do BDI =>	4,69			Valor com BDI =>	24,69
						Quant. =>	240,00	Preço Total =>	5.925,60

3.5	EQUIPAMENTOS								3.337,59
3.5.1	Código Banco	Descrição	Tipo	Und	Quant.	Porcent.	Valor Unit	Total	
Composição	C1351 SEINFRA	CONJUNTO PARA QUADRA DE VOLEI OFICIAL COM POSTES EM TUBO DE AÇO GALVANIZADO 3", H = *255* CM, PINTURA EM TINTA ESMALTE SINTETICO, REDE DE NYLON COM 2 MM, MALHA 10 X 10 CM E ANTENAS OFICIAIS	0	CJ	1,0000000		2.703,16	2.703,16	
Insumo	I1140 SEINFRA	REDE PARA PARA QUADRA DE VOLEI COMPLETA, COM POSTES EM TUBO DE AÇO GALVANIZADO 3", H = *255* CM, PINTURA EM TINTA ESMALTE SINTETICO, REDE DE NYLON COM 2 MM, MALHA 10 X 10 CM E ANTENAS OFICIAIS EM FIBRA DE VIDRO	Material	CJ	1,0000000	0,0000000	2.703,16	2.703,16	
				MO sem LS =>	0,00	LS =>	0,00	MO com LS =>	0,00
				Valor do BDI =>	634,43				3.337,59

Quant => 1,00 Preço Total => 3.337,59

3.6									9.139,55
3.6.1									4.244,98
ELÉTRICA									
ENTRADA E ATERRAMENTO									
	Código	Banco	Descrição	Tipo	Und	Quant.	Porcent.	Valor Unit	Total
Insumo	00041195	SINAPI	POSTE DE CONCRETO ARMADO DE SECAO DUPLO T, EXTENSAO DE 8,00 M, RESISTENCIA DE 150 DAN, TIPO D	Material	UN	1,0000000		502,61	502,61
					MO sem LS =>	0,00		LS =>	0,00
					Valor do BDI =>				620,57
						Quant. =>	1,00	Preço Total =>	620,57

3.6.1.2									
	Código	Banco	Descrição	Tipo	Und	Quant.	Porcent.	Valor Unit	Total
Composição	101493	SINAPI	ENTRADA DE ENERGIA ELÉTRICA, AÉREA, MONOFÁSICA, COM CAIXA DE EMBUTIR, CABO DE 10 MM2 E DISJUNTOR DIN 50A (NÃO INCLUSO O POSTE DE CONCRETO), AF_07/2020_PS	Instalações Elétricas - Rede de Distribuição	UN	1,0000000		1.687,37	1.687,37
Composição Auxiliar	87367	SINAPI	ARGAMASSA TRAÇO 1:1:6 (EM VOLUME DE CIMENTO, CAL E AREIA MÉDIA ÚMIDA) PARA EMBOÇO/MASSA ÚNICA/ASSENTAMENTO DE ALVENARIA DE VEDAÇÃO, PREPARO MANUAL AF_08/2019	Argamassas	m³	0,0080000	0,0000000	762,48	6,09
Composição Auxiliar	88264	SINAPI	ELETRICISTA COM ENCARGOS COMPLEMENTARES	Livro SINAPI: Cálculos e Parâmetros	H	2,8463000	0,0000000	39,43	112,22
Composição Auxiliar	96986	SINAPI	HASTE DE ATERRAMENTO, DIÂMETRO 3/4", COM 3 METROS - FORNECIMENTO E INSTALAÇÃO. AF_08/2023	Sistema de Proteção contra Descargas Atmosféricas - SPDA	UN	1,0000000	0,0000000	123,22	123,22
Composição Auxiliar	91872	SINAPI	ELETRODUTO RÍGIDO ROSCÁVEL, PVC, DN 32 MM (1"), PARA CIRCUITOS TERMINAIS, INSTALADO EM PAREDE - FORNECIMENTO E INSTALAÇÃO. AF_03/2023	Instalações Elétricas - Eletrodutos Embutidos, Cabos, Caixas, Tomadas e Interruptores	M	6,0500000	0,0000000	20,54	124,26
Composição Auxiliar	88247	SINAPI	AUXILIAR DE ELETRICISTA COM ENCARGOS COMPLEMENTARES	Livro SINAPI: Cálculos e Parâmetros	H	0,3162000	0,0000000	24,73	7,81
Composição Auxiliar	91919	SINAPI	CURVA 180 GRAUS PARA ELETRODUTO, PVC, ROSCÁVEL, DN 32 MM (1"), PARA CIRCUITOS TERMINAIS, INSTALADA EM PAREDE - FORNECIMENTO E INSTALAÇÃO. AF_03/2023	Instalações Elétricas - Eletrodutos Embutidos, Cabos, Caixas, Tomadas e Interruptores	UN	1,0000000	0,0000000	26,60	26,60
Composição Auxiliar	96977	SINAPI	CORDOALHA DE COBRE NU 50 MM², ENTERRADA - FORNECIMENTO E INSTALAÇÃO. AF_08/2023	Sistema de Proteção contra Descargas Atmosféricas - SPDA	M	1,9500000	0,0000000	61,04	119,02
Composição Auxiliar	91917	SINAPI	CURVA 90 GRAUS PARA ELETRODUTO, PVC, ROSCÁVEL, DN 32 MM (1"), PARA CIRCUITOS TERMINAIS, INSTALADA EM PAREDE - FORNECIMENTO E INSTALAÇÃO. AF_03/2023	Instalações Elétricas - Eletrodutos Embutidos, Cabos, Caixas, Tomadas e Interruptores	UN	1,0000000	0,0000000	24,80	24,80
Composição Auxiliar	91933	SINAPI	CABO DE COBRE FLEXÍVEL ISOLADO, 10 MM², ANTI-CHAMA 0,6/1,0 KV, PARA CIRCUITOS TERMINAIS - FORNECIMENTO E INSTALAÇÃO. AF_03/2023	Instalações Elétricas - Eletrodutos Embutidos, Cabos, Caixas, Tomadas e Interruptores	M	11,0000000	0,0000000	17,75	195,25
Composição Auxiliar	91885	SINAPI	LUVÁ PARA ELETRODUTO, PVC, ROSCÁVEL, DN 32 MM (1"), PARA CIRCUITOS TERMINAIS, INSTALADA EM PAREDE - FORNECIMENTO E INSTALAÇÃO. AF_03/2023	Instalações Elétricas - Eletrodutos Embutidos, Cabos, Caixas, Tomadas e Interruptores	UN	1,0000000	0,0000000	15,54	15,54
Composição Auxiliar	104749	SINAPI	CONECTOR GRAMPO METÁLICO TIPO OLHAL, PARA SPDA, PARA HASTE DE ATERRAMENTO DE 3/4" E CABOS DE 10 A 50 MM2 - FORNECIMENTO E INSTALAÇÃO. AF_08/2023	Sistema de Proteção contra Descargas Atmosféricas - SPDA	UN	1,0000000	0,0000000	22,11	22,11
Composição Auxiliar	100578	SINAPI	ASSENTAMENTO DE POSTE DE CONCRETO COM COMPRIMENTO NOMINAL DE 9 M, CARGA NOMINAL MENOR OU IGUAL A 1000 DAN, ENGASTAMENTO SIMPLES COM 1,5 M DE SOLO (NÃO INCLUI FORNECIMENTO). AF_04/2025	Postes de Concreto e Metálicos	UN	1,0000000	0,0000000	639,79	639,79
Composição Auxiliar	93659	SINAPI	DISJUNTOR MONOPOLAR TIPO DIN, CORRENTE NOMINAL DE 50A - FORNECIMENTO E INSTALAÇÃO. AF_07/2025	Instalações Elétricas - Quadros, Cabos, Disjuntores, Contatores e	UN	1,0000000	0,0000000	25,62	25,62
Insumo	00001094	SINAPI	ARMACAO VERTICAL COM HASTE E CONTRA-PINO, EM CHAPA DE ACO GALVANIZADO 3/16", COM 1 ESTRIBO, SEM ISOLADOR	Material	UN	1,0000000	0,0000000	30,93	30,93
Insumo	00039996	SINAPI	VERGALHAO ZINCADO ROSCA TOTAL, 1/4" (6,3 MM)	Material	M	0,1664000	0,0000000	4,18	0,69
Insumo	00004346	SINAPI	PARAFUSO DE FERRO POLIDO, SEXTAVADO, COM ROSCA PARCIAL, DIAMETRO 5/8", COMPRIMENTO 6", COM PORCA E ARRUELA DE PRESSAO MEDIA	Material	UN	3,0000000	0,0000000	12,65	37,95
Insumo	00039808	SINAPI	CAIXA PARA MEDIDOR MONOFASICO, EM POLICARBONATO / TERMOPLASTICO, PARA ALOJAR 1 DISJUNTOR (PADRAO DA CONCESSIONARIA LOCAL)	Material	UN	1,0000000	0,0000000	119,70	119,70
Insumo	00034643	SINAPI	CAIXA DE INSPECAO PARA ATERRAMENTO E PARA RAIOS, EM POLIPROPILENO, DIAMETRO = 300 MM X ALTURA = 400 MM (INCLUIDA TAMPA SEM ESCOTILHA)	Material	UN	1,0000000	0,0000000	43,75	43,75
Insumo	00011267	SINAPI	ARRUELA LISA, REDONDA, DE LATAO POLIDO, DIAMETRO NOMINAL 5/8", DIAMETRO EXTERNO = 34 MM, DIAMETRO DO FURO = 17 MM, ESPESSURA = "2,5" MM	Material	UN	2,0000000	0,0000000	1,42	2,84
Insumo	00014153	SINAPI	FITA METALICA PERFURADA, L = "18" MM, ROLO DE 30 M, CARGA RECOMENDADA = "30" KGF	Material	UN	0,0600000	0,0000000	61,72	3,70
Insumo	00039997	SINAPI	PORCA ZINCADA, SEXTAVADA, DIAMETRO 1/4"	Material	UN	2,0000000	0,0000000	0,38	0,76
Insumo	00003398	SINAPI	ISOLADOR DE PORCELANA TIPO ROLDANA, DIMENSOES DE "72" X "72" MM, PARA USO EM BAIXA TENSAO	Material	UN	1,0000000	0,0000000	4,72	4,72
					MO sem LS =>	518,01		LS =>	0,00
					Valor do BDI =>	396,02			2.083,39
						Quant. =>	1,00	Preço Total =>	2.083,39

3.6.1.3									
	Código	Banco	Descrição	Tipo	Und	Quant.	Porcent.	Valor Unit	Total
Composição	97668	SINAPI	ELETRODUTO FLEXÍVEL CORRUGADO, PEAD, DN 63 (2"), PARA REDE ENTERRADA DE DISTRIBUIÇÃO DE ENERGIA ELÉTRICA - FORNECIMENTO E INSTALAÇÃO. AF_12/2021	Redes Enterradas de Distribuição Elétrica	M	1,0000000		11,49	11,49
Composição Auxiliar	88247	SINAPI	AUXILIAR DE ELETRICISTA COM ENCARGOS COMPLEMENTARES	Livro SINAPI: Cálculos e Parâmetros	H	0,0945000	0,0000000	24,73	2,33
Composição Auxiliar	88264	SINAPI	ELETRICISTA COM ENCARGOS COMPLEMENTARES	Livro SINAPI: Cálculos e Parâmetros	H	0,0945000	0,0000000	39,43	3,72
Insumo	00002446	SINAPI	ELETRODUTO/DUTO PEAD FLEXIVEL PAREDE SIMPLES, CORRUGACAO HELICOIDAL, COR PRETA, SEM ROSCA, DE 2", CRC 680 N, PARA CABEAMENTO SUBTERRANEO (NBR 15715)	Material	M	1,1000000	0,0000000	4,95	5,44
					MO sem LS =>	5,25		LS =>	0,00
					Valor do BDI =>	2,69			14,18
						Quant. =>	30,00	Preço Total =>	425,40

3.6.1.4									
	Código	Banco	Descrição	Tipo	Und	Quant.	Porcent.	Valor Unit	Total
Composição	91933	SINAPI	CABO DE COBRE FLEXÍVEL ISOLADO, 10 MM², ANTI-CHAMA 0,6/1,0 KV, PARA CIRCUITOS TERMINAIS - FORNECIMENTO E INSTALAÇÃO. AF_03/2023	Instalações Elétricas - Eletrodutos Embutidos, Cabos, Caixas, Tomadas e Interruptores	M	1,0000000		17,75	17,75
Composição Auxiliar	88247	SINAPI	AUXILIAR DE ELETRICISTA COM ENCARGOS COMPLEMENTARES	Livro SINAPI: Cálculos e Parâmetros	H	0,0760000	0,0000000	24,73	1,87
Composição Auxiliar	88264	SINAPI	ELETRICISTA COM ENCARGOS COMPLEMENTARES	Livro SINAPI: Cálculos e Parâmetros	H	0,0760000	0,0000000	39,43	2,99

Insumo	00021127	SINAPI	FITA ISOLANTE ADESIVA ANTICHAMA, USO ATE 750 V, EM ROLO DE 19 MM X 5 M	Material	UN	0,0094000	0,0000000	4,12	0,03	
Insumo	00001020	SINAPI	CABO DE COBRE, FLEXIVEL, CLASSE 4 OU 5, ISOLACAO EM PVC/A, ANTICHAMA BWF-B, COBERTURA PVC-ST1, ANTICHAMA BWF-B, 1 CONDUTOR, 0,6/1 KV, SECAO NOMINAL 10 MM2	Material	M	1,2434000	0,0000000	10,35	12,86	
					MO sem LS =>	4,22	LS =>	0,00	MO com LS =>	4,22
					Valor do BDI =>	4,16				21,91
							Quant. =>	30,00	Preço Total =>	657,30

3.6.1.5	Código	Banco	Descrição	Tipo	Und	Quant.	Valor Unit	Total
Composição	3291	ORSE	Aterramento composto de 3 hastes de cobre l = 2,40m, interligada com cabo de cobre tipo cordoalha	Conversão InfoWorca	un	1,0000000	205,98	205,98
Item	Código	Banco	Descrição	Tipo	Und	Quant.	Valor Unit	Total
Composição	10552	ORSE	Encargos Complementares - Eletricista	Provisórios	h	1,5000000	3,74	5,61
Insumo	965	ORSE	Fio de cobre nu tipo cordoalha para aterramento - 10mm2	Material	m	6,0000000	6,70	40,20
Insumo	00006111/SIN	ORSE	Servente de obras (horista)	Mão de Obra	h	1,5000000	14,58	21,87
Insumo	664	ORSE	Conector p/ haste de aterramento 5/8"	Material	un	3,0000000	5,00	15,00
Insumo	1096	ORSE	Haste cobreada copperweld p/aterramento d= 5/8" x 2,40m, excluso conector	Material	un	3,0000000	29,60	88,80
Insumo	00002436/SIN	ORSE	Eletricista (horista)	Mão de Obra	h	1,5000000	19,02	28,53
Composição	10549	ORSE	Encargos Complementares - Servente	Provisórios	h	1,5000000	3,88	5,82

Detalhamento de Cálculo ORSE

Item	Código	Banco	Descrição	Tipo	Und	Quant.	Valor Unit	Total		
Insumo	10761	ORSE	Refeição - café da manhã (café com leite e dois pães com manteiga)	Serviços	un	0,3054000	5,00	1,52		
Insumo	10579	ORSE	Chave de fenda chata 30 cm	Material	un	0,0003000	26,89	0,00		
Insumo	11242	ORSE	Chave inglesa 12"	Material	un	0,0001500	34,00	0,00		
Insumo	00012895/SIN	ORSE	Capacete de segurança aba frontal com suspensao de polietileno, sem jugular (classe b)	Material	un	0,0018000	14,00	0,02		
Insumo	10492	ORSE	Cesta Básica	Material	un	0,0135000	205,00	2,76		
Insumo	1651	ORSE	Óculos branco proteção	Material	pr	0,0024000	7,00	0,01		
Insumo	10517	ORSE	Exames admissionais/demissionais (checkup)	Serviços	cj	0,0012000	300,00	0,36		
Insumo	00012893/SIN	ORSE	Bota de segurança com biqueira de aço e colarinho acolchoado	Material	par	0,0022500	76,67	0,17		
Insumo	00012892/SIN	ORSE	Luva raspa de couro, cano curto (punho *7" cm)	Material	par	0,0069000	11,28	0,07		
Insumo	10362	ORSE	Seguro de vida e acidente em grupo	Serviços	un	0,0135000	12,54	0,16		
Insumo	2378	ORSE	Vale transporte	Material	un	0,2392500	4,50	1,07		
Insumo	11241	ORSE	Alicate volt-amperimetro	Material	un	0,0003000	170,60	0,05		
Insumo	158	ORSE	Almoco (Participação do empregador)	Material	un	0,3054000	14,00	4,27		
Insumo	941	ORSE	Fardamento com mangas curta	Material	un	0,0045000	198,07	0,89		
Insumo	10596	ORSE	Protetor auricular	Material	un	0,0135000	4,93	0,06		
Insumo	11240	ORSE	Alicate com isolamento	Material	un	0,0003000	47,69	0,01		
Insumo	00012894/SIN	ORSE	Capa para chuva em pvc com forro de poliester, com capuz (amarela ou azul)	Material	un	0,0006000	20,85	0,01		
Insumo	10599	ORSE	Protetor solar fps 30 com 120ml	Material	un	0,0054000	18,00	0,09		
Insumo	965	ORSE	Fio de cobre nu tipo cordoalha para aterramento - 10mm2	Material	m	6,0000000	6,70	40,20		
Insumo	00006111/SIN	ORSE	Servente de obras (horista)	Mão de Obra	h	1,5000000	14,58	21,87		
Insumo	664	ORSE	Conector p/ haste de aterramento 5/8"	Material	un	3,0000000	5,00	15,00		
Insumo	1096	ORSE	Haste cobreada copperweld p/aterramento d= 5/8" x 2,40m, excluso conector	Material	un	3,0000000	29,60	88,80		
Insumo	00002436/SIN	ORSE	Eletricista (horista)	Mão de Obra	h	1,5000000	19,02	28,53		
Insumo	10788	ORSE	Pá quadrada	Material	un	0,0003000	36,90	0,01		
Insumo	00002711/SIN	ORSE	Carrinho de mao, em aço, com capacidade de *45 a 65" / *100" kg, pneu com camara	Material	un	0,0003000	172,23	0,05		
Insumo	4729	ORSE	Marreta 1 kg com cabo	Material	un	0,0001500	37,80	0,00		
Insumo	4728	ORSE	Talhadeira chata 10"	Material	un	0,0004500	18,58	0,00		
					MO sem LS =>	50,40	LS =>	0,00	MO com LS =>	50,40
					Valor do BDI =>	48,34			Valor com BDI =>	254,32
							Quant. =>	1,00	Preço Total =>	254,32

3.6.1.6	Código	Banco	Descrição	Tipo	Und	Quant.	Porcent.	Valor Unit	Total	
Composição	98111	SINAPI	CAIXA DE INSPEÇÃO PARA ATERRAMENTO, CIRCULAR, EM POLIETILENO, DIÂMETRO INTERNO = 0,3 M. AF_12/2020	Caixas Enterradas	UN	1,0000000		55,08	55,08	
Composição Auxiliar	101618	SINAPI	PREPARO DE FUNDO DE VALA COM LARGURA MENOR QUE 1,5 M, COM CAMADA DE AREIA, LANÇAMENTO MANUAL. AF_08/2020	Escoramento e Preparo de Fundo de Valas	m³	0,0141000	0,0000000	314,14	4,42	
Composição Auxiliar	88309	SINAPI	PEDREIRO COM ENCARGOS COMPLEMENTARES	SEDI - SERVIÇOS DIVERSOS	H	0,1384000	0,0000000	32,23	4,46	
Composição Auxiliar	88316	SINAPI	SERVENTE COM ENCARGOS COMPLEMENTARES	SEDI - SERVIÇOS DIVERSOS	H	0,1088000	0,0000000	22,53	2,45	
Insumo	00034643	SINAPI	CAIXA DE INSPECAO PARA ATERRAMENTO E PARA RAIOS, EM POLIPROPILENO, DIAMETRO = 300 MM X ALTURA = 400 MM (INCLUIDA TAMPA SEM ESCOTILHA)	Material	UN	1,0000000	0,0000000	43,75	43,75	
					MO sem LS =>	7,50	LS =>	0,00	MO com LS =>	7,50
					Valor do BDI =>	12,92				68,00
							Quant. =>	3,00	Preço Total =>	204,00

3.6.2	Código	Banco	Descrição	Tipo	Und	Quant.	Porcent.	Valor Unit	Total
3.6.2.1	C2066	SEINFRA	QUADRO DE DISTRIBUIÇÃO DE LUZ SOBREPOR ATE 6 DIVISÕES, C/BARRAMENTO	0	UN	1,0000000		214,51	214,51
Insumo	I0042	SEINFRA	AJUDANTE DE ELETRICISTA	Mão de Obra	H	1,2000000	0,0000000	19,10	22,92

Insumo	I2312 SEINFRA	ELETRICISTA	Mão de Obra	H	1,2000000	0,0000000	24,15	28,98		
Insumo	I0195 SEINFRA	BARRAMENTO TERRA P/ BAIXA TENSÃO	Material	UN	1,0000000	0,0000000	33,60	33,60		
Insumo	I0194 SEINFRA	BARRAMENTO PRINCIPAL P/ BAIXA TENSÃO	Material	UN	1,0000000	0,0000000	40,65	40,65		
Insumo	I1747 SEINFRA	QUADRO DE DISTRIBUIÇÃO SOBREPOR ATÉ 6 DIVISÕES	Material	UN	1,0000000	0,0000000	47,04	47,04		
Insumo	I0193 SEINFRA	BARRAMENTO NEUTRO P/ BAIXA TENSÃO	Material	UN	1,0000000	0,0000000	41,32	41,32		
					MO sem LS =>	51,90	LS =>	0,00	MO com LS =>	51,90
					Valor do BDI =>	50,34				264,85
							Quant. =>	1,00	Preço Total =>	264,85

3.6.2.2	Código Banco	Descrição	Tipo	Und	Quant.	Porcent.	Valor Unit	Total		
Composição	93660 SINAPI	DISJUNTOR BIPOLAR TIPO DIN, CORRENTE NOMINAL DE 10A - FORNECIMENTO E INSTALAÇÃO. AF. 07/2025	Instalações Elétricas - Quadros, Cabos, Disjuntores, Contatores e	UN	1,0000000		54,60	54,60		
Composição Auxiliar	88264 SINAPI	ELETRICISTA COM ENCARGOS COMPLEMENTARES	Livro SINAPI: Cálculos e Parâmetros	H	0,0708570	0,0000000	39,43	2,79		
Composição Auxiliar	88247 SINAPI	AUXILIAR DE ELETRICISTA COM ENCARGOS COMPLEMENTARES	Livro SINAPI: Cálculos e Parâmetros	H	0,0708570	0,0000000	24,73	1,75		
Insumo	00034616 SINAPI	DISJUNTOR TERMOMAGNETICO PARA TRILHO DIN (IEC), BIPOLAR, 6 - 32 A	Material	UN	1,0000000	0,0000000	48,24	48,24		
Insumo	00001570 SINAPI	TERMINAL A COMPRESSAO EM COBRE ESTANHADO PARA CABO 2,5 MM2, 1 FURO E 1 COMPRESSAO, PARA PARAFUSO DE FIXACAO M5	Material	UN	2,0000000	0,0000000	0,91	1,82		
					MO sem LS =>	3,94	LS =>	0,00	MO com LS =>	3,94
					Valor do BDI =>	12,81				67,41
							Quant. =>	1,00	Preço Total =>	67,41

3.6.2.3	Código Banco	Descrição	Tipo	Und	Quant.	Porcent.	Valor Unit	Total		
Composição	93663 SINAPI	DISJUNTOR BIPOLAR TIPO DIN, CORRENTE NOMINAL DE 25A - FORNECIMENTO E INSTALAÇÃO. AF. 07/2025	Instalações Elétricas - Quadros, Cabos, Disjuntores, Contatores e	UN	1,0000000		58,82	58,82		
Composição Auxiliar	88264 SINAPI	ELETRICISTA COM ENCARGOS COMPLEMENTARES	Livro SINAPI: Cálculos e Parâmetros	H	0,1279280	0,0000000	39,43	5,04		
Composição Auxiliar	88247 SINAPI	AUXILIAR DE ELETRICISTA COM ENCARGOS COMPLEMENTARES	Livro SINAPI: Cálculos e Parâmetros	H	0,1279280	0,0000000	24,73	3,16		
Insumo	00034616 SINAPI	DISJUNTOR TERMOMAGNETICO PARA TRILHO DIN (IEC), BIPOLAR, 6 - 32 A	Material	UN	1,0000000	0,0000000	48,24	48,24		
Insumo	00001571 SINAPI	TERMINAL A COMPRESSAO EM COBRE ESTANHADO PARA CABO 4 MM2, 1 FURO E 1 COMPRESSAO, PARA PARAFUSO DE FIXACAO M5	Material	UN	2,0000000	0,0000000	1,19	2,38		
					MO sem LS =>	7,11	LS =>	0,00	MO com LS =>	7,11
					Valor do BDI =>	13,80				72,62
							Quant. =>	1,00	Preço Total =>	72,62

3.6.2.4	Código Banco	Descrição	Tipo	Und	Quant.	Valor Unit	Total
Composição	9041 ORSE	Dispositivo de proteção contra surto de tensão DPS 60kA - 275v	Fusíveis, Disjuntores e Chaves	un	1,0000000	87,53	87,53
Item	Código Banco	Descrição	Tipo	Und	Quant.	Valor Unit	Total
Insumo	00002436/SIN	ORSE Eletricista (horista)	Mão de Obra	h	0,3000000	19,02	5,70
Insumo	00006111/SIN	ORSE Servente de obras (horista)	Mão de Obra	h	0,3000000	14,58	4,37
Composição	10549 ORSE	Encargos Complementares - Servente	Provisórios	h	0,3000000	3,88	1,16
Composição	10552 ORSE	Encargos Complementares - Eletricista	Provisórios	h	0,3000000	3,74	1,12
Insumo	9225 ORSE	Dispositivo de proteção contra surto de tensão DPS 60KA - 275v (para-raio)	Material	un	1,0000000	75,20	75,20

Detalhamento de Cálculo ORSE

Item	Código Banco	Descrição	Tipo	Und	Quant.	Valor Unit	Total
Insumo	00002436/SIN	ORSE Eletricista (horista)	Mão de Obra	h	0,3000000	19,02	5,70
Insumo	00006111/SIN	ORSE Servente de obras (horista)	Mão de Obra	h	0,3000000	14,58	4,37
Insumo	10761 ORSE	Refeição - café da manhã (café com leite e dois pães com manteiga)	Serviços	un	0,0610800	5,00	0,30
Insumo	00012893/SIN	ORSE Bota de segurança com biqueira de aço e colarinho acolchoado	Material	par	0,0004500	76,67	0,03
Insumo	941 ORSE	Fardamento com mangas curta	Material	un	0,0009000	198,07	0,17
Insumo	10492 ORSE	Cesta Básica	Material	un	0,0027000	205,00	0,55
Insumo	10788 ORSE	Pá quadrada	Material	un	0,0000600	36,90	0,00
Insumo	158 ORSE	Almoço (Participação do empregador)	Material	un	0,0610800	14,00	0,85
Insumo	10599 ORSE	Protetor solar fps 30 com 120ml	Material	un	0,0010800	18,00	0,01
Insumo	00002711/SIN	ORSE Carrinho de mão, em aço, com capacidade de *45 a 65" l / *100" kg, pneu com câmara	Material	un	0,0000600	172,23	0,01
Insumo	00012895/SIN	ORSE Capacete de segurança aba frontal com suspensão de polietileno, sem jugular (classe b)	Material	un	0,0003600	14,00	0,00
Insumo	00012892/SIN	ORSE Luva raspa de couro, cano curto (punho *7" cm)	Material	par	0,0013800	11,28	0,01
Insumo	2378 ORSE	Vale transporte	Material	un	0,0478500	4,50	0,21
Insumo	10517 ORSE	Exames admissionais/demissionais (checkup)	Serviços	cj	0,0002400	300,00	0,07
Insumo	4729 ORSE	Marreta 1 kg com cabo	Material	un	0,0000300	37,80	0,00
Insumo	10596 ORSE	Protetor auricular	Material	un	0,0027000	4,93	0,01
Insumo	00012894/SIN	ORSE Capa para chuva em pvc com forro de poliéster, com capuz (amarela ou azul)	Material	un	0,0001200	20,85	0,00
Insumo	1651 ORSE	Óculos branco proteção	Material	pr	0,0004800	7,00	0,00
Insumo	10362 ORSE	Seguro de vida e acidente em grupo	Serviços	un	0,0027000	12,54	0,03
Insumo	4728 ORSE	Talhadeira chata 10"	Material	un	0,0000900	18,58	0,00
Insumo	10579 ORSE	Chave de fenda chata 30 cm	Material	un	0,0000600	26,89	0,00
Insumo	11242 ORSE	Chave inglesa 12"	Material	un	0,0000300	34,00	0,00
Insumo	11241 ORSE	Alicate volt-ampermetro	Material	un	0,0000600	170,60	0,01
Insumo	11240 ORSE	Alicate com isolamento	Material	un	0,0000600	47,69	0,00

Insumo	9225	ORSE	Dispositivo de proteção contra surto de tensão DPS 60KA - 275v (para-raio)	Material	un	1,0000000	75,20	75,20		
				MO sem LS =>		10,07	LS =>	0,00	MO com LS =>	10,07
				Valor do BDI =>		20,54			Valor com BDI =>	108,07
						Quant. =>		1,00	Preço Total =>	108,07

3.6.2.5	Código	Banco	Descrição	Tipo	Und	Quant.	Valor Unit	Total
Composição	13602	ORSE	Interruptor diferencial residual - IDR 2P DR 2x63A/30mA	Fusíveis, Disjuntores e Chaves	un	1,0000000	182,58	182,58
Item								
Insumo	00002436/SIN	ORSE	Eletricista (horista)	Mão de Obra	h	2,0000000	19,02	38,04
Composição	10552	ORSE	Encargos Complementares - Eletricista	Provisórios	h	2,0000000	3,74	7,48
Insumo	14367	ORSE	Interruptor diferencial residual - IDR 2P DR 2x63A/30mA	Material	un	1,0000000	99,90	99,90
Composição	10549	ORSE	Encargos Complementares - Servente	Provisórios	h	2,0000000	3,88	7,76
Insumo	00006111/SIN	ORSE	Servente de obras (horista)	Mão de Obra	h	2,0000000	14,58	29,16

Detalhamento de Cálculo ORSE

Item	Código	Banco	Descrição	Tipo	Und	Quant.	Valor Unit	Total		
Insumo	00002436/SIN	ORSE	Eletricista (horista)	Mão de Obra	h	2,0000000	19,02	38,04		
Insumo	10761	ORSE	Refeição - café da manhã (café com leite e dois pães com manteiga)	Serviços	un	0,4072000	5,00	2,03		
Insumo	10579	ORSE	Chave de fenda chata 30 cm	Material	un	0,0004000	26,89	0,01		
Insumo	11242	ORSE	Chave inglesa 12"	Material	un	0,0002000	34,00	0,00		
Insumo	00012895/SIN	ORSE	Capacete de segurança aba frontal com suspensão de polietileno, sem jugular (classe b)	Material	un	0,0024000	14,00	0,03		
Insumo	10492	ORSE	Cesta Básica	Material	un	0,0180000	205,00	3,69		
Insumo	1651	ORSE	Óculos branco proteção	Material	pr	0,0032000	7,00	0,02		
Insumo	10517	ORSE	Exames admissionais/demissionais (checkup)	Serviços	cj	0,0016000	300,00	0,48		
Insumo	00012893/SIN	ORSE	Bota de segurança com biqueira de aço e colarinho acolchoado	Material	par	0,0030000	76,67	0,23		
Insumo	00012892/SIN	ORSE	Luva raspa de couro, cano curto (punho *7* cm)	Material	par	0,0092000	11,28	0,10		
Insumo	10362	ORSE	Seguro de vida e acidente em grupo	Serviços	un	0,0180000	12,54	0,22		
Insumo	2378	ORSE	Vale transporte	Material	un	0,3190000	4,50	1,43		
Insumo	11241	ORSE	Alicate volt-amperímetro	Material	un	0,0004000	170,60	0,06		
Insumo	158	ORSE	Almoço (Participação do empregador)	Material	un	0,4072000	14,00	5,70		
Insumo	941	ORSE	Fardamento com mangas curta	Material	un	0,0060000	198,07	1,18		
Insumo	10596	ORSE	Protetor auricular	Material	un	0,0180000	4,93	0,08		
Insumo	11240	ORSE	Alicate com isolamento	Material	un	0,0004000	47,69	0,01		
Insumo	00012894/SIN	ORSE	Capa para chuva em pvc com forro de poliéster, com capuz (amarela ou azul)	Material	un	0,0008000	20,85	0,01		
Insumo	10599	ORSE	Protetor solar fps 30 com 120ml	Material	un	0,0072000	18,00	0,12		
Insumo	14367	ORSE	Interruptor diferencial residual - IDR 2P DR 2x63A/30mA	Material	un	1,0000000	99,90	99,90		
Insumo	10788	ORSE	Pá quadrada	Material	un	0,0004000	36,90	0,01		
Insumo	00002711/SIN	ORSE	Carrinho de mão, em aço, com capacidade de *45 a 65* l / *100* kg, pneu com câmara	Material	un	0,0004000	172,23	0,06		
Insumo	4729	ORSE	Marreta 1 kg com cabo	Material	un	0,0002000	37,80	0,00		
Insumo	4728	ORSE	Talhadeira chata 10"	Material	un	0,0006000	18,58	0,01		
Insumo	00006111/SIN	ORSE	Servente de obras (horista)	Mão de Obra	h	2,0000000	14,58	29,16		
				MO sem LS =>		67,20	LS =>	0,00	MO com LS =>	67,20
				Valor do BDI =>		42,85			Valor com BDI =>	225,43
						Quant. =>		1,00	Preço Total =>	225,43

3.6.3			ILUMINAÇÃO DA QUADRA						4.156,19	
3.6.3.1	Código	Banco	Descrição	Tipo	Und	Quant.	Porcent.	Valor Unit	Total	
Composição	060521	SBC	KIT REFLETOR PARA QUADRA ESPORTIVA	INSTALACOES ELETRICAS - LUMINARIAS	UN	1,0000000		835,61	835,61	
Insumo	099806	SBC	AJUDANTE DE ELETRICISTA	Mão de Obra	H	2,9120000	0,0000000	21,67	63,09	
Insumo	006263	SBC	ILUMINACAO - KIT 2 REFLETORES LED 400W FRIO BIVOLT PROVA D'AGUA SLIM AVANT	Material	UN	1,0000000	0,0000000	688,90	688,90	
Insumo	099250	SBC	ELETRICISTA	Mão de Obra	H	2,9120000	0,0000000	28,72	83,62	
				MO sem LS =>		146,71	LS =>	0,00	MO com LS =>	146,71
				Valor do BDI =>		196,11				1.031,72
						Quant. =>		2,00	Preço Total =>	2.063,44

3.6.3.2	Código	Banco	Descrição	Tipo	Und	Quant.	Porcent.	Valor Unit	Total	
Composição	95726	SINAPI	ELETRODUTO RÍGIDO SOLDÁVEL, PVC, DN 20 MM (1/2"), APARENTE - FORNECIMENTO E INSTALAÇÃO. AF_10/2022	Instalações Elétricas - Eletrodutos, Conexões e Conduletes Aparentes	M	1,0000000		16,12	16,12	
Composição Auxiliar	91170	SINAPI	FIXAÇÃO DE TUBOS HORIZONTAIS DE PVC ÁGUA, PVC ESGOTO, PVC ÁGUA PLUVIAL, CPVC, PPR, COBRE OU AÇO, DIÂMETROS MENORES OU IGUAIS A 40 MM, COM ABRAÇADEIRA METÁLICA RÍGIDA TIPO U PERFIL 1 1/4", FIXADA EM PERFILADO EM LAJE. AF_09/2023_PS	Rasgos e Fixações	M	1,0000000	0,0000000	9,58	9,58	
Composição Auxiliar	88247	SINAPI	AUXILIAR DE ELETRICISTA COM ENCARGOS COMPLEMENTARES	Livro SINAPI: Cálculos e Parâmetros	H	0,0640000	0,0000000	24,73	1,58	
Composição Auxiliar	88264	SINAPI	ELETRICISTA COM ENCARGOS COMPLEMENTARES	Livro SINAPI: Cálculos e Parâmetros	H	0,0640000	0,0000000	39,43	2,52	
Insumo	00002676	SINAPI	ELETRODUTO DE PVC RÍGIDO SOLDÁVEL, CLASSE B, DE 20 MM	Material	M	1,0538000	0,0000000	2,32	2,44	
				MO sem LS =>		10,35	LS =>	0,00	MO com LS =>	10,35
				Valor do BDI =>		3,78				19,90
						Quant. =>		40,00	Preço Total =>	796,00

3.6.3.3	Código	Banco	Descrição	Tipo	Und	Quant.	Porcent.	Valor Unit	Total	
Composição	91927	SINAPI	CABO DE COBRE FLEXÍVEL ISOLADO, 2,5 MM², ANTI-CHAMA 0,6/1,0 KV, PARA CIRCUITOS TERMINAIS - FORNECIMENTO E INSTALAÇÃO. AF_03/2023	Instalações Elétricas - Eletrodutos Embutidos, Cabos, Caixas, Tomadas e Interruptores	M	1,0000000		5,39	5,39	
Composição Auxiliar	88247	SINAPI	AUXILIAR DE ELETRICISTA COM ENCARGOS COMPLEMENTARES	Calculos e Parâmetros	H	0,0290000	0,0000000	24,73	0,71	
Composição Auxiliar	88264	SINAPI	ELETRICISTA COM ENCARGOS COMPLEMENTARES	Livro SINAPI: Cálculos e Parâmetros	H	0,0290000	0,0000000	39,43	1,14	
Insumo	00001022	SINAPI	CABO DE COBRE FLEXÍVEL, CLASSE 4 OU 5, ISOLACAO EM PVC/A, ANTICHAMA BWF-B, COBERTURA PVC-ST1, ANTICHAMA BWF-B, 1 CONDUTOR, 0,6/1 KV, SECAO NOMINAL 2,5 MM2	Material	M	1,2434000	0,0000000	2,83	3,51	
Insumo	00021127	SINAPI	FITA ISOLANTE ADESIVA ANTICHAMA, USO ATE 750 V, EM ROLO DE 19 MM X 5 M	Material	UN	0,0094000	0,0000000	4,12	0,03	
					MO sem LS =>	1,61	LS =>	0,00	MO com LS =>	1,61
					Valor do BDI =>	1,26				6,65
						Quant. =>	195,00	Preço Total =>	1.296,75	

4	DRENAGEM DA VALA									34.781,44
4.1	Código	Banco	Descrição	Tipo	Und	Quant.	Porcent.	Valor Unit	Total	
Composição	92212	SINAPI	TUBO DE CONCRETO PARA REDES COLETORAS DE ÁGUAS PLUVIAIS, DIÂMETRO DE 600 MM, JUNTA RÍGIDA, INSTALADO EM LOCAL COM BAIXO NÍVEL DE INTERFERÊNCIAS - FORNECIMENTO E ASSENTAMENTO. AF_03/2024	Assentamento de tubos de esgoto ou drenagem pluvial em concreto	M	1,0000000		328,53	328,53	
Composição Auxiliar	88629	SINAPI	ARGAMASSA TRAÇO 1:3 (EM VOLUME DE CIMENTO E AREIA MÉDIA ÚMIDA), PREPARO MANUAL. AF_08/2019	Argamassas	m³	0,0047000	0,0000000	755,47	3,55	
Composição Auxiliar	5631	SINAPI	ESCAVADEIRA HIDRÁULICA SOBRE ESTEIRAS, CAÇAMBA 0,80 M3, PESO OPERACIONAL 17 T, POTENCIA BRUTA 111 HP - CHP DIURNO. AF_06/2014	Custos Horários Produtivo e Improdutivo dos Equipamentos	CHP	0,0743000	0,0000000	227,69	16,91	
Composição Auxiliar	5632	SINAPI	ESCAVADEIRA HIDRÁULICA SOBRE ESTEIRAS, CAÇAMBA 0,80 M3, PESO OPERACIONAL 17 T, POTENCIA BRUTA 111 HP - CHI DIURNO. AF_06/2014	Custos Horários Produtivo e Improdutivo dos Equipamentos	CHI	0,1442000	0,0000000	95,93	13,83	
Composição Auxiliar	88246	SINAPI	ASSENTADOR DE TUBOS COM ENCARGOS COMPLEMENTARES	Livro SINAPI: Cálculos e Parâmetros	H	0,3320000	0,0000000	16,01	5,31	
Composição Auxiliar	88316	SINAPI	SERVENTE COM ENCARGOS COMPLEMENTARES	SEDI - SERVIÇOS DIVERSOS	H	0,6640000	0,0000000	22,53	14,95	
Insumo	00007725	SINAPI	TUBO DE CONCRETO ARMADO PARA AGUAS PLUVIAIS, CLASSE PA-1, COM ENCAIXE PONTA E BOLSA, DIAMETRO NOMINAL DE = 600 MM	Material	M	1,0300000	0,0000000	266,00	273,98	
					MO sem LS =>	22,84	LS =>	0,00	MO com LS =>	22,84
					Valor do BDI =>	77,10				405,63
						Quant. =>	50,00	Preço Total =>	20.281,50	

4.2	Código	Banco	Descrição	Tipo	Und	Quant.	Porcent.	Valor Unit	Total	
Composição	97956	SINAPI	CAIXA PARA BOCA DE LOBO SIMPLES RETANGULAR, EM ALVENARIA COM BLOCOS DE CONCRETO, DIMENSÕES INTERNAS: 0,6X1X1,2 M. AF_12/2020	Poços de Visita e Caixas para Bocas de Lobo	UN	1,0000000		1.669,42	1.669,42	
Composição Auxiliar	101616	SINAPI	PREPARO DE FUNDO DE VALA COM LARGURA MENOR QUE 1,5 M (ACERTO DO SOLO NATURAL). AF_08/2020	Escoramento e Preparo de Fundo de Valas	m²	1,1700000	0,0000000	6,95	8,13	
Composição Auxiliar	89998	SINAPI	ARMAÇÃO DE CINTA DE ALVENARIA ESTRUTURAL; DIÂMETRO DE 10,0 MM. AF_09/2021	Graute e Armação	KG	2,4680000	0,0000000	9,90	24,43	
Composição Auxiliar	89993	SINAPI	GRAUTEAMENTO VERTICAL EM ALVENARIA ESTRUTURAL. AF_09/2021	Graute e Armação	m³	0,0299000	0,0000000	1.155,90	34,56	
Composição Auxiliar	89996	SINAPI	ARMAÇÃO VERTICAL DE ALVENARIA ESTRUTURAL; DIÂMETRO DE 10,0 MM. AF_09/2021	Graute e Armação	KG	0,9872000	0,0000000	10,52	10,38	
Composição Auxiliar	89995	SINAPI	GRAUTEAMENTO DE CINTA SUPERIOR OU DE VERGA EM ALVENARIA ESTRUTURAL. AF_09/2021	Graute e Armação	m³	0,0615000	0,0000000	1.114,20	68,52	
Composição Auxiliar	88628	SINAPI	ARGAMASSA TRAÇO 1:3 (EM VOLUME DE CIMENTO E AREIA MÉDIA ÚMIDA), PREPARO MECÂNICO COM BETONEIRA 400 L. AF_08/2019	Argamassas	m³	0,4746000	0,0000000	655,90	311,29	
Composição Auxiliar	88309	SINAPI	PEDREIRO COM ENCARGOS COMPLEMENTARES	SEDI - SERVIÇOS DIVERSOS	H	9,5631000	0,0000000	32,23	308,21	
Composição Auxiliar	97735	SINAPI	PEÇA RETANGULAR PRÉ-MOLDADA, VOLUME DE CONCRETO DE 30 A 100 LITROS, TAXA DE AÇO APROXIMADA DE 30KG/M². AF_03/2024	Estruturas Pré-Fabricadas e Pré-Moldadas	m³	0,0616000	0,0000000	2.646,52	163,02	
Composição Auxiliar	5679	SINAPI	RETROESCAVADEIRA SOBRE RODAS COM CARREGADEIRA, TRAÇÃO 4X4, POTÊNCIA LIQ. 88 HP, CAÇAMBA CARREG. CAP. MÍN. 1 M3, CAÇAMBA RETRO CAP. 0,26 M3, PESO OPERACIONAL MÍN. 6.674 KG, PROFUNDIDADE ESCAVAÇÃO MÁX. 4,37 M - CHI DIURNO. AF_06/2014	CHOR - CUSTOS HORÁRIOS DE MÁQUINAS E EQUIPAMENTOS	CHI	0,0637000	0,0000000	62,93	4,00	
Composição Auxiliar	87316	SINAPI	ARGAMASSA TRAÇO 1:4 (EM VOLUME DE CIMENTO E AREIA GROSSA ÚMIDA) PARA CHAPISCO CONVENCIONAL, PREPARO MECÂNICO COM BETONEIRA 400 L. AF_08/2019	Argamassas	m³	0,0418000	0,0000000	569,63	23,81	
Composição Auxiliar	94970	SINAPI	CONCRETO FCK = 20MPA, TRAÇO 1:2,7:3 (EM MASSA SECA DE CIMENTO/ AREIA MÉDIA/ BRITA 1) - PREPARO MECÂNICO COM BETONEIRA 600 L. AF_05/2021	FUES - FUNDAÇÕES E ESTRUTURAS	m³	0,1628000	0,0000000	534,81	87,06	
Composição Auxiliar	88316	SINAPI	SERVENTE COM ENCARGOS COMPLEMENTARES	SEDI - SERVIÇOS DIVERSOS	H	7,5139000	0,0000000	22,53	169,28	
Composição Auxiliar	5678	SINAPI	RETROESCAVADEIRA SOBRE RODAS COM CARREGADEIRA, TRAÇÃO 4X4, POTÊNCIA LIQ. 88 HP, CAÇAMBA CARREG. CAP. MÍN. 1 M3, CAÇAMBA RETRO CAP. 0,26 M3, PESO OPERACIONAL MÍN. 6.674 KG, PROFUNDIDADE ESCAVAÇÃO MÁX. 4,37 M - CHP DIURNO. AF_06/2014	CHOR - CUSTOS HORÁRIOS DE MÁQUINAS E EQUIPAMENTOS	CHP	0,0313000	0,0000000	148,50	4,64	
Insumo	00025067	SINAPI	BLOCO DE CONCRETO ESTRUTURAL 19 X 19 X 39 CM, FBK 4,5 MPA (NBR 6136)	Material	UN	47,1757000	0,0000000	6,25	294,84	
Insumo	00006193	SINAPI	TABUA NAO APARELHADA *2,5 X 20* CM, EM MACARANDUBA/MASSARANDUBA, ANGELIM OU EQUIVALENTE DA REGIAO - BRUTA	Material	M	0,6624000	0,0000000	43,81	29,01	
Insumo	00004517	SINAPI	SARRAFO *2,5 X 7,5* CM EM PINUS, MISTA OU EQUIVALENTE DA REGIAO - BRUTA	Material	M	0,2112000	0,0000000	2,53	0,53	
Insumo	00043386	SINAPI	MEIO-FIO OU GUIA DE CONCRETO PRE-MOLDADO, TIPO CHAPEU PARA BOCA DE LOBO, DIMENSOES *1,20* X 0,15 X 0,30 M	Material	UN	1,0000000	0,0000000	44,57	44,57	
Insumo	00002692	SINAPI	DESMOLDANTE PROTETOR PARA FORMAS DE MADEIRA, DE BASE OLEOSA EMULSIONADA EM AGUA	Material	L	0,0082000	0,0000000	6,46	0,05	
Insumo	00005069	SINAPI	PREGO DE ACO POLIDO COM CABECA 17 X 27 (2 1/2 X 11)	Material	KG	0,0187000	0,0000000	17,83	0,33	
Insumo	00000660	SINAPI	CANAleta DE CONCRETO 19 X 19 X 19 CM (CLASSE C - NBR 6136)	Material	UN	21,0000000	0,0000000	3,88	81,48	
Insumo	00004491	SINAPI	PONTALETE *7,5 X 7,5* CM EM PINUS, MISTA OU EQUIVALENTE DA REGIAO - BRUTA	Material	M	0,1776000	0,0000000	7,23	1,28	
					MO sem LS =>	602,32	LS =>	0,00	MO com LS =>	602,32
					Valor do BDI =>	391,81				2.061,23
						Quant. =>	3,00	Preço Total =>	6.183,69	

4.3	Código	Banco	Descrição	Tipo	Und	Quant.	Porcent.	Valor Unit	Total
-----	--------	-------	-----------	------	-----	--------	----------	------------	-------

Composição	94306	SINAPI	ATERRO MECANIZADO DE VALA COM ESCAVADEIRA HIDRÁULICA (CAPACIDADE DA CAÇAMBA: 0,8 M³ / POTÊNCIA: 111 HP), LARGURA ATÉ 2,5 M, PROFUNDIDADE DE 1,5 A 3,0 M, COM SOLO ARGILO-ARENOSO. AF_08/2023	Aterro e Reaterro de Valas	m³	1,0000000		71,31	71,31	
Composição Auxiliar	5631	SINAPI	ESCAVADEIRA HIDRÁULICA SOBRE ESTEIRAS, CAÇAMBA 0,80 M3, PESO OPERACIONAL 17 T, POTENCIA BRUTA 111 HP - CHP DIURNO. AF_06/2014	Custos Horários Produtivo e Improdutivo dos Equipamentos	CHP	0,0278000	0,0000000	227,69	6,32	
Composição Auxiliar	5632	SINAPI	ESCAVADEIRA HIDRÁULICA SOBRE ESTEIRAS, CAÇAMBA 0,80 M3, PESO OPERACIONAL 17 T, POTENCIA BRUTA 111 HP - CHI DIURNO. AF_06/2014	Custos Horários Produtivo e Improdutivo dos Equipamentos	CHI	0,0402000	0,0000000	95,93	3,85	
Composição Auxiliar	91533	SINAPI	COMPACTADOR DE SOLOS DE PERCUSSÃO (SOQUETE) COM MOTOR A GASOLINA 4 TEMPOS, POTÊNCIA 4 CV - CHP DIURNO. AF_08/2015	Custos Horários Produtivo e Improdutivo dos Equipamentos	CHP	0,1252000	0,0000000	37,35	4,67	
Composição Auxiliar	5901	SINAPI	CAMINHÃO PIPA 10.000 L TRUCADO, PESO BRUTO TOTAL 23.000 KG, CARGA ÚTIL MÁXIMA 15.935 KG, DISTÂNCIA ENTRE EIXOS 4,8 M, POTÊNCIA 230 CV, INCLUSIVE TANQUE DE AÇO PARA TRANSPORTE DE ÁGUA - CHP DIURNO. AF_06/2014	CHOR - CUSTOS HORÁRIOS DE MÁQUINAS E EQUIPAMENTOS	CHP	0,0054000	0,0000000	325,28	1,75	
Composição Auxiliar	88316	SINAPI	SERVEnte COM ENCARGOS COMPLEMENTARES	SEDI - SERVIÇOS DIVERSOS	H	0,0379000	0,0000000	22,53	0,85	
Composição Auxiliar	5903	SINAPI	CAMINHÃO PIPA 10.000 L TRUCADO, PESO BRUTO TOTAL 23.000 KG, CARGA ÚTIL MÁXIMA 15.935 KG, DISTÂNCIA ENTRE EIXOS 4,8 M, POTÊNCIA 230 CV, INCLUSIVE TANQUE DE AÇO PARA TRANSPORTE DE ÁGUA - CHI DIURNO. AF_06/2014	CHOR - CUSTOS HORÁRIOS DE MÁQUINAS E EQUIPAMENTOS	CHI	0,0006000	0,0000000	79,87	0,04	
Insumo	0006079	SINAPI	ARGILA, ARGILA VERMELHA OU ARGILA ARENOSA (RETIRADA NA JAZIDA, SEM TRANSPORTE)	Material	m³	1,3889000	0,0000000	38,76	53,83	
					MO sem LS =>	5,81	LS =>	0,00	MO com LS =>	5,81
					Valor do BDI =>	16,73				88,04
					Quant. =>		94,46	Preço Total =>	8.316,25	

5			PAISAGISMO							45.617,55
5.1			PAVIMENTAÇÃO							27.195,68
5.1.1			PREPARAÇÃO							8.727,30
5.1.1.1	Código	Banco	Descrição	Tipo	Und	Quant.	Porcent.	Valor Unit	Total	
Composição	C4919	SEINFRA	LIMPEZA MECANIZADA DE TERRENO COM REMOCAO DE CAMADA VEGETAL, UTILIZANDO TRATOR DE ESTEIRAS	0	m²	1,0000000		0,21	0,21	
Insumo	I2543	SEINFRA	SERVEnte	Mão de Obra	H	0,0030000	0,0000000	18,46	0,05	
Insumo	I0779	SEINFRA	TRATOR DE ESTEIRAS CLÁMINA E ESC. HP 155 (CHP)	Equipamento	H	0,0006000	0,0000000	277,58	0,16	
					MO sem LS =>	0,05	LS =>	0,00	MO com LS =>	0,05
					Valor do BDI =>	0,04				0,25
					Quant. =>		693,20	Preço Total =>	173,30	

5.1.1.2	Código	Banco	Descrição	Tipo	Und	Quant.	Porcent.	Valor Unit	Total	
Composição	100577	SINAPI	REGULARIZAÇÃO E COMPACTAÇÃO DE SUBLEITO DE SOLO PREDOMINANTEMENTE ARENOSO, PARA OBRAS DE CONSTRUÇÃO DE PAVIMENTOS. AF_09/2024	PAVI - PAVIMENTAÇÃO	m²	1,0000000		1,46	1,46	
Composição Auxiliar	5932	SINAPI	MOTONIVELADORA POTÊNCIA BÁSICA LÍQUIDA (PRIMEIRA MARCHA) 125 HP, PESO BRUTO 13032 KG, LARGURA DA LÂMINA DE 3,7 M - CHP DIURNO. AF_06/2014	CHOR - CUSTOS HORÁRIOS DE MÁQUINAS E EQUIPAMENTOS	CHP	0,0003025	0,0000000	277,17	0,08	
Composição Auxiliar	96464	SINAPI	ROLO COMPACTADOR DE PNEUS, ESTÁTICO, PRESSÃO VARIÁVEL, POTÊNCIA 110 HP, PESO SEM/COM LASTRO 10,8/27 T, LARGURA DE ROLAGEM 2,30 M - CHI DIURNO. AF_06/2017	CHOR - CUSTOS HORÁRIOS DE MÁQUINAS E EQUIPAMENTOS	CHI	0,0029083	0,0000000	86,97	0,25	
Composição Auxiliar	5903	SINAPI	CAMINHÃO PIPA 10.000 L TRUCADO, PESO BRUTO TOTAL 23.000 KG, CARGA ÚTIL MÁXIMA 15.935 KG, DISTÂNCIA ENTRE EIXOS 4,8 M, POTÊNCIA 230 CV, INCLUSIVE TANQUE DE AÇO PARA TRANSPORTE DE ÁGUA - CHI DIURNO. AF_06/2014	CHOR - CUSTOS HORÁRIOS DE MÁQUINAS E EQUIPAMENTOS	CHI	0,0025892	0,0000000	79,87	0,20	
Composição Auxiliar	96463	SINAPI	ROLO COMPACTADOR DE PNEUS, ESTÁTICO, PRESSÃO VARIÁVEL, POTÊNCIA 110 HP, PESO SEM/COM LASTRO 10,8/27 T, LARGURA DE ROLAGEM 2,30 M - CHP DIURNO. AF_06/2017	CHOR - CUSTOS HORÁRIOS DE MÁQUINAS E EQUIPAMENTOS	CHP	0,0007511	0,0000000	209,29	0,15	
Composição Auxiliar	88316	SINAPI	SERVEnte COM ENCARGOS COMPLEMENTARES	SEDI - SERVIÇOS DIVERSOS	H	0,0036593	0,0000000	22,53	0,08	
Composição Auxiliar	5901	SINAPI	CAMINHÃO PIPA 10.000 L TRUCADO, PESO BRUTO TOTAL 23.000 KG, CARGA ÚTIL MÁXIMA 15.935 KG, DISTÂNCIA ENTRE EIXOS 4,8 M, POTÊNCIA 230 CV, INCLUSIVE TANQUE DE AÇO PARA TRANSPORTE DE ÁGUA - CHP DIURNO. AF_06/2014	CHOR - CUSTOS HORÁRIOS DE MÁQUINAS E EQUIPAMENTOS	CHP	0,0010702	0,0000000	325,28	0,34	
Composição Auxiliar	5934	SINAPI	MOTONIVELADORA POTÊNCIA BÁSICA LÍQUIDA (PRIMEIRA MARCHA) 125 HP, PESO BRUTO 13032 KG, LARGURA DA LÂMINA DE 3,7 M - CHI DIURNO. AF_06/2014	CHOR - CUSTOS HORÁRIOS DE MÁQUINAS E EQUIPAMENTOS	CHI	0,0033569	0,0000000	108,89	0,36	
					MO sem LS =>	0,37	LS =>	0,00	MO com LS =>	0,37
					Valor do BDI =>	0,34				1,80
					Quant. =>		693,20	Preço Total =>	1.247,76	

5.1.1.3	Código	Banco	Descrição	Tipo	Und	Quant.	Porcent.	Valor Unit	Total	
Composição	08.018.0005-0	EMOP	REVESTIMENTO DE SAIBRO, EXECUTADO MECANICAMENTE, COMPRIMIDO EM CAMADA, INCLUSIVE FORNECIMENTO DO SAIBRO, SENDO A CAMADA MEDI DA APOS A COMPACTAÇÃO CP) GOS SOCIAIS	8	m³	1,0000000		183,16	183,16	
Composição Auxiliar	19.004.0020-2	EMOP	CAMINHÃO TANQUE, CAPACIDADE DE 6.000L, INCLUSIVE MOTORISTA -4, GRAU SAE 20W-40 CARGOS SOCIAIS	19	H	0,0140000	0,0000000	219,95	3,07	
Composição Auxiliar	19.006.0002-2	EMOP	ROLO COMPACTADOR TANDEM, DE 6 A 9T, MOTOR DIESEL DE 55CV, INCLUSIVE OPERADOR -4, GRAU SAE 20W-40 A 9T ENCARGOS SOCIAIS	19	H	0,0400000	0,0000000	312,26	12,49	
Composição Auxiliar	19.004.0020-4	EMOP	CAMINHÃO TANQUE, CAPACIDADE DE 6.000L, INCLUSIVE MOTORISTA CARGOS SOCIAIS	19	H	0,0260000	0,0000000	74,74	1,94	
Insumo	00519	EMOP	SAIBRO	Material	m³	1,2800000	0,0000000	126,00	161,28	
Insumo	01999	EMOP	MAO-DE-OBRA DE SERVENTE DA CONSTRUÇÃO CIVIL, INCLUSIVE ENCARGOS SOCIAIS	Mão de Obra	H	0,2000000	3,0000000	21,30	4,38	
					MO sem LS =>	6,87	LS =>	0,00	MO com LS =>	6,87
					Valor do BDI =>	42,98				226,14
					Quant. =>		32,3085	Preço Total =>	7.306,24	

5.1.2			REVESTIMENTO							18.468,38
5.1.2.1	Código	Banco	Descrição	Tipo	Und	Quant.	Porcent.	Valor Unit	Total	

Composição	103946	SINAPI	PLANTIO DE GRAMA ESMERALDA OU SÃO CARLOS OU CURITIBANA, EM PLACAS. AF_07/2024	URBA - URBANIZAÇÃO	m²	1,0000000		15,77	15,77	
Composição Auxiliar	88316	SINAPI	SERVENTE COM ENCARGOS COMPLEMENTARES	SEDI - SERVIÇOS DIVERSOS	H	0,1386000	0,0000000	22,53	3,12	
Composição Auxiliar	88441	SINAPI	JARDINEIRO COM ENCARGOS COMPLEMENTARES	SEDI - SERVIÇOS DIVERSOS	H	0,0277000	0,0000000	23,62	0,65	
Insumo	00003322	SINAPI	GRAMA ESMERALDA OU SAO CARLOS OU CURITIBANA, EM PLACAS, SEM PLANTIO	Material	M²	1,0000000	0,0000000	12,00	12,00	
				MO sem LS =>		3,08	LS =>	0,00	MO com LS =>	3,08
				Valor do BDI =>		3,70				19,47
							Quant. =>	253,00	Preço Total =>	4.925,91

5.1.2.2	Código	Banco	Descrição	Tipo	Und	Quant.	Porcent.	Valor Unit	Total	
Composição	92397	SINAPI	EXECUÇÃO DE PAVIMENTO EM PISO INTERTRAVADO, COM BLOCO RETANGULAR COR NATURAL DE 20 X 10 CM, ESPESSURA 6 CM. AF_10/2022	Pavimento Intertravado	m²	1,0000000		71,57	71,57	
Composição Auxiliar	91283	SINAPI	CORTADORA DE PISO COM MOTOR 4 TEMPOS A GASOLINA, POTÊNCIA DE 13 HP, COM DISCO DE CORTE DIAMANTADO SEGMENTADO PARA CONCRETO, DIÂMETRO DE 350 MM, FURO DE 1" (14 X 1") - CHP DIURNO. AF_08/2015	Custos Horários Produtivo e Improdutivo dos Equipamentos	CHP	0,0038000	0,0000000	11,52	0,04	
Composição Auxiliar	88316	SINAPI	SERVENTE COM ENCARGOS COMPLEMENTARES	SEDI - SERVIÇOS DIVERSOS	H	0,2015000	0,0000000	22,53	4,53	
Composição Auxiliar	91278	SINAPI	PLACA VIBRATÓRIA REVERSÍVEL COM MOTOR 4 TEMPOS A GASOLINA, FORÇA CENTRÍFUGA DE 25 KN (2500 KGF), POTÊNCIA 5,5 CV - CHI DIURNO. AF_08/2015	CHOR - CUSTOS HORÁRIOS DE MÁQUINAS E EQUIPAMENTOS	CHI	0,0967000	0,0000000	0,73	0,07	
Composição Auxiliar	91285	SINAPI	CORTADORA DE PISO COM MOTOR 4 TEMPOS A GASOLINA, POTÊNCIA DE 13 HP, COM DISCO DE CORTE DIAMANTADO SEGMENTADO PARA CONCRETO, DIÂMETRO DE 350 MM, FURO DE 1" (14 X 1") - CHI DIURNO. AF_08/2015	Custos Horários Produtivo e Improdutivo dos Equipamentos	CHI	0,0970000	0,0000000	1,11	0,10	
Composição Auxiliar	88260	SINAPI	CALCETEIRO COM ENCARGOS COMPLEMENTARES	Livro SINAPI: Cálculos e Parâmetros	H	0,2015000	0,0000000	31,96	6,43	
Composição Auxiliar	91277	SINAPI	PLACA VIBRATÓRIA REVERSÍVEL COM MOTOR 4 TEMPOS A GASOLINA, FORÇA CENTRÍFUGA DE 25 KN (2500 KGF), POTÊNCIA 5,5 CV - CHP DIURNO. AF_08/2015	CHOR - CUSTOS HORÁRIOS DE MÁQUINAS E EQUIPAMENTOS	CHP	0,0041000	0,0000000	10,66	0,04	
Insumo	00036155	SINAPI	BLOQUETE/PISO INTERTRAVADO DE CONCRETO - MODELO ONDA/16 FACES/RETANGULAR/TUOLINHO/PAVER/HOLANDES/PARALELEPIEDO, *20 X 10* CM, E = 6 CM, RESISTENCIA DE 35 MPA, COR NATURAL	Material	m²	1,0041000	0,0000000	50,05	50,25	
Insumo	00000370	SINAPI	AREIA MEDIA - POSTO JAZIDA/FORNECEDOR (RETIRADO NA JAZIDA, SEM TRANSPORTE)	Material	M³	0,0568000	0,0000000	160,00	9,08	
Insumo	00004741	SINAPI	PO DE PEDRA (POSTO PEDREIRA/FORNECEDOR, SEM FRETE)	Material	m³	0,0098000	0,0000000	105,71	1,03	
				MO sem LS =>		9,28	LS =>	0,00	MO com LS =>	9,28
				Valor do BDI =>		16,79				88,36
							Quant. =>	68,47	Preço Total =>	6.050,00

5.1.2.3	Código	Banco	Descrição	Tipo	Und	Quant.	Porcent.	Valor Unit	Total	
Composição	94275	SINAPI	ASSENTAMENTO DE GUIA (MEIO-FIO) EM TRECHO RETO, CONFECCIONADA EM CONCRETO PRÉ-FABRICADO, DIMENSÕES 100X15X13X20 CM (COMPRIMENTO X BASE INFERIOR X BASE SUPERIOR X ALTURA). AF_01/2024	Guias e sarjetas	M	1,0000000		42,39	42,39	
Composição Auxiliar	88309	SINAPI	PEDREIRO COM ENCARGOS COMPLEMENTARES	SEDI - SERVIÇOS DIVERSOS	H	0,2151000	0,0000000	32,23	6,93	
Composição Auxiliar	88316	SINAPI	SERVENTE COM ENCARGOS COMPLEMENTARES	SEDI - SERVIÇOS DIVERSOS	H	0,2151000	0,0000000	22,53	4,84	
Composição Auxiliar	88629	SINAPI	ARGAMASSA TRAÇO 1:3 (EM VOLUME DE CIMENTO E AREIA MÉDIA ÚMIDA), PREPARO MANUAL. AF_08/2019	Argamassas	m³	0,0012000	0,0000000	755,47	0,90	
Insumo	00000370	SINAPI	AREIA MEDIA - POSTO JAZIDA/FORNECEDOR (RETIRADO NA JAZIDA, SEM TRANSPORTE)	Material	M³	0,0066000	0,0000000	160,00	1,05	
Insumo	00041679	SINAPI	MEIO-FIO OU GUIA DE CONCRETO PRE-MOLDADO, COMP 1 M, *20 X 12/15* CM (H X L1/L2)	Material	UN	1,0050000	0,0000000	28,53	28,67	
				MO sem LS =>		10,15	LS =>	0,00	MO com LS =>	10,15
				Valor do BDI =>		9,94				52,33
							Quant. =>	39,00	Preço Total =>	2.040,87

5.1.2.4	Código	Banco	Descrição	Tipo	Und	Quant.	Porcent.	Valor Unit	Total	
Composição	103946	SINAPI	PLANTIO DE GRAMA ESMERALDA OU SÃO CARLOS OU CURITIBANA, EM PLACAS. AF_07/2024	URBA - URBANIZAÇÃO	m²	1,0000000		15,77	15,77	
Composição Auxiliar	88316	SINAPI	SERVENTE COM ENCARGOS COMPLEMENTARES	SEDI - SERVIÇOS DIVERSOS	H	0,1386000	0,0000000	22,53	3,12	
Composição Auxiliar	88441	SINAPI	JARDINEIRO COM ENCARGOS COMPLEMENTARES	SEDI - SERVIÇOS DIVERSOS	H	0,0277000	0,0000000	23,62	0,65	
Insumo	00003322	SINAPI	GRAMA ESMERALDA OU SAO CARLOS OU CURITIBANA, EM PLACAS, SEM PLANTIO	Material	M²	1,0000000	0,0000000	12,00	12,00	
				MO sem LS =>		3,08	LS =>	0,00	MO com LS =>	3,08
				Valor do BDI =>		3,70				19,47
							Quant. =>	280,00	Preço Total =>	5.451,60

5.2	MOBILIÁRIO									13.177,63
5.2.1	Código	Banco	Descrição	Tipo	Und	Quant.	Valor Unit	Total		
Composição	8464	ORSE	Banco de concreto sem encosto, dimensão: 2,00x0,60m	Urbanização de Parques e Praças	un	1,0000000	648,97	648,97		
Item	2279	ORSE	Emassamento de superfície, com aplicação de 01 demão de massa acrílica, lixamento e retoques - Rev 03	Latex PVA	m²	2,4200000	15,25	36,90		
Insumo	00004750/SIN 2288	ORSE	Pedreiro (horista)	Mão de Obra	h	1,0000000	19,02	19,02		
Composição	00006111/SIN 2282	ORSE	Pintura de acabamento com aplicação de 02 demãos de tinta acrílica convencional	Latex PVA	m²	2,4200000	18,72	45,30		
Insumo	00006111/SIN 94	ORSE	Servente de obras (horista)	Mão de Obra	h	2,0000000	14,58	29,16		
Composição	2282	ORSE	Preparo de superfície com lixamento e aplicação de 01 demão de líquido selador acrílico	Latex PVA	m²	2,4200000	8,12	19,65		
Composição	94	ORSE	Concreto ciclópico	Alvenarias de Pedra e Concretos para Fundações	m³	0,0960000	715,03	68,64		
Composição	10550	ORSE	Encargos Complementares - Pedreiro	Provisórios	h	1,0000000	3,75	3,75		
Insumo	00001379/SIN 2456	ORSE	Cimento portland composto cp ii-32	Material	kg	16,5000000	0,75	12,37		
Insumo	00001379/SIN 2456	ORSE	Caminhão guindauto 6,5 t (m. benz - L1620/51 - 143,0 hp)	Equipamento	h	0,2500000	113,16	28,29		
Composição	87	ORSE	Forma plana para fundações, em compensado resinado 12mm, 04 usos	Formas para Fundações	m²	1,7200000	86,42	148,64		
Composição	2497	ORSE	Escavação manual de vala ou cava em material de 1ª categoria, profundidade até 1,50m	Escavação Manual em Área Urbana	m³	0,0960000	55,55	5,33		

PREFEITURA MUNICIPAL DE IMARUI
CNPJ: 82.538.851/0001-57

Composição	10549	ORSE	Encargos Complementares - Servente	Provisórios	h	2,0000000	3,88	7,76
Composição	155	ORSE	Alvenaria tijolo cerâmico maciço (5x9x19), esp = 0,09m (singela), com argamassa traço t5 - 1:2:8 (cimento / cal / areia) c/ junta de 2,0cm - R1	Alvenarias de Vedação	m²	0,2400000	110,57	26,53
Composição	3310	ORSE	Chapisco em parede com argamassa traço t1 - 1:3 (cimento / areia) - Revisado 08/2015	Conversão InfoWOrca	m²	0,6600000	6,67	4,40
Composição	2509	ORSE	Carga manual de material de 1ª categoria	Carga de Material	m³	0,1200000	11,04	1,32
Composição	1908	ORSE	Reboco ou emboço externo, de parede, com argamassa traço t5 - 1:2:8 (cimento / cal / areia), espessura 2,0 cm	Argamassas	m²	0,6600000	36,15	23,85
Composição	140	ORSE	Aço CA - 50 Ø 6,3 a 12,5mm, inclusive corte, dobragem, montagem e colocação de ferragens nas formas, para superestruturas e fundações - R1	Armaduras Convencionais	kg	7,4300000	13,19	98,00
Composição	98	ORSE	Concreto simples usinado fck=25mpa, bombeado, lançado e adensado em superestrutura	Alvenarias de Pedra e Concretos para Fundações	m³	0,1200000	565,11	67,81

Detalhamento de Cálculo ORSE

Item	Código	Banco	Descrição	Tipo	Und	Quant.	Valor Unit	Total
Insumo	1602	ORSE	Massa acrílica	Material	l	0,8712000	6,72	5,85
Insumo	00006111/SIN	ORSE	Servente de obras (horista)	Mão de Obra	h	9,1493200	14,58	133,39
Insumo	00003767/SIN	ORSE	Lixa em folha para parede ou madeira, numero 120, cor vermelha	Material	un	1,9360000	0,89	1,72
Insumo	00004783/SIN	ORSE	Pintor (horista)	Mão de Obra	h	2,2990000	19,02	43,72
Insumo	10761	ORSE	Refeição - café da manhã (café com leite e dois pães com manteiga)	Serviços	un	1,6823387	5,00	8,41
Insumo	00012893/SIN	ORSE	Bota de segurança com biqueira de aço e colarinho acolchoado	Material	par	0,0129808	76,67	0,99
Insumo	941	ORSE	Fardamento com mangas curta	Material	un	0,0247889	198,07	4,90
Insumo	10492	ORSE	Cesta Básica	Material	un	0,0743666	205,00	15,24
Insumo	10788	ORSE	Pá quadrada	Material	un	0,0018299	36,90	0,06
Insumo	158	ORSE	Almoço (Participação do empregador)	Material	un	1,6823387	14,00	23,55
Insumo	10599	ORSE	Protetor solar fps 30 com 120ml	Material	un	0,0297467	18,00	0,53
Insumo	00002711/SIN	ORSE	Carrinho de mão, em aço, com capacidade de *45 a 65" l / *100" kg, pneu com câmara	Material	un	0,0018299	172,23	0,31
Insumo	00012895/SIN	ORSE	Capacete de segurança aba frontal com suspensão de polietileno, sem jugular (classe b)	Material	un	0,0099156	14,00	0,13
Insumo	00012892/SIN	ORSE	Luva raspa de couro, cano curto (punho *7" cm)	Material	par	0,0380096	11,28	0,42
Insumo	2378	ORSE	Vale transporte	Material	un	1,3433807	4,50	6,04
Insumo	10517	ORSE	Exames admissionais/demissionais (checkup)	Serviços	cj	0,0066104	300,00	1,98
Insumo	4729	ORSE	Marreta 1 kg com cabo	Material	un	0,0009149	37,80	0,03
Insumo	10596	ORSE	Protetor auricular	Material	un	0,0743666	4,93	0,36
Insumo	00012894/SIN	ORSE	Capa para chuva em pvc com forro de poliéster, com capuz (amarela ou azul)	Material	un	0,0033052	20,85	0,06
Insumo	1651	ORSE	Óculos branco proteção	Material	pr	0,0129808	7,00	0,09
Insumo	10362	ORSE	Seguro de vida e acidente em grupo	Serviços	un	0,0743666	12,54	0,93
Insumo	4728	ORSE	Talhadeira chata 10"	Material	un	0,0027448	18,58	0,05
Insumo	11251	ORSE	Pincel de seda 2"	Material	un	0,0103455	26,80	0,27
Insumo	10583	ORSE	Trincha 3"	Material	un	0,0103455	11,98	0,12
Insumo	4174	ORSE	Desempenadeira de aço lisa, cabo madeira, ref:143, Atlas ou similar	Material	un	0,0021805	12,00	0,02
Insumo	4725	ORSE	Espátula	Material	un	0,0009196	16,82	0,01
Insumo	11250	ORSE	Rolo lâ de carneiro 20cm	Material	un	0,0052877	17,50	0,09
Insumo	11252	ORSE	Escada de alumínio de abrir com 7 degraus	Material	un	0,0002299	236,49	0,05
Insumo	00004750/SIN	ORSE	Pedreiro (horista)	Mão de Obra	h	2,0620000	19,02	39,21
Insumo	00007356/SIN	ORSE	Tinta latex acrílica premium, cor branco fosco	Material	l	0,4356000	32,87	14,31
Insumo	1332	ORSE	Líquido selador acrílico	Material	l	0,4840000	6,66	3,22
Insumo	00000367/SIN	ORSE	Areia grossa - posto jazida/fornecedor (retirado na jazida, sem transporte)	Material	m³	0,0672461	101,30	6,81
Insumo	10282	ORSE	Regua de alumínio c/ 2,00m (para pedreiro)	Material	un	0,0004124	44,00	0,01
Insumo	11264	ORSE	Marreta de 1/2 kg com cabo	Material	un	0,0004124	13,52	0,00
Insumo	11246	ORSE	Escala métrica de bambú	Material	Un	0,0014434	10,22	0,01
Insumo	11245	ORSE	Desempoladeira de madeira 12x22	Material	un	0,0014434	11,60	0,01
Insumo	11247	ORSE	Serra mármore	Material	un	0,0002062	327,80	0,06
Insumo	10790	ORSE	Prumo de face	Material	un	0,0002062	25,95	0,00
Insumo	4722	ORSE	Colher de pedreiro	Material	un	0,0008248	18,80	0,01
Insumo	11243	ORSE	Martelo sem unha	Material	un	0,0002062	28,00	0,00
Insumo	10789	ORSE	Nível de bolha de madeira	Material	un	0,0004124	15,40	0,00
Insumo	11265	ORSE	Martelo de borracha com cabo	Material	un	0,0008248	18,75	0,01
Insumo	1715	ORSE	Pedra de mão granítica	Material	m³	0,0480000	129,48	6,21
Insumo	00004718/SIN	ORSE	Pedra britada n. 2 (19 a 38 mm) posto pedreira/fornecedor, sem frete	Material	m³	0,0590400	138,48	8,17
Insumo	00001379/SIN	ORSE	Cimento portland composto cp ii-32	Material	kg	44,6538600	0,75	33,49
Insumo	2456	ORSE	Caminhão guindauto 6,5 t (m. benz - L1620/51 - 143,0 hp)	Equipamento	h	0,2500000	113,16	28,29
Insumo	00005067/SIN	ORSE	Prego de aço polido com cabeça 16 x 24 (2 1/4 x 12)	Material	kg	0,5160000	18,02	9,29
Insumo	00004509/SIN	ORSE	Sarrafo *2,5 x 10" cm em pinus, mista ou equivalente da região - bruta	Material	m	1,7200000	5,51	9,47
Insumo	00001213/SIN	ORSE	Carpinteiro de formas para concreto (horista)	Mão de Obra	h	2,3996000	19,02	45,64
Insumo	630	ORSE	Compensado resinado 12mm - Madeirite ou similar	Material	m²	0,4816000	44,17	21,27
Insumo	00043130/SIN	ORSE	Arame galvanizado 12 bwg, d = 2,76 mm (0,048 kg/m) ou 14 bwg, d = 2,11 mm (0,026 kg/m)	Material	kg	0,2580000	30,99	7,99
Insumo	1569	ORSE	Madeira mista serrada (barrote) 6 x 6cm - 0,0036 m³/m (angelim, louro)	Material	m	0,4300000	6,69	2,87
Insumo	00002692/SIN	ORSE	Desmoldante protetor para formas de madeira, de base oleosa emulsionada em água	Material	l	0,0258000	9,31	0,24

Insumo	11244	ORSE	Martelo com unha	Material	un	0,0004799	48,95	0,02	
Insumo	10577	ORSE	Serrote 40cm	Material	un	0,0002400	36,00	0,00	
Insumo	10579	ORSE	Chave de fenda chata 30 cm	Material	un	0,0004799	26,89	0,01	
Insumo	11249	ORSE	Serra circular eletrica portatil	Equipamento	un	0,0002400	979,65	0,23	
Insumo	11248	ORSE	Furadeira e Parafusadeira eletrica Bosch ou Similar profissional	Equipamento	un	0,0002400	246,00	0,05	
Insumo	10578	ORSE	Formão grande	Material	un	0,0004799	15,15	0,00	
Insumo	2212	ORSE	Tijolo cerâmico maciço 5 x 9 x 19cm	Material	un	16,3200000	0,60	9,79	
Insumo	00001106/SIN	ORSE	Cal hidratada ch-i para argamassas	Material	kg	3,8001600	1,30	4,94	
Insumo	00000370/SIN	ORSE	Areia media - posto jazida/fornecedor (retirado na jazida, sem transporte)	Material	m³	0,0035640	100,00	0,35	
Insumo	10586	ORSE	Torquesa	Material	un	0,0001232	39,00	0,00	
Insumo	10585	ORSE	Arco de serra	Material	un	0,0001232	20,90	0,00	
Insumo	81	ORSE	Aço ca-50 6,3 a 12,5 mm	Material	kg	7,4300000	9,14	67,91	
Insumo	00039017/SIN API	ORSE	Espacador / distanciador circular com entrada lateral, em plastico, para vergalhao *4,2 a 12,5* mm, cobrimento 20 mm	Material	un	2,9720000	0,22	0,65	
Insumo	00043132/SIN	ORSE	Arame recozido 16 bwg, d = 1,65 mm (0,016 kg/m) ou 18 bwg, d = 1,25 mm (0,01 kg/m)	Material	kg	0,1486000	30,99	4,60	
Insumo	00039315/SIN API	ORSE	Espacador / distanciador tipo garra dupla, em plastico, cobrimento *20* mm, para ferragens de lajes e fundo de vigas	Material	un	2,9720000	0,36	1,06	
Insumo	00000378/SIN	ORSE	Armador (horista)	Mão de Obra	h	0,6160000	19,02	11,71	
Insumo	00044535/SIN API	ORSE	Servico de bombeamento de concreto com consumo minimo de 40 m3, (disponibilizacao de bomba), sem o lancamento	Material	m³	0,1200000	46,78	5,61	
Insumo	00034493/SIN API	ORSE	Concreto usinado bombeavel, classe de resistencia c25, com brita 0 e 1, slump= 100 +/- 20 mm, exclui servico de bombeamento (nbr 8953)	Material	m³	0,1200000	467,82	56,13	
				MO sem LS =>	273,67	LS =>	0,00	MO com LS =>	273,67
				Valor do BDI =>	152,31			Valor com BDI =>	801,28
						Quant. =>	4,00	Preço Total =>	3.205,12

5.2.2	Código	Banco	Descrição	Tipo	Und	Quant.	Porcent.	Valor Unit	Total
Composição	18014041	SIURB	PLAYGROUND BRINQUEDOS DE MADEIRA - CASA TARZAN COM RAMPAS ESCALADA, ESCORREGADOR, PONTE E ESCADA MARINHEIRO	Edificação	UN	1,0000000		8.076,87	8.076,87
Insumo	79820	SIURB	PLAYGROUND-BRINQUEDOS DE MADEIRA-CASA TARZAN COM RAMPAS ESCALADA, ESCORREGADOR, PONTE E ESCADA MARINHEIRO-COLOCADAS	Material	Un	1,0000000	0,0000000	8.076,87	8.076,87
				MO sem LS =>	0,00	LS =>	0,00	MO com LS =>	0,00
				Valor do BDI =>	1.895,64				9.972,51
						Quant. =>	1,00	Preço Total =>	9.972,51

5.3	Código	Banco	Descrição	Tipo	Und	Quant.	Porcent.	Valor Unit	Total
5.3.1	21.33.33	SUDECAP	ÁRVORE FRUTÍFERA - JABUTICABA - MYRCIARIA CAULIFLORA - H>=1,80 METROS	FORNECIMENTO DE MUDAS	UN	1,0000000		175,95	175,95
Insumo	89.34.53	SUDECAP	ÁRVORE FRUTÍFERA - PITANGA, ARAÇÁ, ACEROLA, AMOREIRA, GRUMIXAMA, GOIABA, JABUTICABA - H>= 1,80M	Material	UN	1,0000000	0,0000000	175,95	175,95
				MO sem LS =>	0,00	LS =>	0,00	MO com LS =>	0,00
				Valor do BDI =>	41,29				217,24
						Quant. =>	2,00	Preço Total =>	434,48

5.3.2	Código	Banco	Descrição	Tipo	Und	Quant.	Porcent.	Valor Unit	Total
Composição	21.33.29	SUDECAP	ÁRVORE FRUTÍFERA - PITANGA - EUGENIA UNIFLORA - H>=1,80 METROS	FORNECIMENTO DE MUDAS	UN	1,0000000		175,95	175,95
Insumo	89.34.53	SUDECAP	ÁRVORE FRUTÍFERA - PITANGA, ARAÇÁ, ACEROLA, AMOREIRA, GRUMIXAMA, GOIABA, JABUTICABA - H>= 1,80M	Material	UN	1,0000000	0,0000000	175,95	175,95
				MO sem LS =>	0,00	LS =>	0,00	MO com LS =>	0,00
				Valor do BDI =>	41,29				217,24
						Quant. =>	1,00	Preço Total =>	217,24

5.3.3	Código	Banco	Descrição	Tipo	Und	Quant.	Porcent.	Valor Unit	Total
Composição	21.33.29	SUDECAP	ÁRVORE FRUTÍFERA - GRUMIXAMA - EUGENIA BRASILIENSES - H>=1,80 METROS	FORNECIMENTO DE MUDAS	UN	1,0000000		175,95	175,95
Insumo	89.34.53	SUDECAP	ÁRVORE FRUTÍFERA - PITANGA, ARAÇÁ, ACEROLA, AMOREIRA, GRUMIXAMA, GOIABA, JABUTICABA - H>= 1,80M	Material	UN	1,0000000	0,0000000	175,95	175,95
				MO sem LS =>	0,00	LS =>	0,00	MO com LS =>	0,00
				Valor do BDI =>	41,29				217,24
						Quant. =>	4,00	Preço Total =>	868,96

5.3.4	Código	Banco	Descrição	Tipo	Und	Quant.	Porcent.	Valor Unit	Total
Composição	21.33.31	SUDECAP	ÁRVORE FRUTÍFERA - GOIABA VERMELHA - PSIDIUM GUAYAVA - H>=1,80 METROS	FORNECIMENTO DE MUDAS	UN	1,0000000		175,95	175,95
Insumo	89.34.53	SUDECAP	ÁRVORE FRUTÍFERA - PITANGA, ARAÇÁ, ACEROLA, AMOREIRA, GRUMIXAMA, GOIABA, JABUTICABA - H>= 1,80M	Material	UN	1,0000000	0,0000000	175,95	175,95
				MO sem LS =>	0,00	LS =>	0,00	MO com LS =>	0,00
				Valor do BDI =>	41,29				217,24
						Quant. =>	1,00	Preço Total =>	217,24

5.3.5	Código	Banco	Descrição	Tipo	Und	Quant.	Porcent.	Valor Unit	Total
Composição	18002026	SIURB	IPÊ ROSA (TABEBUIA AVELLANEDAE)	Edificação	UN	1,0000000		333,39	333,39
Insumo	38502	SIURB	ADUBO QUÍMICO NPK 10 - 10 - 10 - (PREÇO PARA NÃO PRODUTOR)	Material	Kg	1,0000000	0,0000000	9,02	9,02
Insumo	38555	SIURB	ADUBO ORGÂNICO - ESTERCO	Material	m³	0,0990000	0,0000000	262,89	26,02

Insumo	Código	Banco	Descrição	Material	Und	Quant.	Porcent.	Valor Unit	Total	
Insumo	38557	SIURB	TERRA VEGETAL PRETA	Material	m³	0,5660000	0,0000000	285,91	161,82	
Insumo	2085	SIURB	JARDINEIRO (SGSP)	Mão de Obra	H	0,1000000	0,0000000	19,02	1,90	
Insumo	38546	SIURB	IPÊ ROSA - H=1,50/2,00 M - (TABEBUIA AVELLANEDAE)	Material	Un	1,0000000	0,0000000	74,38	74,38	
Insumo	2099	SIURB	SERVENTE (SGSP)	Mão de Obra	H	2,8000000	0,0000000	21,52	60,25	
					MO sem LS =>	62,15	LS =>	0,00	MO com LS =>	62,15
					Valor do BDI =>	78,24				411,63
							Quant. =>	1,00	Preço Total =>	411,63

5.3.6	Código Banco	Descrição	Tipo	Und	Quant.	Porcent.	Valor Unit	Total		
Composição	18002027	SIURB	IPÊ ROXO (TABEBUIA IMPETIGINOSA)	Edificação	UN	1,0000000		333,71	333,71	
Insumo	38502	SIURB	ADUBO QUÍMICO NPK 10 - 10 - 10 - (PREÇO PARA NÃO PRODUTOR)	Material	Kg	1,0000000	0,0000000	9,02	9,02	
Insumo	38555	SIURB	ADUBO ORGÂNICO - ESTERCO	Material	m³	0,0990000	0,0000000	262,89	26,02	
Insumo	38547	SIURB	IPÊ ROXO - H=1,50/2,00 M - (TABEBUIA IMPETIGINOSA)	Material	Un	1,0000000	0,0000000	74,70	74,70	
Insumo	2085	SIURB	JARDINEIRO (SGSP)	Mão de Obra	H	0,1000000	0,0000000	19,02	1,90	
Insumo	38557	SIURB	TERRA VEGETAL PRETA	Material	m³	0,5660000	0,0000000	285,91	161,82	
Insumo	2099	SIURB	SERVENTE (SGSP)	Mão de Obra	H	2,8000000	0,0000000	21,52	60,25	
					MO sem LS =>	62,15	LS =>	0,00	MO com LS =>	62,15
					Valor do BDI =>	78,32				412,03
							Quant. =>	1,00	Preço Total =>	412,03

5.3.7	Código Banco	Descrição	Tipo	Und	Quant.	Porcent.	Valor Unit	Total		
Composição	18002025	SIURB	IPÊ AMARELO (TABEBUIA CHRYSOTRICHIA)	Edificação	UN	1,0000000		199,62	199,62	
Insumo	38555	SIURB	ADUBO ORGÂNICO - ESTERCO	Material	m³	0,0520000	0,0000000	262,89	13,67	
Insumo	2085	SIURB	JARDINEIRO (SGSP)	Mão de Obra	H	0,1000000	0,0000000	19,02	1,90	
Insumo	38557	SIURB	TERRA VEGETAL PRETA	Material	m³	0,2890000	0,0000000	285,91	82,62	
Insumo	2099	SIURB	SERVENTE (SGSP)	Mão de Obra	H	1,6000000	0,0000000	21,52	34,43	
Insumo	38502	SIURB	ADUBO QUÍMICO NPK 10 - 10 - 10 - (PREÇO PARA NÃO PRODUTOR)	Material	Kg	0,0520000	0,0000000	9,02	0,46	
Insumo	38545	SIURB	IPÊ AMARELO - H=1,50/2,00 M - (TABEBUIA CHRYSOTRICHIA)	Material	Un	1,0000000	0,0000000	66,54	66,54	
					MO sem LS =>	36,33	LS =>	0,00	MO com LS =>	36,33
					Valor do BDI =>	46,85				246,47
							Quant. =>	1,00	Preço Total =>	246,47

5.3.8	Código Banco	Descrição	Tipo	Und	Quant.	Porcent.	Valor Unit	Total		
Composição	09.001.0082-0	EMOP	PLANTIO DE CERCA VIVA CONSTITUIDA DE MURTA, ACALIFA VERMELHA OU SIMILAR, COM APROXIMADAMENTE 60CM DE ALTURA, FORNECIMENTO E PLANTIO VE ENCARGOS SOCIAIS RTA, ACALIFA VERMELHA OU SIMILAR, COM APROXIMADAMENTE 60CM ALT	9	UN	1,0000000		17,47	17,47	
Insumo	01901	EMOP	MAO-DE-OBRA DE SERVENTE PARA SERVICOS DE CONSERVACAO, INCLUSIVE ENCARGOS SOCIAIS	Mão de Obra	H	0,2500000	3,0000000	17,38	4,47	
Insumo	14979	EMOP	ESPECIE VEGETAL, TIPO ARBUSTO, PARA CERCA VIVA, PODENDO SER: MURTA, ACALIFA VERMELHA OU SIMILAR, COM APROXIMADAMENTE 60CM ALT	Material	UN	1,0000000	0,0000000	13,00	13,00	
					MO sem LS =>	4,47	LS =>	0,00	MO com LS =>	4,47
					Valor do BDI =>	4,10				21,57
							Quant. =>	47,00	Preço Total =>	1.013,79

5.3.9	Código Banco	Descrição	Tipo	Und	Quant.	Porcent.	Valor Unit	Total		
Composição	16.03.302	FDE	ARBUSTO CLÚSIA H=0,50 A 0,70M	Gramados/paisagismo	UN	1,0000000		54,82	54,82	
Insumo	1.01.26	FDE	JARDINEIRO	Mão de Obra	H	0,0700000	0,0000000	26,02	1,82	
Insumo	3.84.04	FDE	ARBUSTO CLÚSIA H=0,50 A 0,70M	Material	UN	1,0000000	0,0000000	31,88	31,88	
Insumo	3.85.02	FDE	ADUBO QUIMICO NPK, FORM.BASE (10-10-10)	Material	KG	0,0200000	0,0000000	8,48	0,16	
Insumo	3.85.11	FDE	TERRA VEGETAL	Material	m³	0,0640000	0,0000000	285,92	18,29	
Insumo	1.01.01	FDE	AJUDANTE	Mão de Obra	H	0,1000000	0,0000000	21,36	2,13	
Insumo	3.85.13	FDE	ADUBO ORGANICO CURTIDO	Material	L	1,0000000	0,0000000	0,54	0,54	
					MO sem LS =>	3,95	LS =>	0,00	MO com LS =>	3,95
					Valor do BDI =>	12,86				67,68
							Quant. =>	9,00	Preço Total =>	609,12

5.3.10	Código Banco	Descrição	Tipo	Und	Quant.	Porcent.	Valor Unit	Total		
Composição	18002073	SIURB	JERVÁ (ARECASTRUM ROMANZOFFIANUM)	Edificação	UN	1,0000000		146,08	146,08	
Insumo	38502	SIURB	ADUBO QUÍMICO NPK 10 - 10 - 10 - (PREÇO PARA NÃO PRODUTOR)	Material	Kg	0,0540000	0,0000000	9,02	0,48	
Insumo	38555	SIURB	ADUBO ORGÂNICO - ESTERCO	Material	m³	0,0100000	0,0000000	262,89	2,62	
Insumo	38557	SIURB	TERRA VEGETAL PRETA	Material	m³	0,0730000	0,0000000	285,91	20,87	
Insumo	38564	SIURB	JERVÁ - (SYAGRUS ROMANZOFFIANA) H=1,50 A 2,00 M - PALMÁCEA - MEDIDA: "PONTA FOLHA"	Material	Un	1,0000000	0,0000000	108,61	108,61	
Insumo	10501	SIURB	AREIA LAVADA	Material	m³	0,0050000	0,0000000	170,09	0,85	
Insumo	2085	SIURB	JARDINEIRO (SGSP)	Mão de Obra	H	0,1000000	0,0000000	19,02	1,90	
Insumo	2099	SIURB	SERVENTE (SGSP)	Mão de Obra	H	0,5000000	0,0000000	21,52	10,75	
					MO sem LS =>	12,65	LS =>	0,00	MO com LS =>	12,65
					Valor do BDI =>	34,28				180,36

Quant => 2,00 Preço Total => 360,72

5.3.11	Código Banco	Descrição	Tipo	Und	Quant.	Porcent.	Valor Unit	Total	
Composição	21.31.20 SUDECAP	PLANTIO DE ÁRVORES FRUTÍFERAS COM ALTURA MENOR OU IGUAL A 2,00M, INCLUSIVE EXECUÇÃO BERÇO 60 X 60 X 60CM (C X L X H) REF 98513	PREPARO DE COVAS, EXCLUSIVE O FORNECIMENTO DA MUDA	UN	1,0000000		45,82	45,82	
Insumo	55.10.88 SUDECAP	SERVENTE DE OBRAS	Mão de Obra	H	2,1066000	0,0000000	17,56	36,99	
Insumo	55.10.60 SUDECAP	JARDINEIRO	Mão de Obra	H	0,4213000	0,0000000	20,97	8,83	
				MO sem LS =>	45,82	LS =>	0,00	MO com LS =>	45,82
				Valor do BDI =>	10,75				56,57
						Quant. =>	8,00	Preço Total =>	452,56

6	HIDRÁULICA								2.023,56
6.1	Código Banco	Descrição	Tipo	Und	Quant.	Porcent.	Valor Unit	Total	
Composição	89446 SINAPI	TUBO, PVC, SOLDÁVEL, DE 25MM, INSTALADO EM PRUMADA DE ÁGUA - FORNECIMENTO E INSTALAÇÃO. AF_06/2022	Instalações Prediais de Água Fria em PVC	M	1,0000000		5,19	5,19	
Composição Auxiliar	88267 SINAPI	ENCANADOR OU BOMBEIRO HIDRÁULICO COM ENCARGOS COMPLEMENTARES	Livro SINAPI: Cálculos e Parâmetros	H	0,0195000	0,0000000	31,15	0,60	
Composição Auxiliar	88248 SINAPI	AUXILIAR DE ENCANADOR OU BOMBEIRO HIDRÁULICO COM ENCARGOS COMPLEMENTARES	Livro SINAPI: Cálculos e Parâmetros	H	0,0195000	0,0000000	23,67	0,46	
Insumo	00038383 SINAPI	LIXA D'AGUA EM FOLHA, COR PRETA, GRAO 100	Material	UN	0,0045000	0,0000000	2,08	0,00	
Insumo	00009868 SINAPI	TUBO PVC, SOLDAVEL, DE 25 MM, AGUA FRIA (NBR-5648)	Material	M	1,0493000	0,0000000	3,94	4,13	
				MO sem LS =>	0,92	LS =>	0,00	MO com LS =>	0,92
				Valor do BDI =>	1,21				6,40
						Quant. =>	150,00	Preço Total =>	960,00

6.2	Código Banco	Descrição	Tipo	Und	Quant.	Porcent.	Valor Unit	Total	
Composição	93358 SINAPI	ESCAVAÇÃO MANUAL DE VALA. AF_09/2024	Escavação de Valas	m³	1,0000000		89,12	89,12	
Composição Auxiliar	88316 SINAPI	SERVENTE COM ENCARGOS COMPLEMENTARES	SEDI - SERVIÇOS DIVERSOS	H	3,9557667	0,0000000	22,53	89,12	
				MO sem LS =>	72,78	LS =>	0,00	MO com LS =>	72,78
				Valor do BDI =>	20,91				110,03
						Quant. =>	3,90	Preço Total =>	429,11

6.3	Código Banco	Descrição	Tipo	Und	Quant.	Porcent.	Valor Unit	Total	
Composição	CPU_2486 Próprio	Torneira de Jardim com suporte de concreto, H= 80cm	INHI - INSTALAÇÕES HIDROS SANITÁRIAS	UN	1,0000000		118,14	118,14	
Composição Auxiliar	89366 SINAPI	JOELHO 90 GRAUS COM BUCHA DE LATÃO, PVC, SOLDÁVEL, DN 25MM, X 3/4 INSTALADO EM RAMAL OU SUB-RAMAL DE ÁGUA - FORNECIMENTO E INSTALAÇÃO. AF_06/2022	Instalações Prediais de Água Fria em PVC	UN	1,0000000	0,0000000	16,56	16,56	
Composição Auxiliar	89489 SINAPI	CURVA 90 GRAUS, PVC, SOLDÁVEL, DN 25MM, INSTALADO EM PRUMADA DE ÁGUA - FORNECIMENTO E INSTALAÇÃO. AF_06/2022	Instalações Prediais de Água Fria em PVC	UN	1,0000000	0,0000000	7,97	7,97	
Composição Auxiliar	89446 SINAPI	TUBO, PVC, SOLDÁVEL, DE 25MM, INSTALADO EM PRUMADA DE ÁGUA - FORNECIMENTO E INSTALAÇÃO. AF_06/2022	Instalações Prediais de Água Fria em PVC	M	1,2000000	0,0000000	5,19	6,22	
Composição Auxiliar	86916 SINAPI	TORNEIRA PLÁSTICA 3/4" PARA TANQUE - FORNECIMENTO E INSTALAÇÃO. AF_01/2020	Louças e Metais	UN	1,0000000	0,0000000	22,25	22,25	
Composição Auxiliar	90278 SINAPI	GRAUTE FGK=15 MPA; TRAÇO 1:0,04:2:2,2:5 (EM MASSA SECA DE CIMENTO/CAL/AREIA GROSSA/BRITA 0) - PREPARO MECÂNICO COM BETONEIRA 400 L. AF_09/2021	Graute e Armação	m³	0,0200000	0,0000000	579,98	11,59	
Composição Auxiliar	92269 SINAPI	FABRICAÇÃO DE FÓRMA PARA PILARES E ESTRUTURAS SIMILARES, EM MADEIRA SERRADA, E=25 MM. AF_09/2020	Fórmulas para Estruturas de Concreto Armado	m²	0,4400000	0,0000000	121,71	53,55	
				MO sem LS =>	29,59	LS =>	0,00	MO com LS =>	29,59
				Valor do BDI =>	27,72				145,86
						Quant. =>	3,00	Preço Total =>	437,58

6.4	Código Banco	Descrição	Tipo	Und	Quant.	Porcent.	Valor Unit	Total	
Composição	89489 SINAPI	CURVA 90 GRAUS, PVC, SOLDÁVEL, DN 25MM, INSTALADO EM PRUMADA DE ÁGUA - FORNECIMENTO E INSTALAÇÃO. AF_06/2022	Instalações Prediais de Água Fria em PVC	UN	1,0000000		7,97	7,97	
Composição Auxiliar	88248 SINAPI	AUXILIAR DE ENCANADOR OU BOMBEIRO HIDRÁULICO COM ENCARGOS COMPLEMENTARES	Livro SINAPI: Cálculos e Parâmetros	H	0,0706000	0,0000000	23,67	1,67	
Composição Auxiliar	88267 SINAPI	ENCANADOR OU BOMBEIRO HIDRÁULICO COM ENCARGOS COMPLEMENTARES	Livro SINAPI: Cálculos e Parâmetros	H	0,0706000	0,0000000	31,15	2,19	
Insumo	00020083 SINAPI	SOLUCAO PREPARADORA / LIMPADORA PARA PVC, FRASCO COM 1000 CM3	Material	UN	0,0080000	0,0000000	89,35	0,71	
Insumo	00000122 SINAPI	ADESIVO PLASTICO PARA PVC, FRASCO COM *850* GR	Material	UN	0,0071000	0,0000000	78,86	0,55	
Insumo	00001956 SINAPI	CURVA DE PVC 90 GRAUS, SOLDAVEL, 25 MM, COR MARROM, PARA AGUA FRIA PREDIAL	Material	UN	1,0000000	0,0000000	2,83	2,83	
Insumo	00038383 SINAPI	LIXA D'AGUA EM FOLHA, COR PRETA, GRAO 100	Material	UN	0,0108000	0,0000000	2,08	0,02	
				MO sem LS =>	3,35	LS =>	0,00	MO com LS =>	3,35
				Valor do BDI =>	1,87				9,84
						Quant. =>	3,00	Preço Total =>	29,52

6.5	Código Banco	Descrição	Tipo	Und	Quant.	Porcent.	Valor Unit	Total	
Composição	89617 SINAPI	TE, PVC, SOLDÁVEL, DN 25MM, INSTALADO EM PRUMADA DE ÁGUA - FORNECIMENTO E INSTALAÇÃO. AF_06/2022	Instalações Prediais de Água Fria em PVC	UN	1,0000000		8,22	8,22	
Composição Auxiliar	88267 SINAPI	ENCANADOR OU BOMBEIRO HIDRÁULICO COM ENCARGOS COMPLEMENTARES	Livro SINAPI: Cálculos e Parâmetros	H	0,0941000	0,0000000	31,15	2,93	
Composição Auxiliar	88248 SINAPI	AUXILIAR DE ENCANADOR OU BOMBEIRO HIDRÁULICO COM ENCARGOS COMPLEMENTARES	Livro SINAPI: Cálculos e Parâmetros	H	0,0941000	0,0000000	23,67	2,22	
Insumo	00007139 SINAPI	TE SOLDAVEL, PVC, 90 GRAUS, 25 MM, PARA AGUA FRIA PREDIAL (NBR 5648)	Material	UN	1,0000000	0,0000000	1,14	1,14	
Insumo	00038383 SINAPI	LIXA D'AGUA EM FOLHA, COR PRETA, GRAO 100	Material	UN	0,0162000	0,0000000	2,08	0,03	
Insumo	00020083 SINAPI	SOLUCAO PREPARADORA / LIMPADORA PARA PVC, FRASCO COM 1000 CM3	Material	UN	0,0120000	0,0000000	89,35	1,07	
Insumo	00000122 SINAPI	ADESIVO PLASTICO PARA PVC, FRASCO COM *850* GR	Material	UN	0,0106000	0,0000000	78,86	0,83	
				MO sem LS =>	4,48	LS =>	0,00	MO com LS =>	4,48

Valor do BDI => 1,92
Quant. => 3,00 Preço Total => 30,42

6.6	Código Banco	Descrição	Tipo	Und	Quant.	Porcent.	Valor Unit	Total	
Composição	89987 SINAPI	REGISTRO DE GAVETA BRUTO, LATÃO, ROSCÁVEL, 3/4", COM ACABAMENTO E CANOPLA CROMADOS - FORNECIMENTO E INSTALAÇÃO. AF_08/2021	Válvulas e Registros para Sistemas Prediais	UN	1,0000000		97,75	97,75	
Composição Auxiliar	88248 SINAPI	AUXILIAR DE ENCANADOR OU BOMBEIRO HIDRÁULICO COM ENCARGOS COMPLEMENTARES	Livro SINAPI: Cálculos e Parâmetros	H	0,2212000	0,0000000	23,67	5,23	
Composição Auxiliar	88267 SINAPI	ENCANADOR OU BOMBEIRO HIDRÁULICO COM ENCARGOS COMPLEMENTARES	Livro SINAPI: Cálculos e Parâmetros	H	0,2212000	0,0000000	31,15	6,89	
Insumo	00006005 SINAPI	REGISTRO GAVETA COM ACABAMENTO E CANOPLA CROMADOS, SIMPLES, BITOLA 3/4"	Material	UN	1,0000000	0,0000000	85,45	85,45	
Insumo	00003148 SINAPI	FITA VEDA ROSCA, EM PTFE, ROLO DE 18 MM X 50 M (L X C)	Material	UN	0,0106000	0,0000000	17,15	0,18	
				MO sem LS =>	10,54	LS =>	0,00	MO com LS =>	10,54
				Valor do BDI =>	22,94				120,69
					Quant. =>	1,00	Preço Total =>	120,69	

6.7	Código Banco	Descrição	Tipo	Und	Quant.	Porcent.	Valor Unit	Total	
Composição	89429 SINAPI	ADAPTADOR CURTO COM BOLSA E ROSCA PARA REGISTRO, PVC, SOLDÁVEL, DN 25MM X 3/4, INSTALADO EM RAMAL DE DISTRIBUIÇÃO DE ÁGUA - FORNECIMENTO E INSTALAÇÃO. AF_06/2022	Instalações Prediais de Água Fria em PVC	UN	1,0000000		6,58	6,58	
Composição Auxiliar	88248 SINAPI	AUXILIAR DE ENCANADOR OU BOMBEIRO HIDRÁULICO COM ENCARGOS COMPLEMENTARES	Livro SINAPI: Cálculos e Parâmetros	H	0,0844000	0,0000000	23,67	1,99	
Composição Auxiliar	88267 SINAPI	ENCANADOR OU BOMBEIRO HIDRÁULICO COM ENCARGOS COMPLEMENTARES	Livro SINAPI: Cálculos e Parâmetros	H	0,0844000	0,0000000	31,15	2,62	
Insumo	00038383 SINAPI	LIXA D'AGUA EM FOLHA, COR PRETA, GRAO 100	Material	UN	0,0281000	0,0000000	2,08	0,05	
Insumo	00000065 SINAPI	ADAPTADOR PVC SOLDAVEL CURTO COM BOLSA E ROSCA, 25 MM X 3/4", PARA AGUA FRIA	Material	UN	1,0000000	0,0000000	0,84	0,84	
Insumo	00020083 SINAPI	SOLUCAO PREPARADORA / LIMPADORA PARA PVC, FRASCO COM 1000 CM3	Material	UN	0,0070000	0,0000000	89,35	0,62	
Insumo	00000122 SINAPI	ADESIVO PLASTICO PARA PVC, FRASCO COM *850* GR	Material	UN	0,0059000	0,0000000	78,86	0,46	
				MO sem LS =>	4,01	LS =>	0,00	MO com LS =>	4,01
				Valor do BDI =>	1,54				8,12
					Quant. =>	2,00	Preço Total =>	16,24	

7	SERVIÇOS COMPLEMENTARES								1.715,07
7.1	Código Banco	Descrição	Tipo	Und	Quant.	Porcent.	Valor Unit	Total	
Composição	103689 SINAPI	FORNECIMENTO E INSTALAÇÃO DE PLACA DE OBRA COM CHAPA GALVANIZADA E ESTRUTURA DE MADEIRA. AF_03/2022_PS	Sinalização Vertical Viária	m²	1,0000000		463,02	463,02	
Composição Auxiliar	88316 SINAPI	SERVENTE COM ENCARGOS COMPLEMENTARES	SEDI - SERVIÇOS DIVERSOS	H	1,1186000	0,0000000	22,53	25,20	
Composição Auxiliar	102234 SINAPI	PINTURA IMUNIZANTE PARA MADEIRA, 2 DEMÃOS. AF_01/2021	Pintura em Madeira	m²	0,5000000	0,0000000	26,38	13,19	
Composição Auxiliar	88262 SINAPI	CARPINTEIRO DE FORMAS COM ENCARGOS COMPLEMENTARES	SEDI - SERVIÇOS DIVERSOS	H	0,3729000	0,0000000	32,89	12,26	
Insumo	00004813 SINAPI	PLACA DE OBRA (PARA CONSTRUCAO CIVIL) EM CHAPA GALVANIZADA *N. 22", ADESIVADA, DE *2,4 X 1,2* M (SEM POSTES PARA FIXACAO)	Material	m²	1,0000000	0,0000000	400,00	400,00	
Insumo	00005065 SINAPI	PREGO DE ACO POLIDO COM CABECA 10 X 10 (7/8 X 17)	Material	KG	0,0113000	0,0000000	33,28	0,37	
Insumo	00005069 SINAPI	PREGO DE ACO POLIDO COM CABECA 17 X 27 (2 1/2 X 11)	Material	KG	0,0132000	0,0000000	17,83	0,23	
Insumo	00004509 SINAPI	SARRAFO *2,5 X 10* CM EM PINUS, MISTA OU EQUIVALENTE DA REGIAO - BRUTA	Material	M	3,2083000	0,0000000	3,67	11,77	
				MO sem LS =>	37,17	LS =>	0,00	MO com LS =>	37,17
				Valor do BDI =>	108,67				571,69
					Quant. =>	3,00	Preço Total =>	1.715,07	

Assinado digitalmente por:

HUELITON CARDOSO MARTINS
 •••.517.189.•••
 Data: 18/03/2026 08:10

Total sem BDI
Total do BDI
Total Geral

221.288,98
51.913,10
273.202,08

Hueliton Cardoso Martins
Setor de Engenharia



Obra
Campo Fazenda São Paulo

Bancos B.D.I.
SINAPI - 07/2025 - Santa Catarina 23,47%
SBC - 08/2025 - Santa Catarina
SICRO3 - 04/2025 - Santa Catarina
ORSE - 06/2025 - Sergipe
SEINFRA - 028 - Ceará
SIURB - 01/2025 - São Paulo
SUDECAP - 04/2025 - Minas Gerais
FDE - 04/2025 - São Paulo
AGETOP CIVIL - 04/2025 - Goiás
EMOP - 07/2025 - Rio de Janeiro

Encargos Sociais
Desonerado: embutido nos preços unitário dos insumos de mão de obra, de acordo com as bases.

Cronograma Físico e Financeiro

Item	Descrição	Total Por Etapa	30 DIAS	60 DIAS	90 DIAS	120 DIAS
1	FECHAMENTO DE ALAMBRADO	100,00% 86.230,50	50,00% 43.115,25	50,00% 43.115,25		
2	BANCO DE RESERVAS	100,00% 22.034,60		50,00% 11.017,30	50,00% 11.017,30	
3	QUADRA ESPORTIVA DE AREIA	100,00% 80.799,36			50,00% 40.399,68	50,00% 40.399,68
4	DRENAGEM DA VALA	100,00% 34.781,44	100,00% 34.781,44			
5	PAISAGISMO	100,00% 45.617,55			50,00% 22.808,78	50,00% 22.808,78
6	HIDRÁULICA	100,00% 2.023,56		100,00% 2.023,56		
7	SERVIÇOS COMPLEMENTARES	100,00% 1.715,07	100,00% 1.715,07			
Porcentagem			29,14%	20,55%	27,17%	23,14%
Custo			79.611,76	56.156,11	74.225,75	63.208,45
Porcentagem Acumulado			29,14%	49,7%	76,86%	100,0%
Custo Acumulado			79.611,76	135.767,87	209.993,62	273.202,08

Assinado digitalmente por:

HUELITON CARDOSO MARTINS
 •••.517.189-•••
 Data: 18/03/2026 08:11

Hueliton Cardoso Martins
Setor de Engenharia



Obra
Campo Fazenda São Paulo

Bancos
SINAPI - 07/2025 - Santa Catarina
SBC - 08/2025 - Santa Catarina
SICRO3 - 04/2025 - Santa Catarina
ORSE - 06/2025 - Sergipe
SEINFRA - 028 - Ceará
SIURB - 01/2025 - São Paulo
SUDECAP - 04/2025 - Minas Gerais
FDE - 04/2025 - São Paulo
AGETOP CIVIL - 04/2025 - Goiás
EMOP - 07/2025 - Rio de Janeiro

B.D.I.
23,47%

Encargos Sociais
Desonerado: embutido nos preços unitário dos insumos de mão de obra, de acordo com as bases.

BDI - Reforma Campo Fazenda São Paulo

GRUPO A	TAXA ADMINISTRATIVA DA ADMINISTRAÇÃO CENTRAL		
1	Administração Central		3,80%
		Total do Grupo	3,80%
GRUPO B	TAXA REPRESENTATIVA DOS RISCOS		
1	Riscos		0,50%
		Total do Grupo	0,50%
GRUPO C	TAXA REPRESENTATIVA SEGURO GARANTIA		
1	Risco		0,40%
		Total do Grupo	0,40%
GRUPO D	TAXA REPRESENTATIVA DAS DESPESAS FINANCEIRAS		
1	Despesas Financeiras		1,02%
		Total do Grupo	1,02%
GRUPO E	TAXA REPRESENTATIVA DO LUCRO		
1	Lucro		6,64%
		Total do Grupo	6,64%
GRUPO F	TAXA REPRESENTATIVA DA INCIDÊNCIA DOS IMPOSTOS (SOBRE O FATURAMENTO DA EMPRESA)		
1	ISS (IMPOSTO SOBRE SERVIÇOS) - MUNICIPAL		5,00%
2	COFINS - FEDERAL		3,00%
3	PIS (PROGRAMA DE INTREGRAÇÃO SOCIAL) - FEDERAL		0,65%
4	CRB -CONTRIBUIÇÃO INSS (DESONERAÇÃO)		0,00%
		Total do Grupo	8,65%
FÓRMULA PARA O CÁLCULO DO BDI			$(((1+A+B+C)*(1+D))*(1+E))/(1-F)-1$

Bonificação sobre despesas indiretas (B.D.I)= **23,47%**





1 **Planta de Localização**
ESCALA GRÁFICA



2 **Planta de Situação**
ESCALA GRÁFICA



3 **Imagens do local**

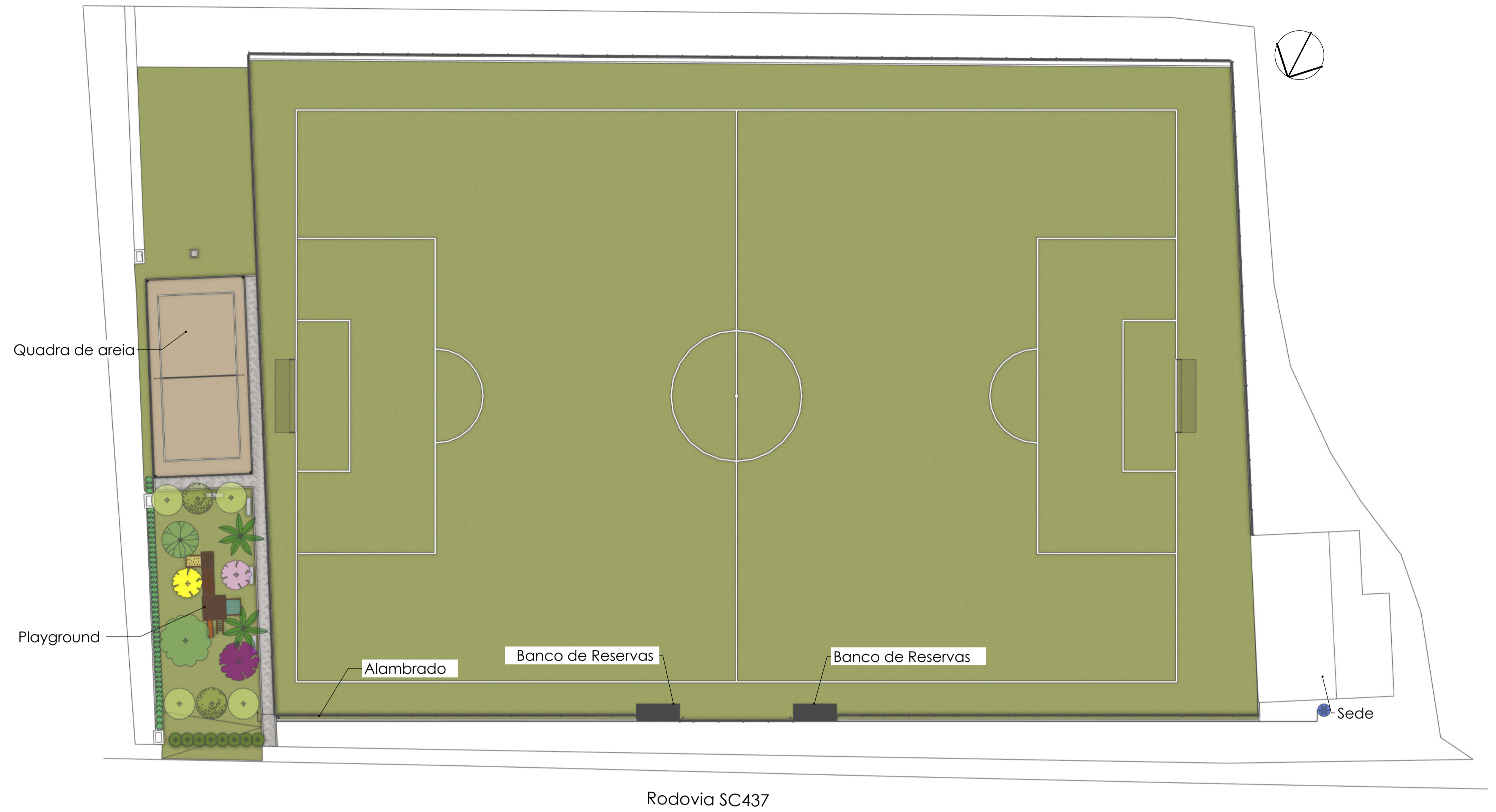

4 **Planta de Implantação**
ESCALA 1:300

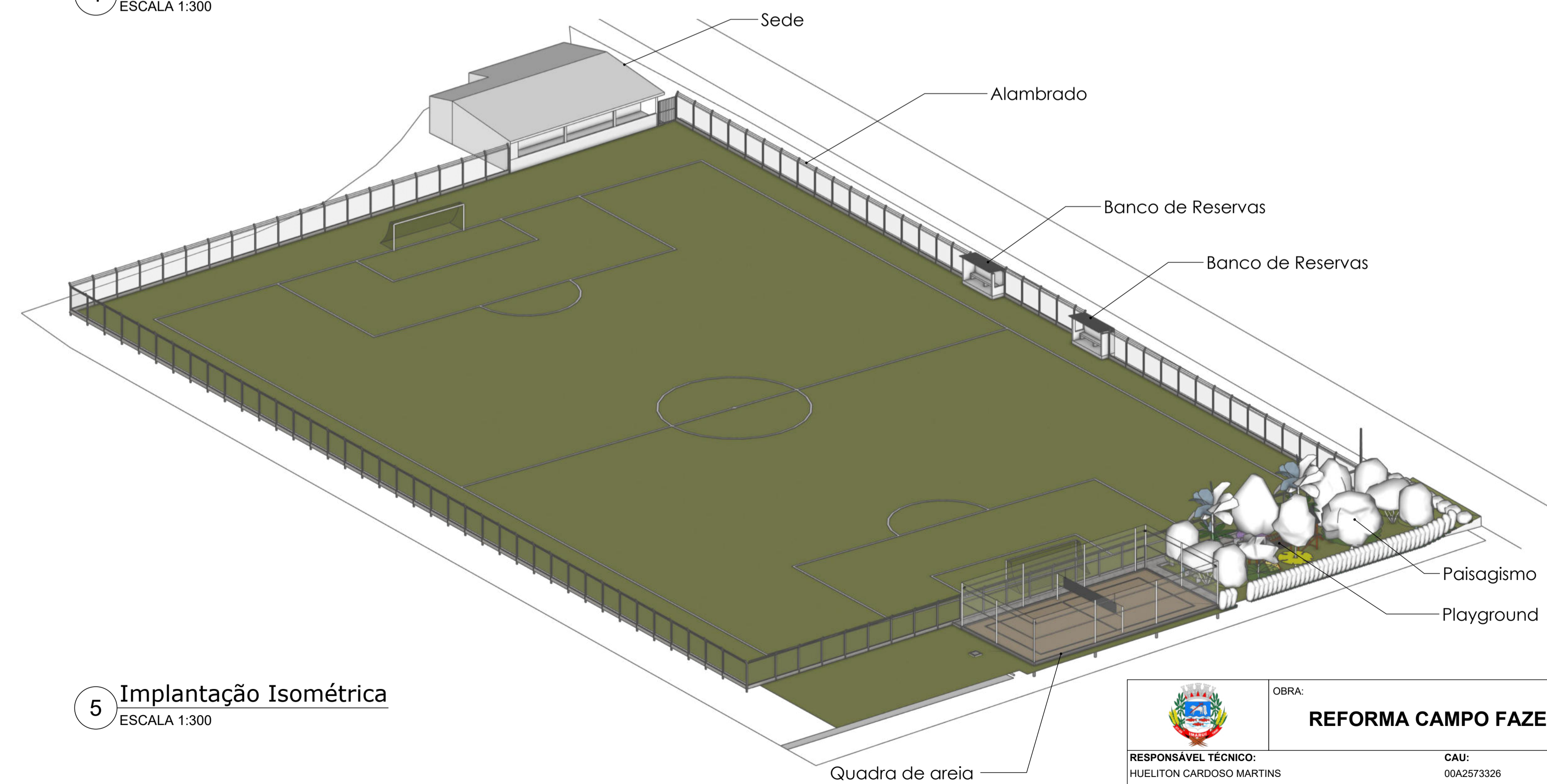

5 **Implantação Isométrica**
ESCALA 1:300



		OBRA: REFORMA CAMPO FAZENDA SÃO PAULO	
RESPONSÁVEL TÉCNICO: HUELITON CARDOSO MARTINS		CAU: 00A2573326	
PROPRIETÁRIO: PREFEITURA MUNICIPAL DE IMARUÍ		CNPJ: 82.538.851/0001-57	
ENDEREÇO: Rodovia SC437, s/n - Fazenda São Paulo, Imaruí - SC, 88770-000			
PROJETO: ARQUITETÔNICO		ETAPA: PROJETO LEGAL	
ESCALA: INDICADA		DATA: 24/02/2026	
			FOLHA: 1/9



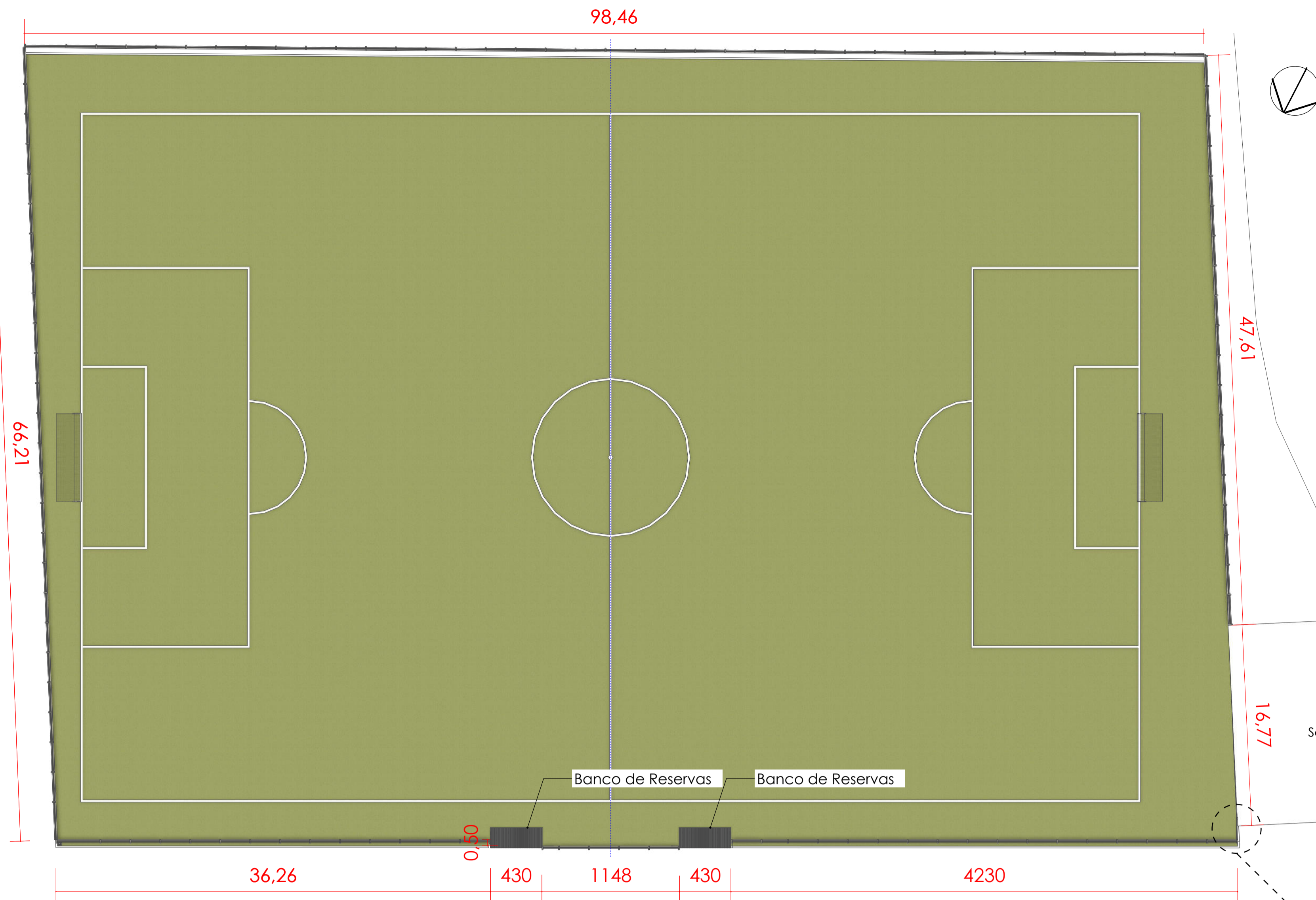

1 **Planta de Implantação - Alamedado**
ESCALA 1:250

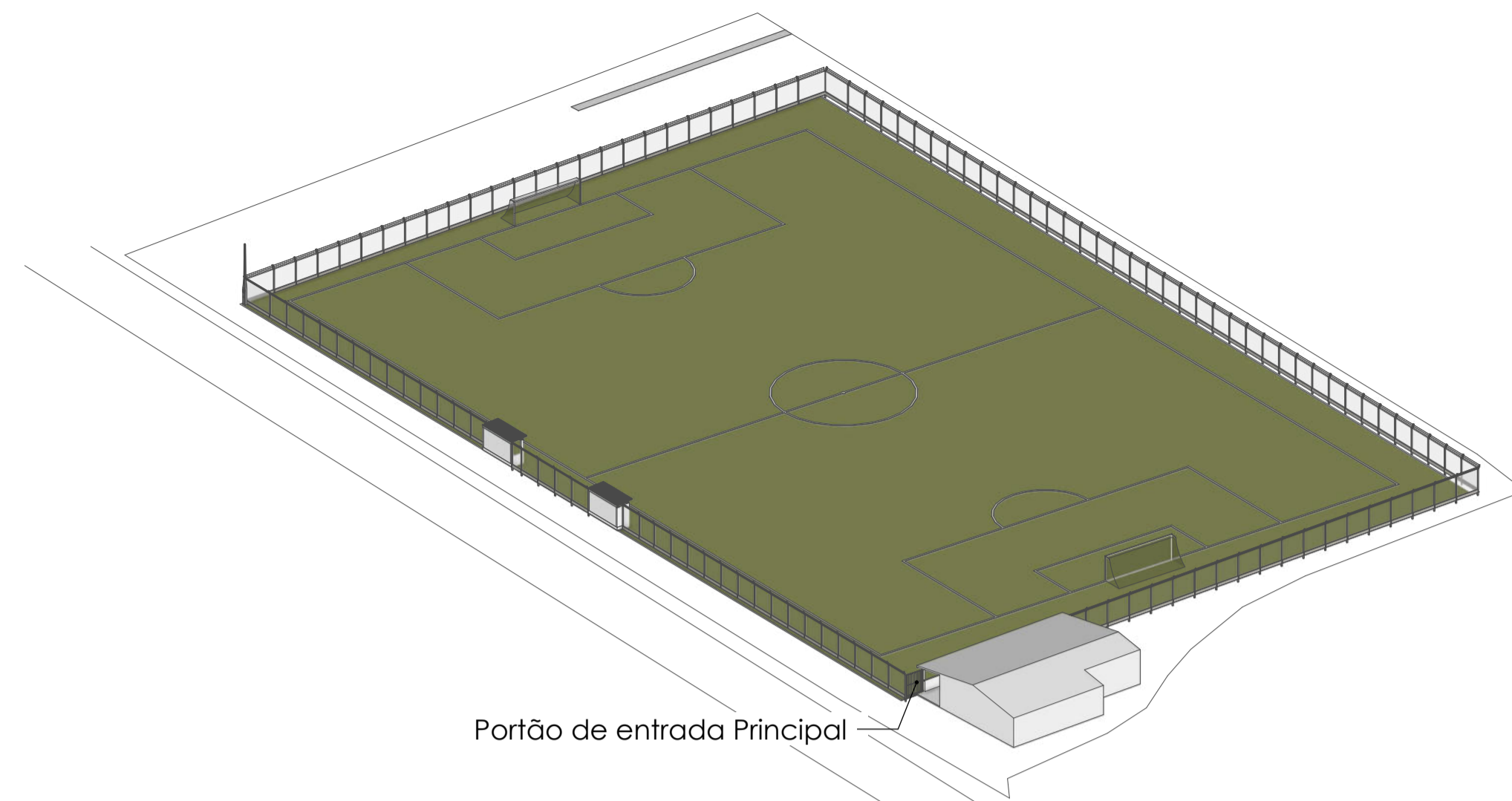

2 **Isométrica da Implantação - Alamedado**
ESCALA 1:300

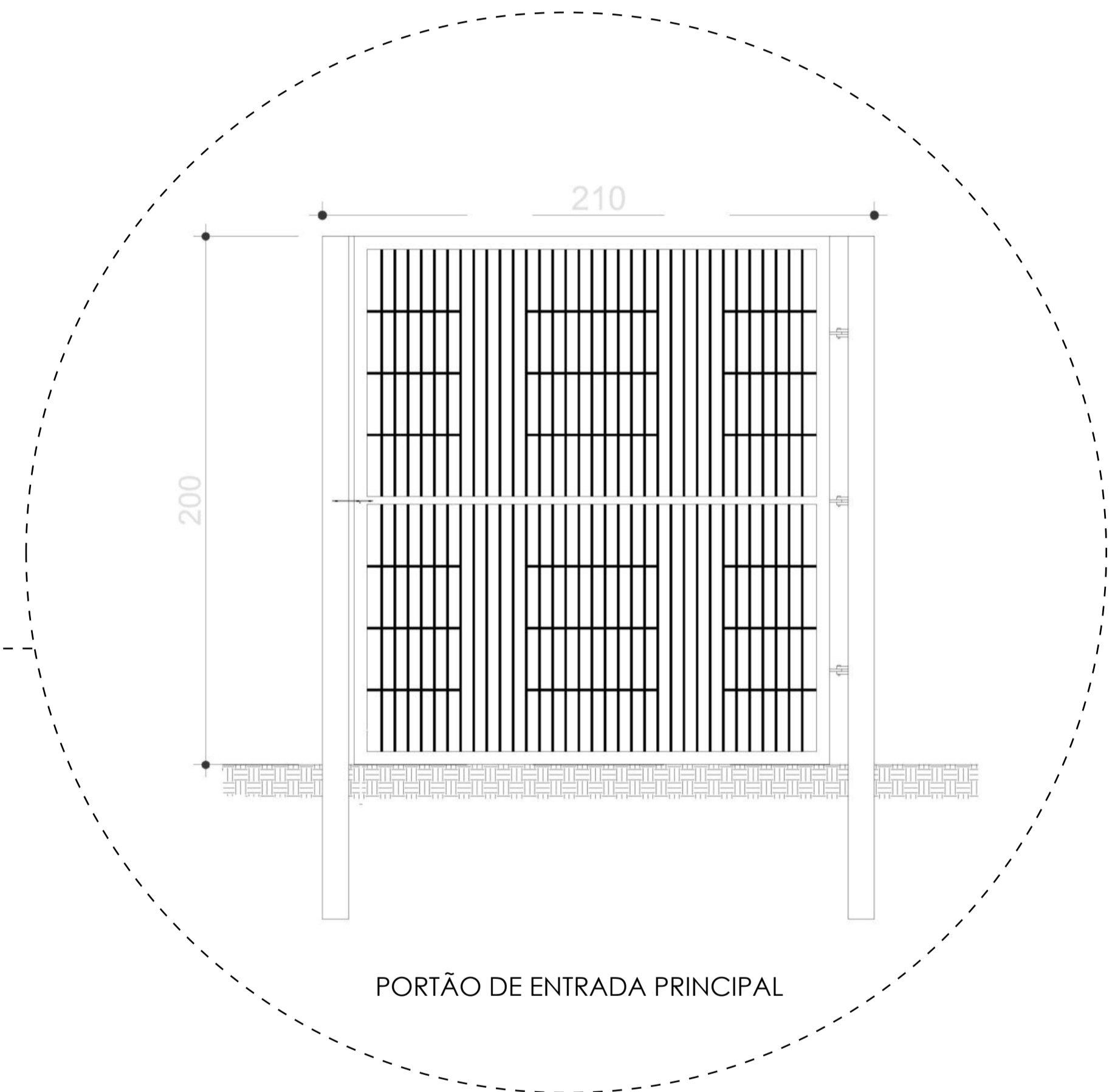

PORTÃO DE ENTRADA PRINCIPAL

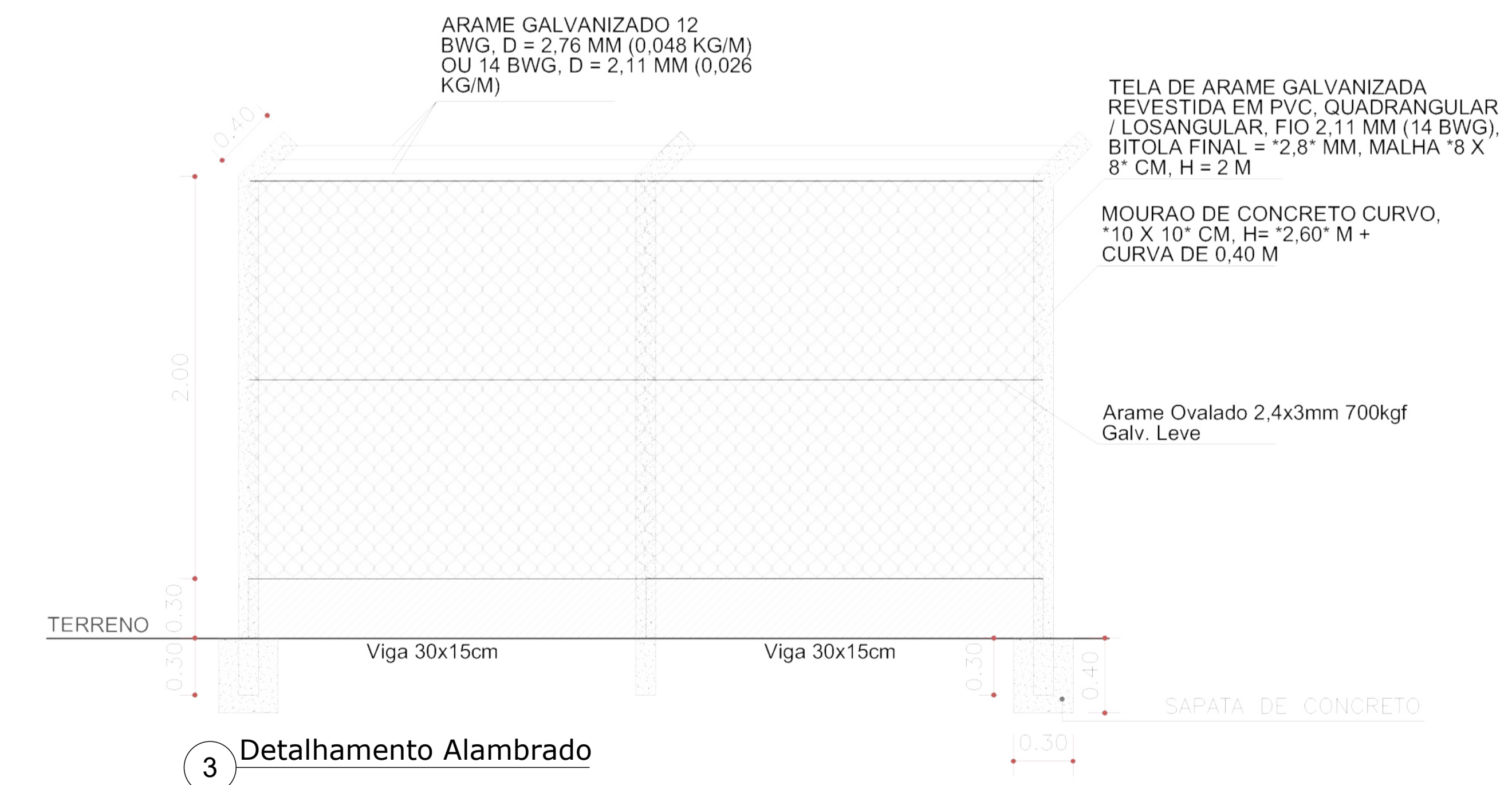

3 **Detalhamento Alamedado**

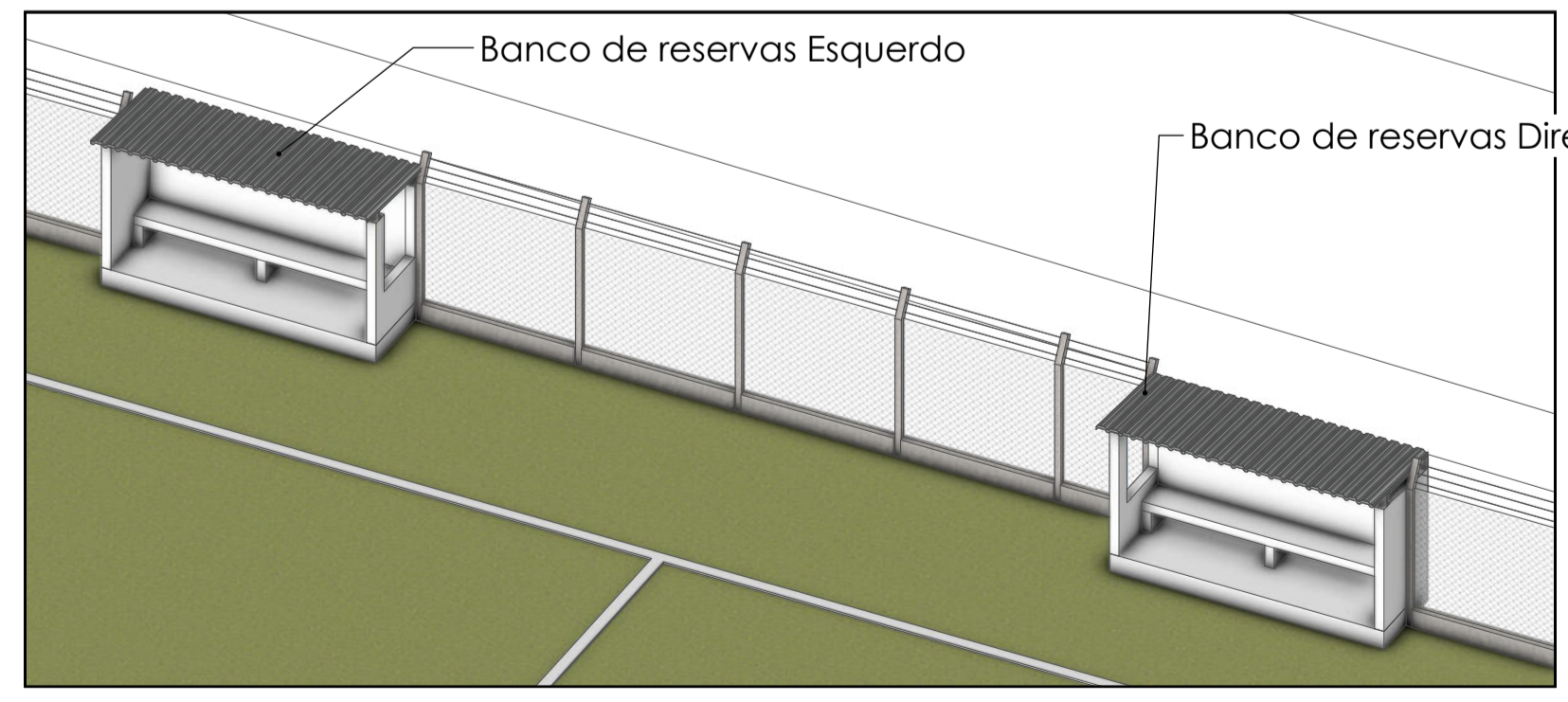

4 **Isométrica alamedado e Banco de Reservas**
ESCALA 1:100



Playlist de Vídeos

		OBRA:	REFORMA CAMPO FAZENDA SÃO PAULO
RESPONSÁVEL TÉCNICO:	HUELITON CARDOSO MARTINS	CAU:	00A2573326
PROPRIETÁRIO:	PREFEITURA MUNICIPAL DE IMARUJ	CNPJ:	82.538.851/0001-57
ENDEREÇO:	Rodovia SC437, s/n - Fazenda São Paulo, Imarui - SC, 88770-000		
PROJETO:	ARQUITETÔNICO	ETAPA:	PROJETO LEGAL
ESCALA:	INDICADA	DATA:	24/02/2026
			FOLHA: 2/9

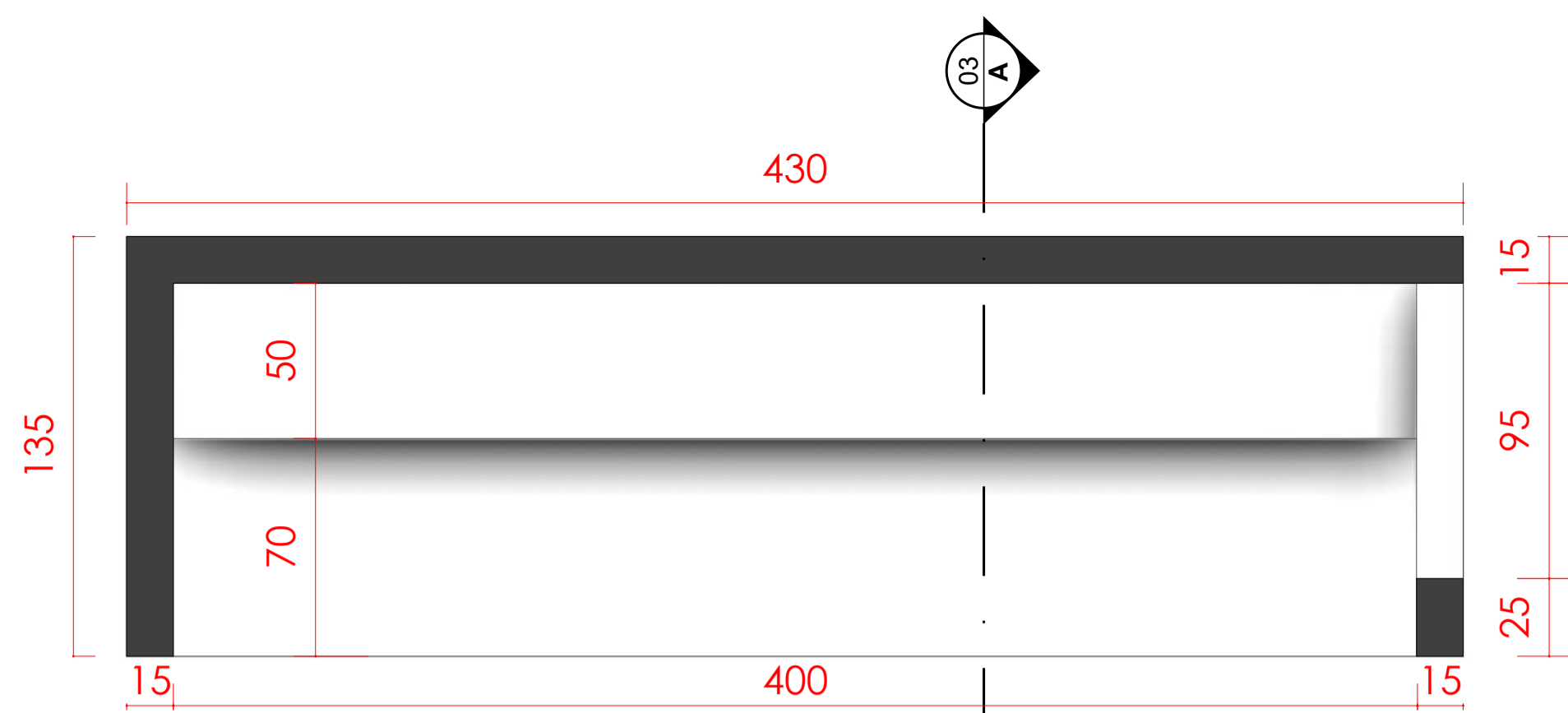

1 Planta baixa - Banco de reservas esquerdo
ESCALA 1:20

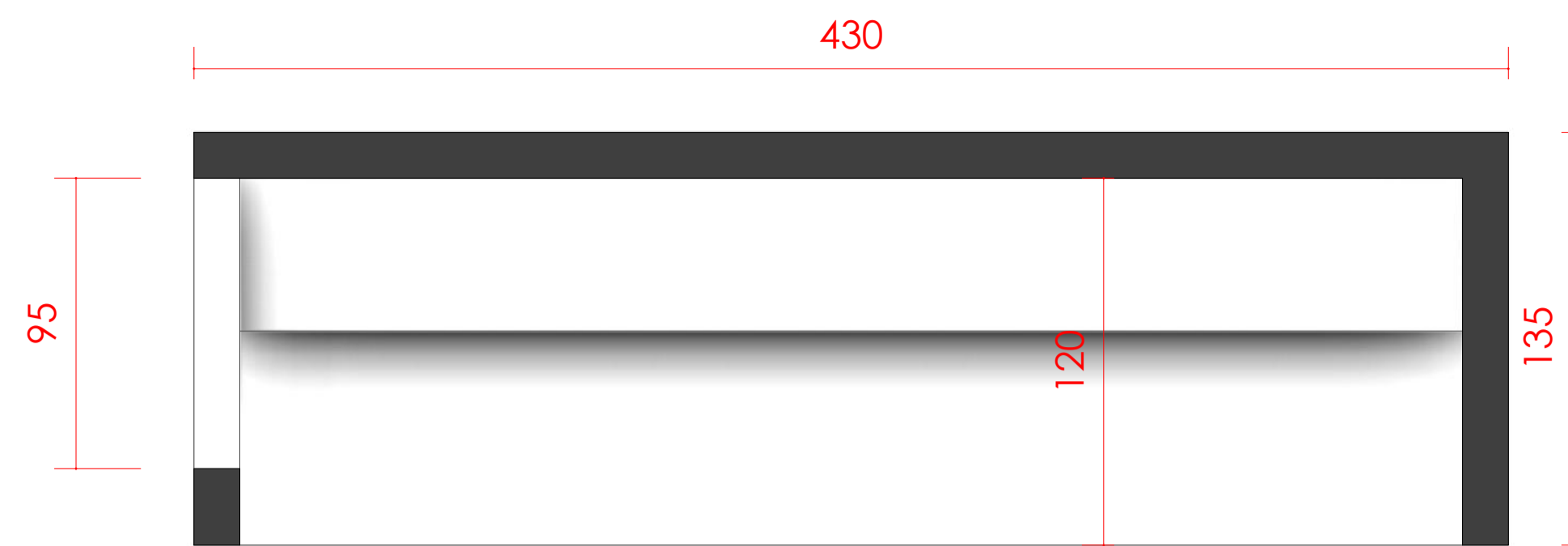

2 Planta baixa - Banco de reservas Direito
ESCALA 1:20

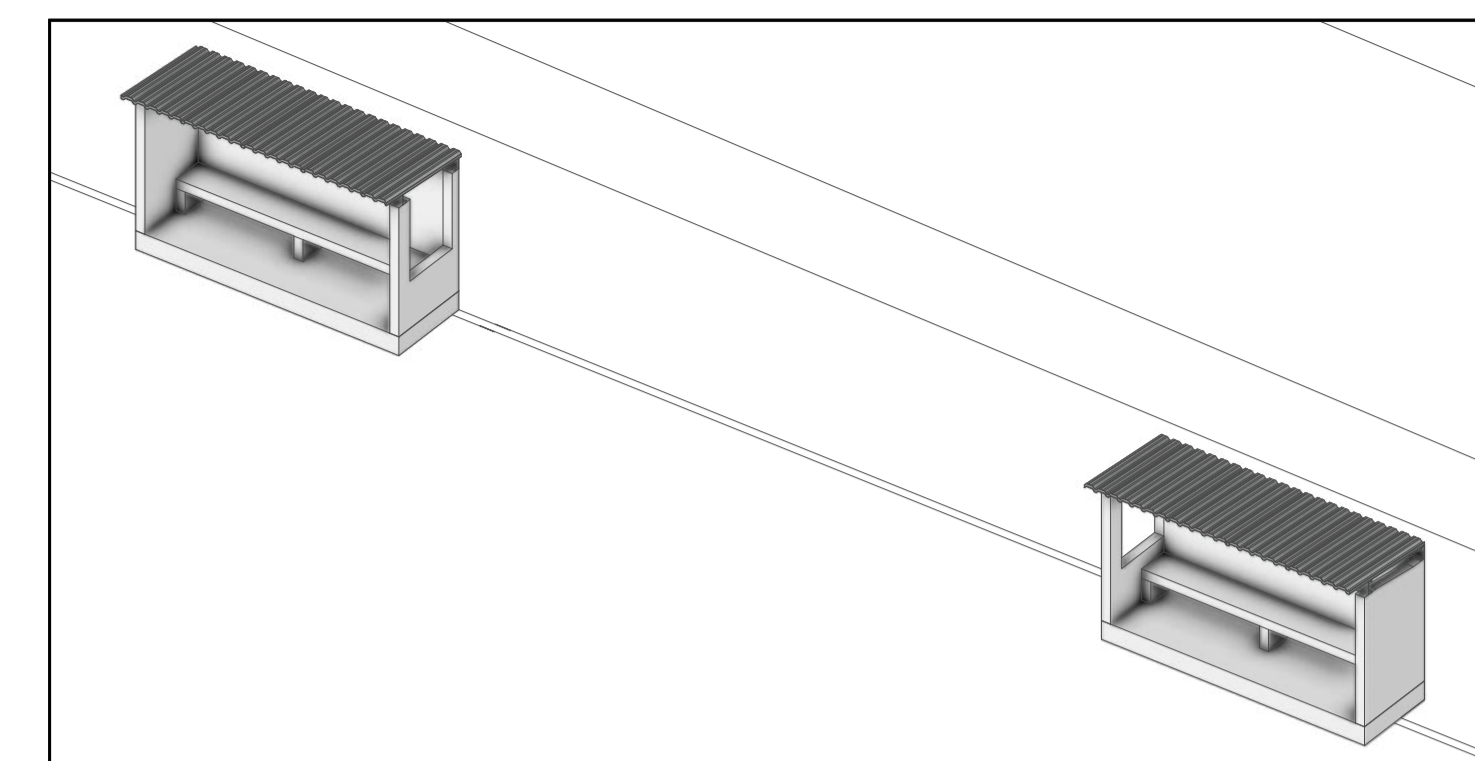

5 Isométrica - Banco de reservas
ESCALA 1:50

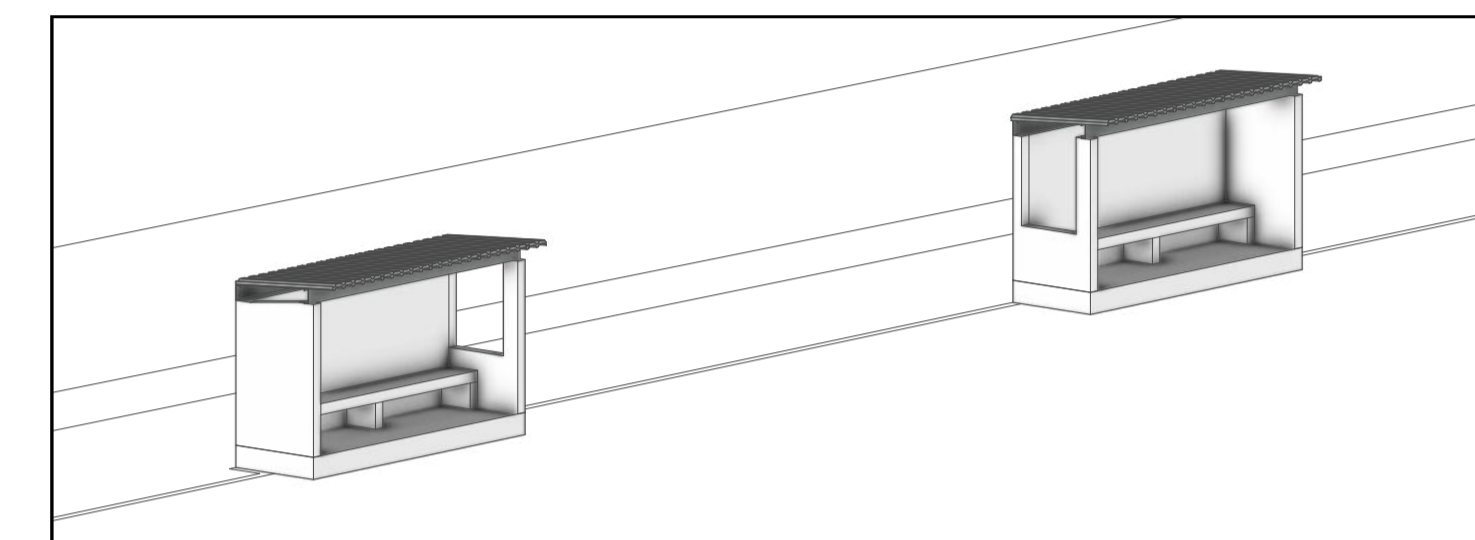

6 Isométrica 2 - Banco de reservas
ESCALA 1:50

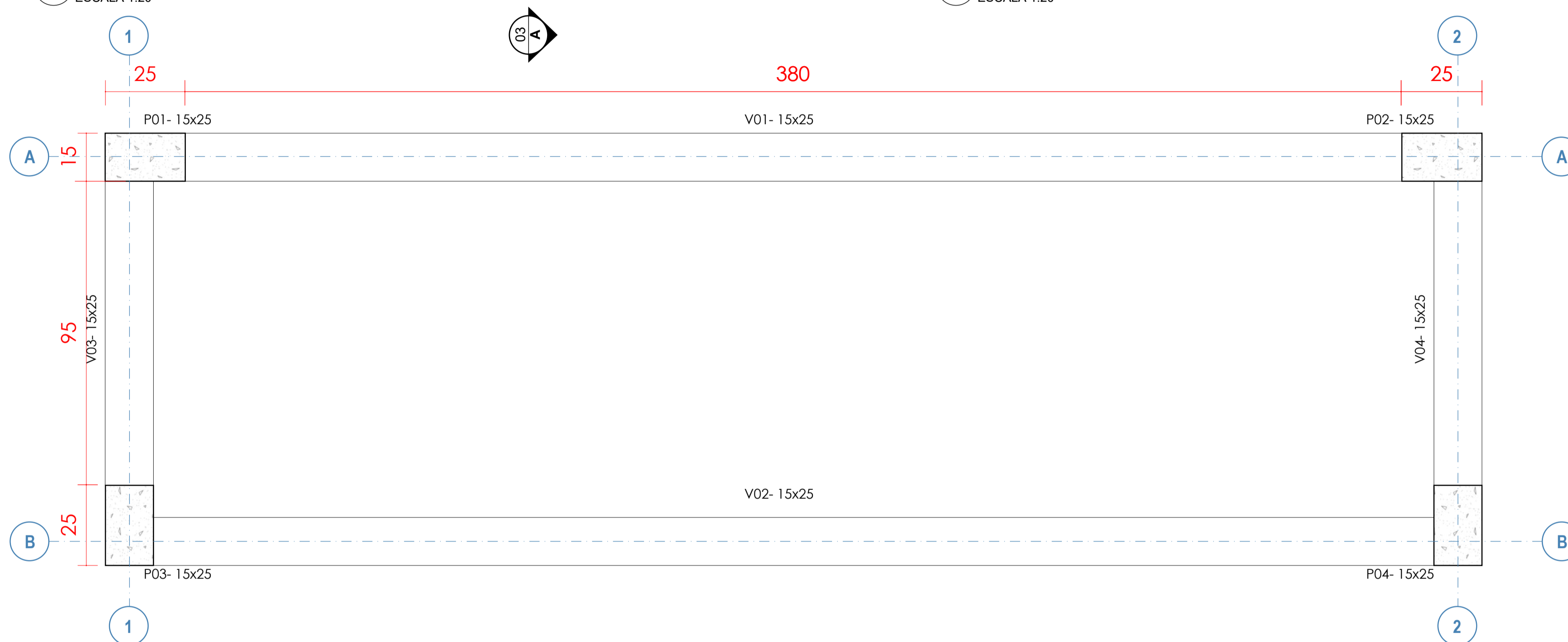

2 Planta baixa estrutura - Banco de reservas
ESCALA 1:20

Observação: As duas edificações apresentam a mesma estrutura, implantadas de forma espelhada.

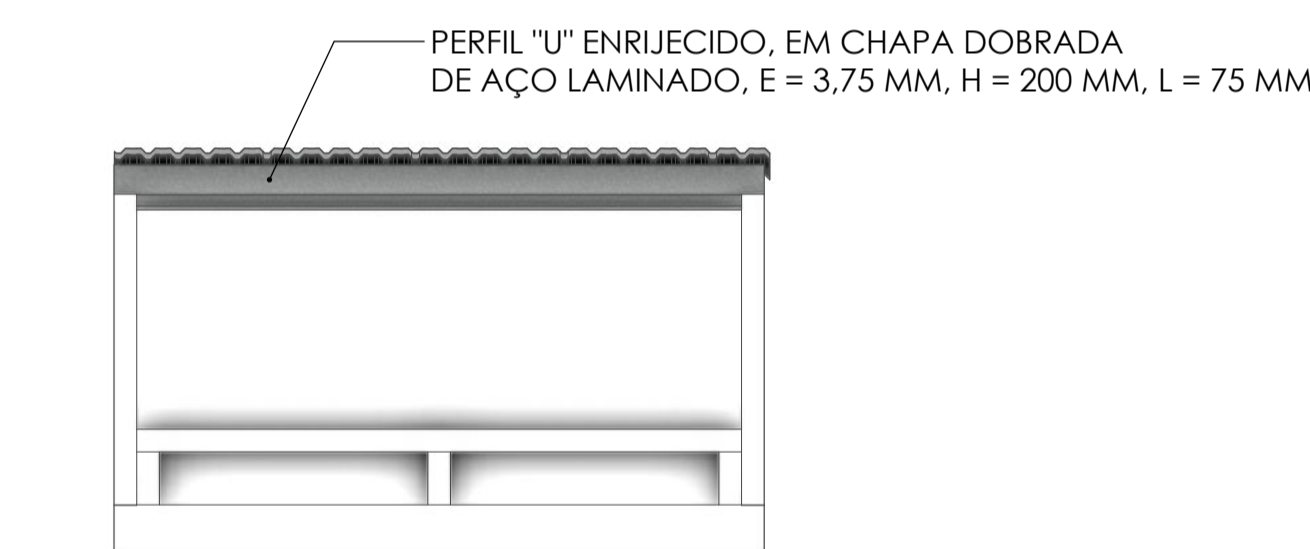

7 Fachada Frontal - Banco de reservas
ESCALA 1:50



8 Fachada Lateral
ESCALA 1:50

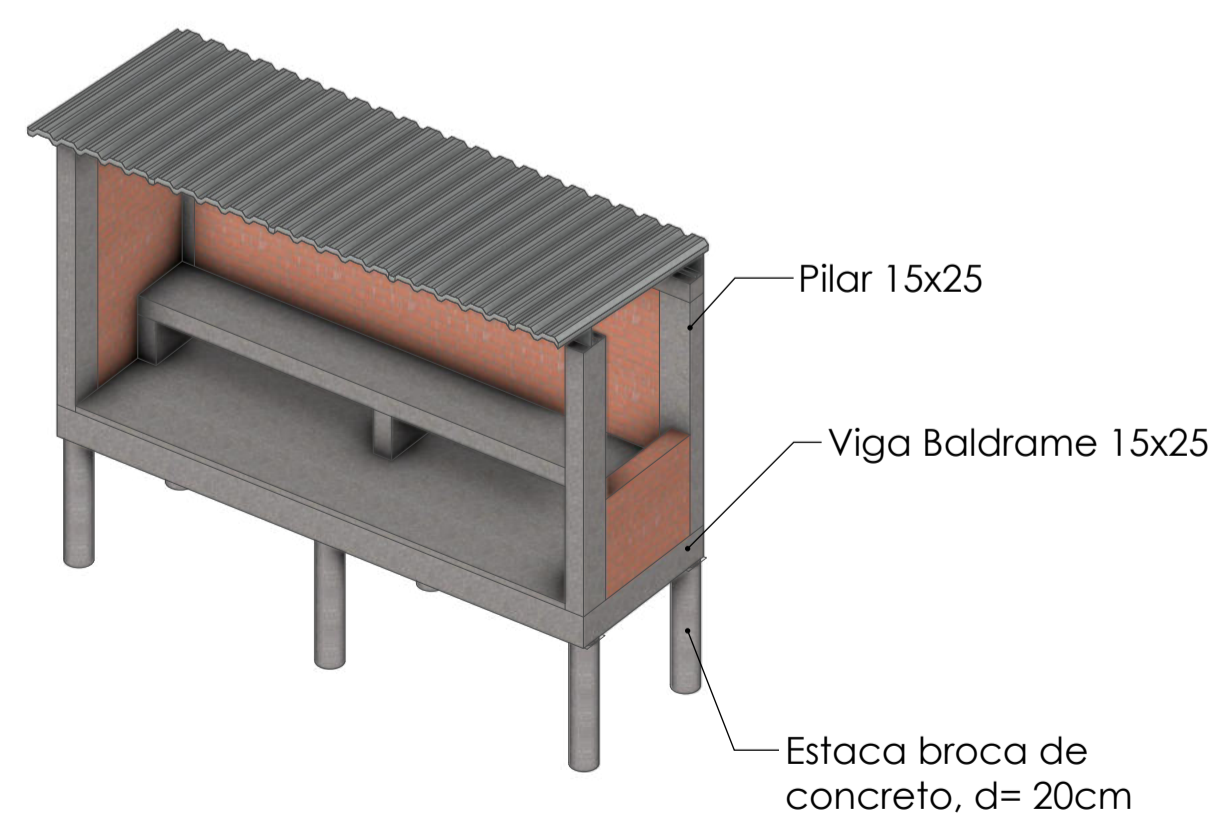

3 Isométrica estrutura - Banco de reservas Esquerdo
ESCALA 1:50

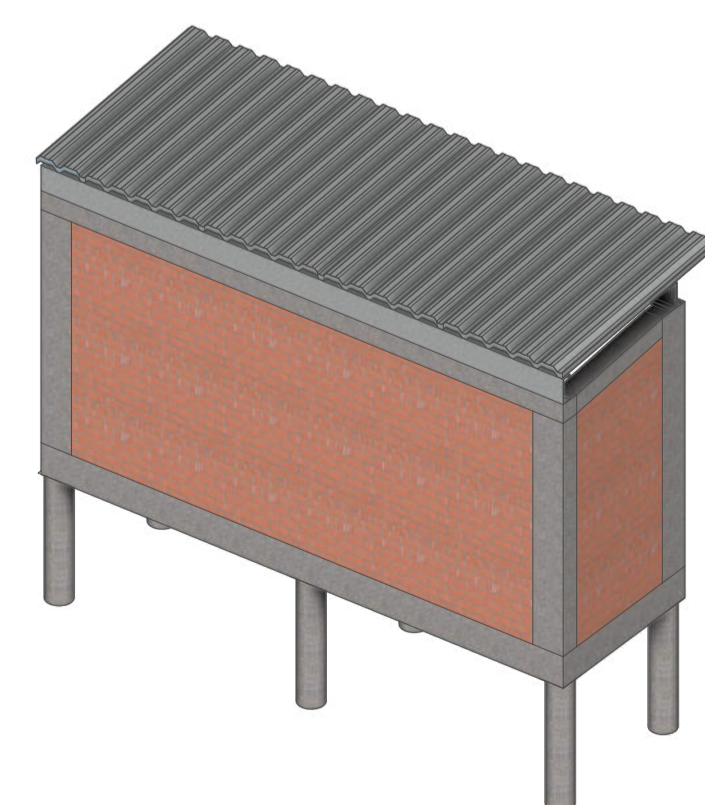

4 Isométrica estrutura 2 - Banco de reservas
ESCALA 1:50

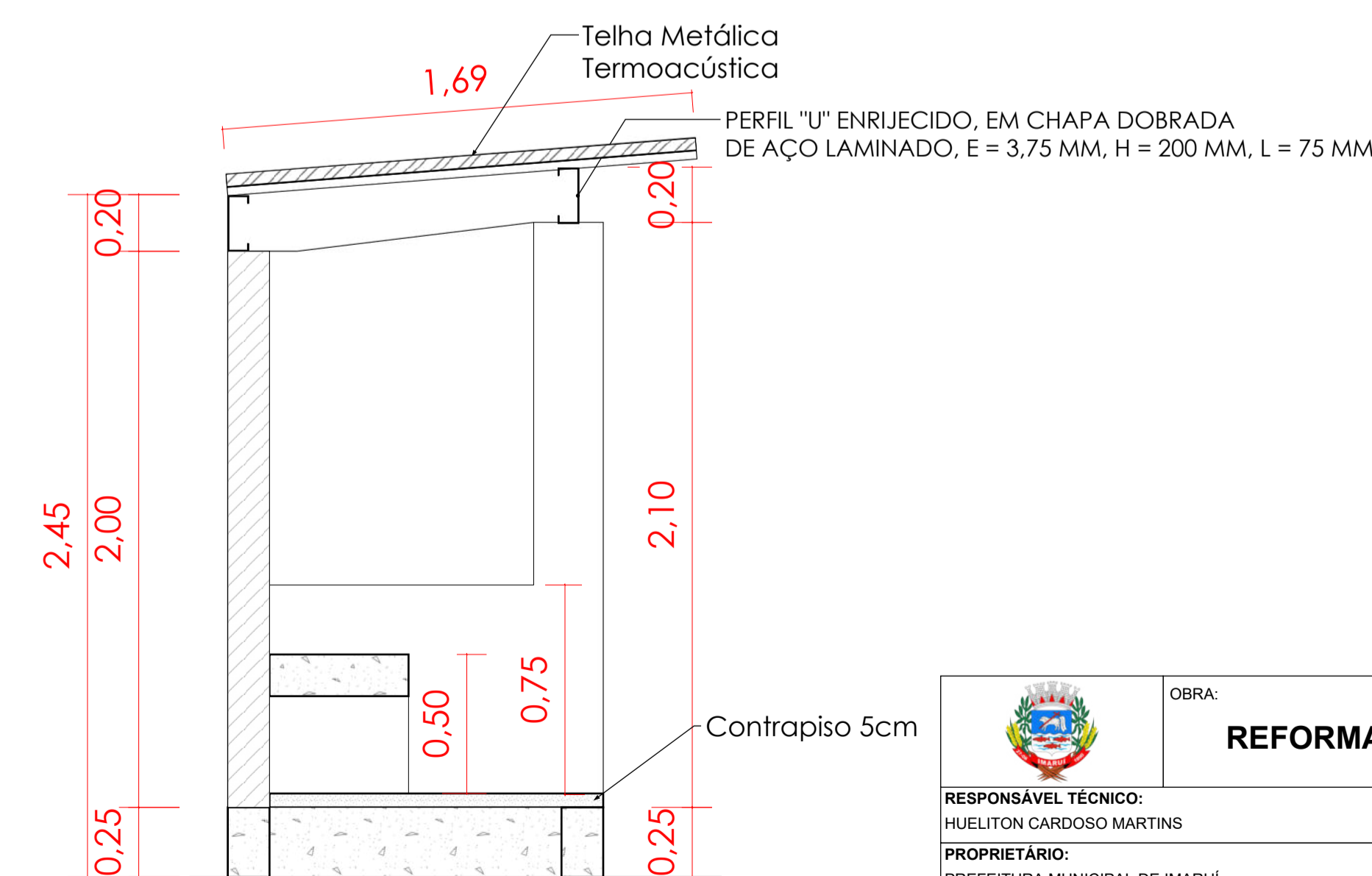

9 Corte A - Banco de reservas
ESCALA 1:50

Playlist de Vídeos



		OBRA:	REFORMA CAMPO FAZENDA SÃO PAULO
RESPONSÁVEL TÉCNICO:	HUELITON CARDOSO MARTINS	CAU:	00A2573326
PROPRIETÁRIO:	PREFEITURA MUNICIPAL DE IMARUJ	CNPJ:	82.538.851/0001-57
ENDEREÇO:	Rodovia SC437, s/n - Fazenda São Paulo, Imaruj - SC, 88770-000		
PROJETO:	ARQUITETÔNICO	ETAPA:	PROJETO LEGAL
ESCALA:	INDICADA	DATA:	24/02/2026
			FOLHA: 3/9

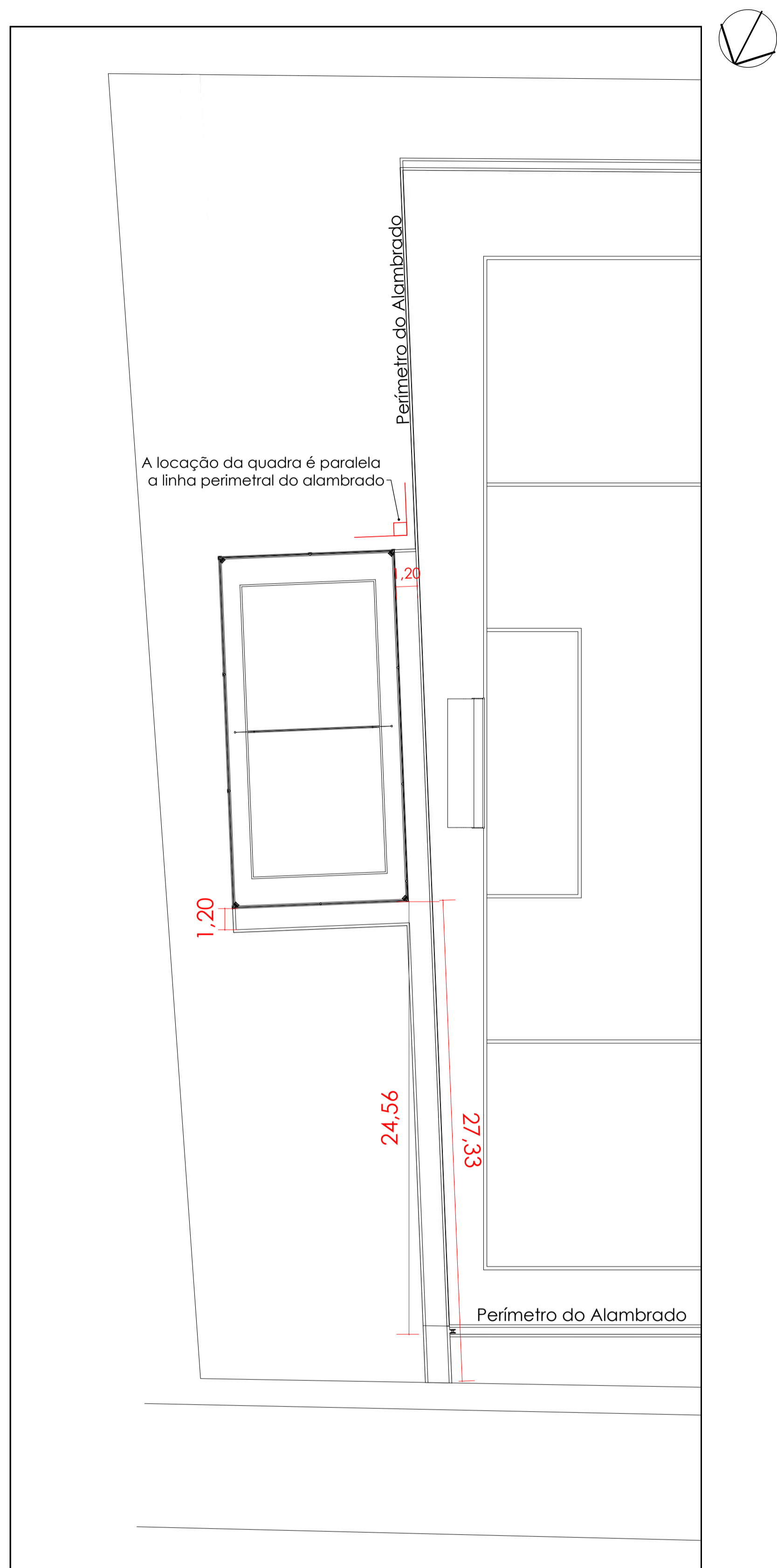

1 Planta de Locação da Quadra
ESCALA 1:200

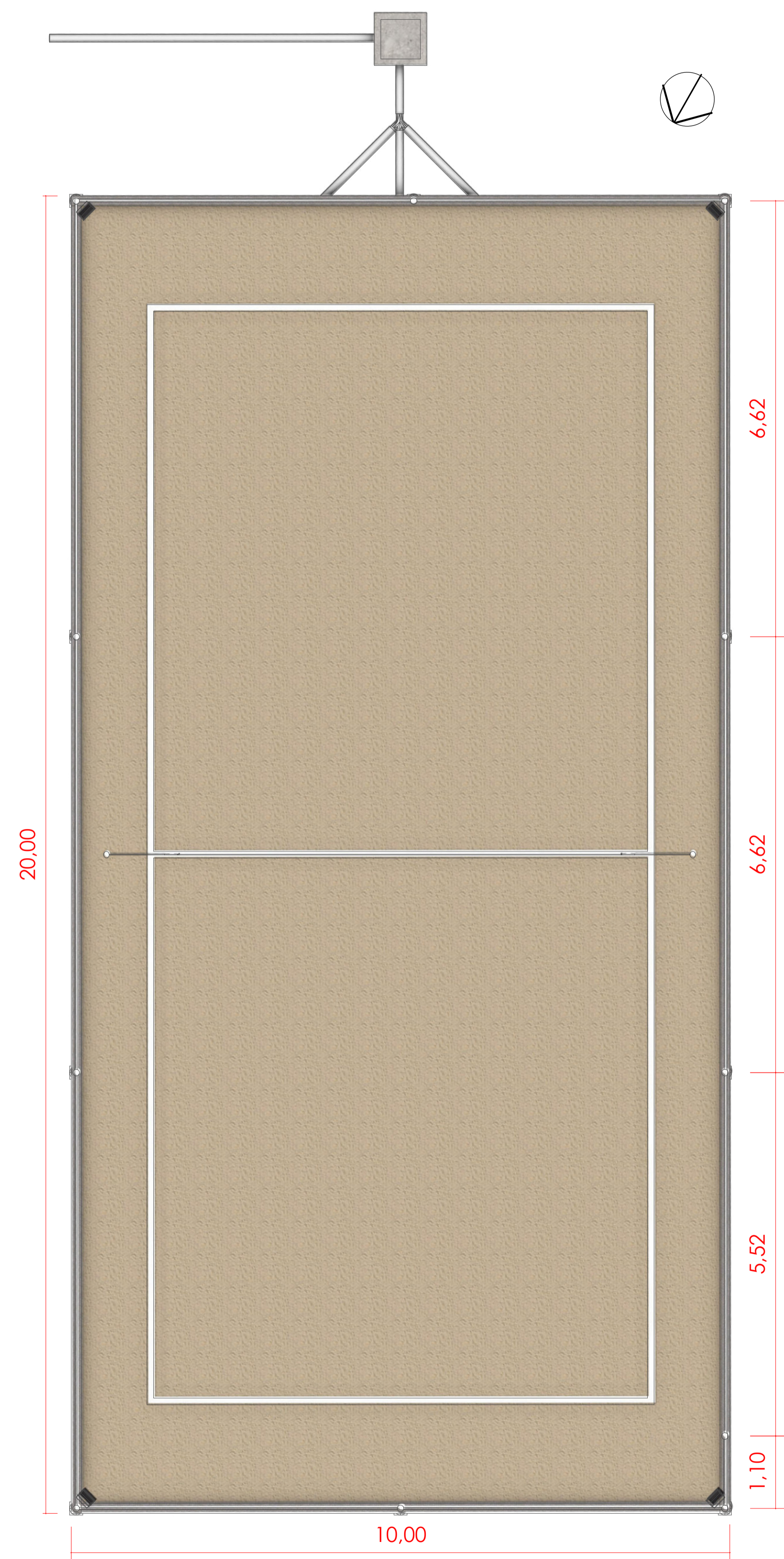

2 Planta da Quadra
ESCALA 1:50

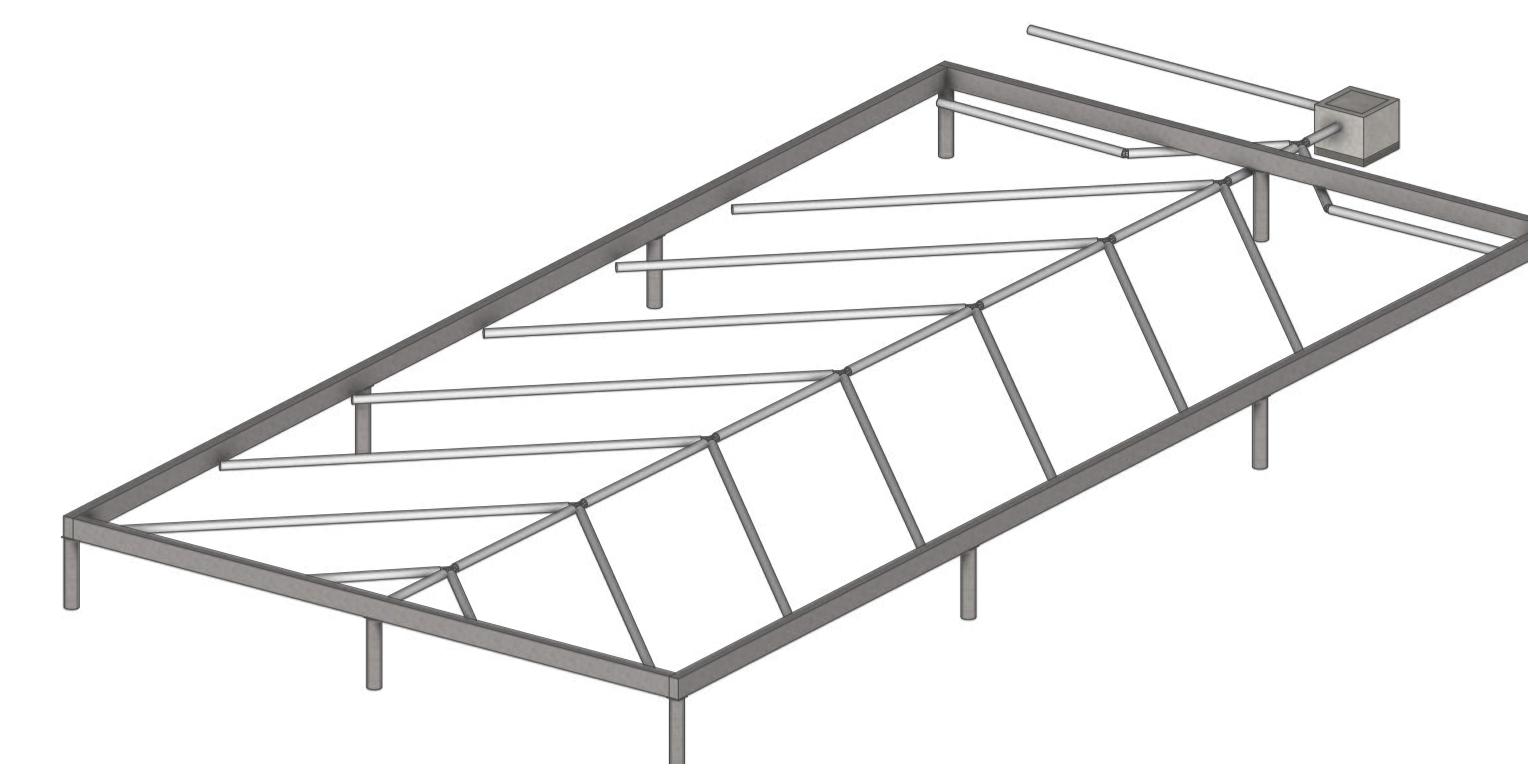

3 Isométrica 1 da Quadra
ESCALA 1:100

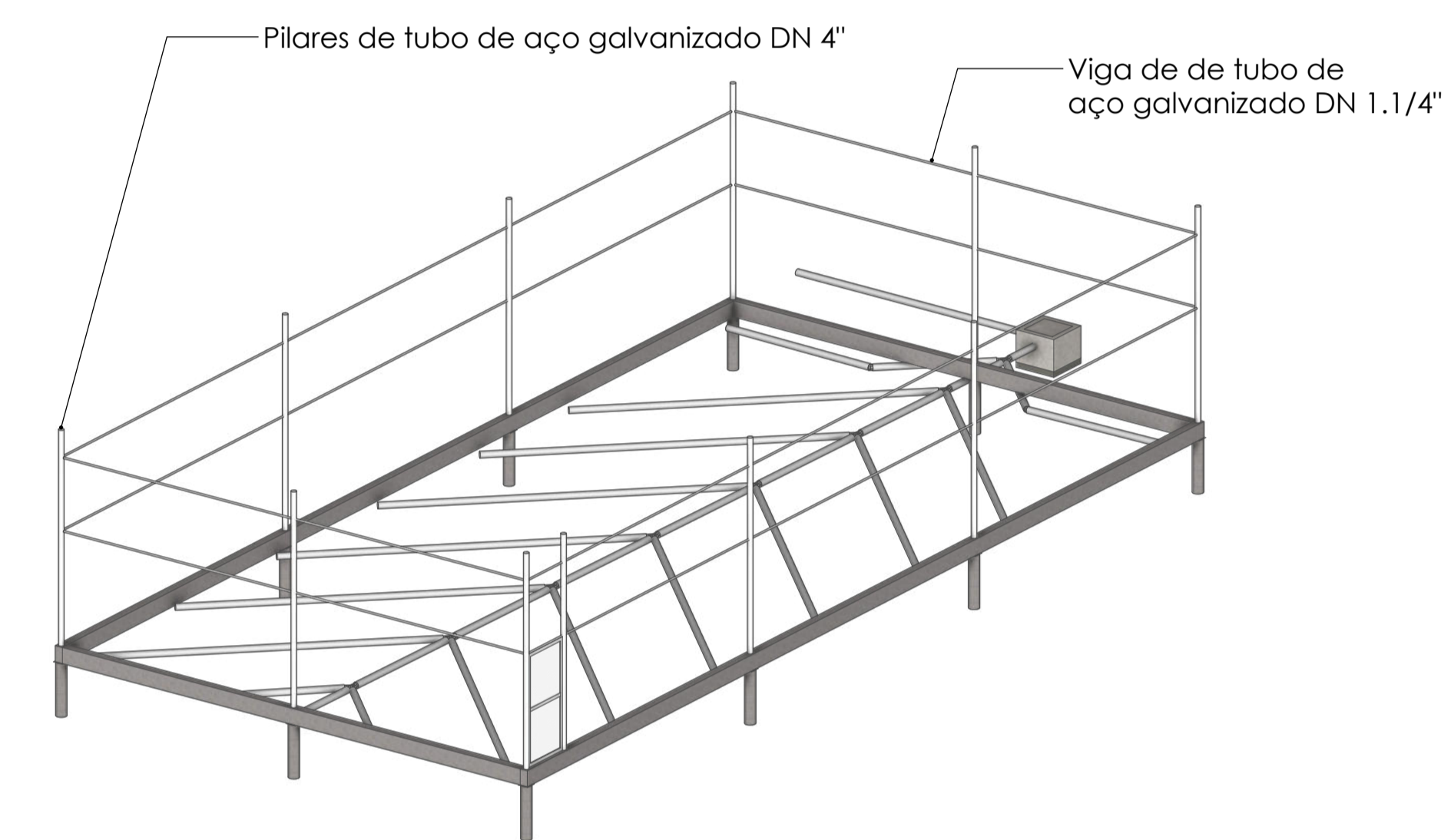

4 Isométrica 2 da Quadra
ESCALA 1:100

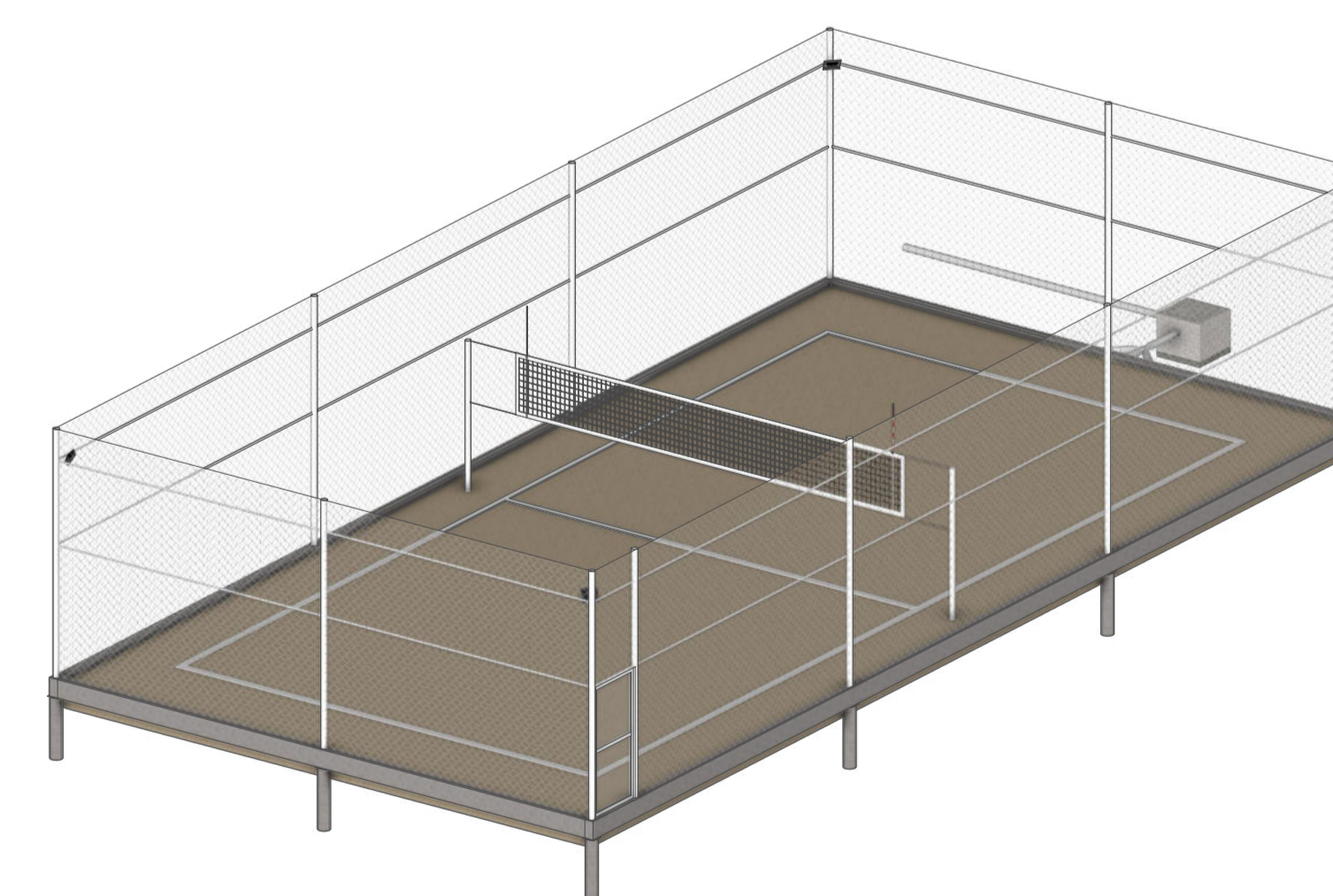

5 Isométrica 3 da Quadra
ESCALA 1:100

Playlist de Vídeos



		OBRA: REFORMA CAMPO FAZENDA SÃO PAULO	
RESPONSÁVEL TÉCNICO: HUELITON CARDOSO MARTINS	CAU: 00A2573326		
PROPRIETÁRIO: PREFEITURA MUNICIPAL DE IMARUJ	CNPJ: 82.538.851/0001-57		
ENDEREÇO: Rodovia SC437, s/n - Fazenda São Paulo, Imaruj - SC, 88770-000			
PROJETO: ARQUITETÔNICO	ETAPA: PROJETO LEGAL	DATA: 24/02/2026	FOLHA: 4/9

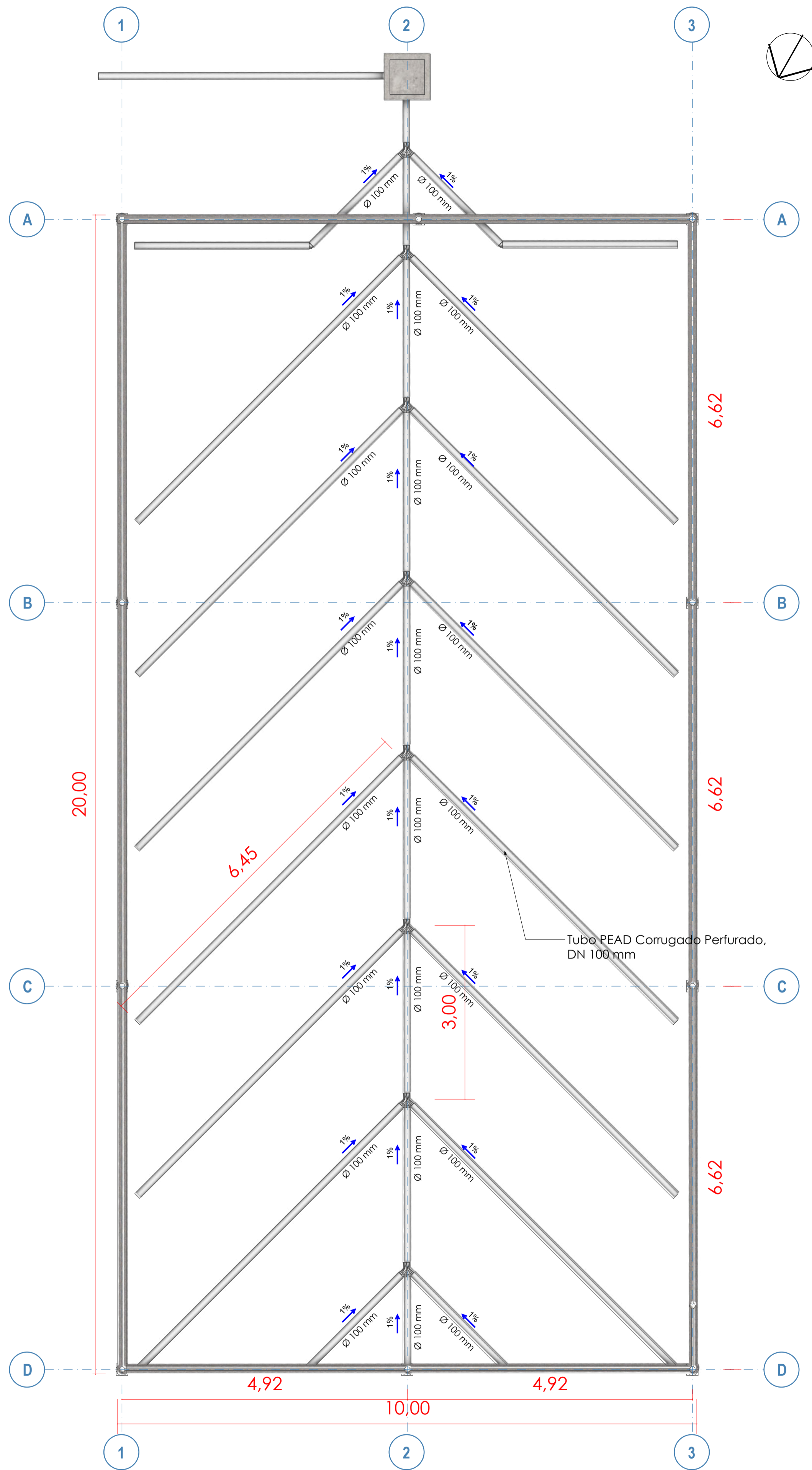

1 Planta da Quadra - Estrutura
ESCALA 1:50

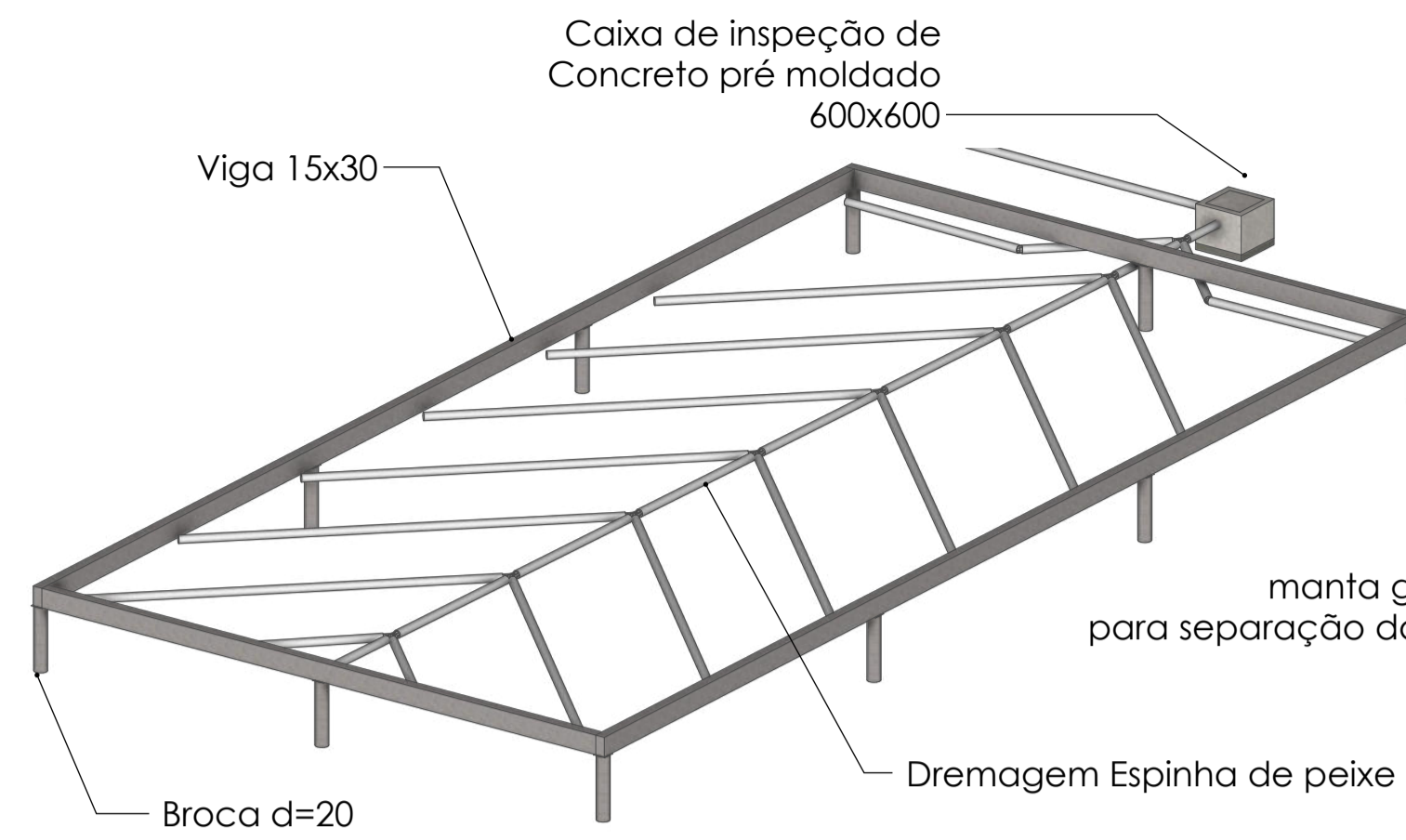

2 Isométrica 1 da Quadra
ESCALA 1:100

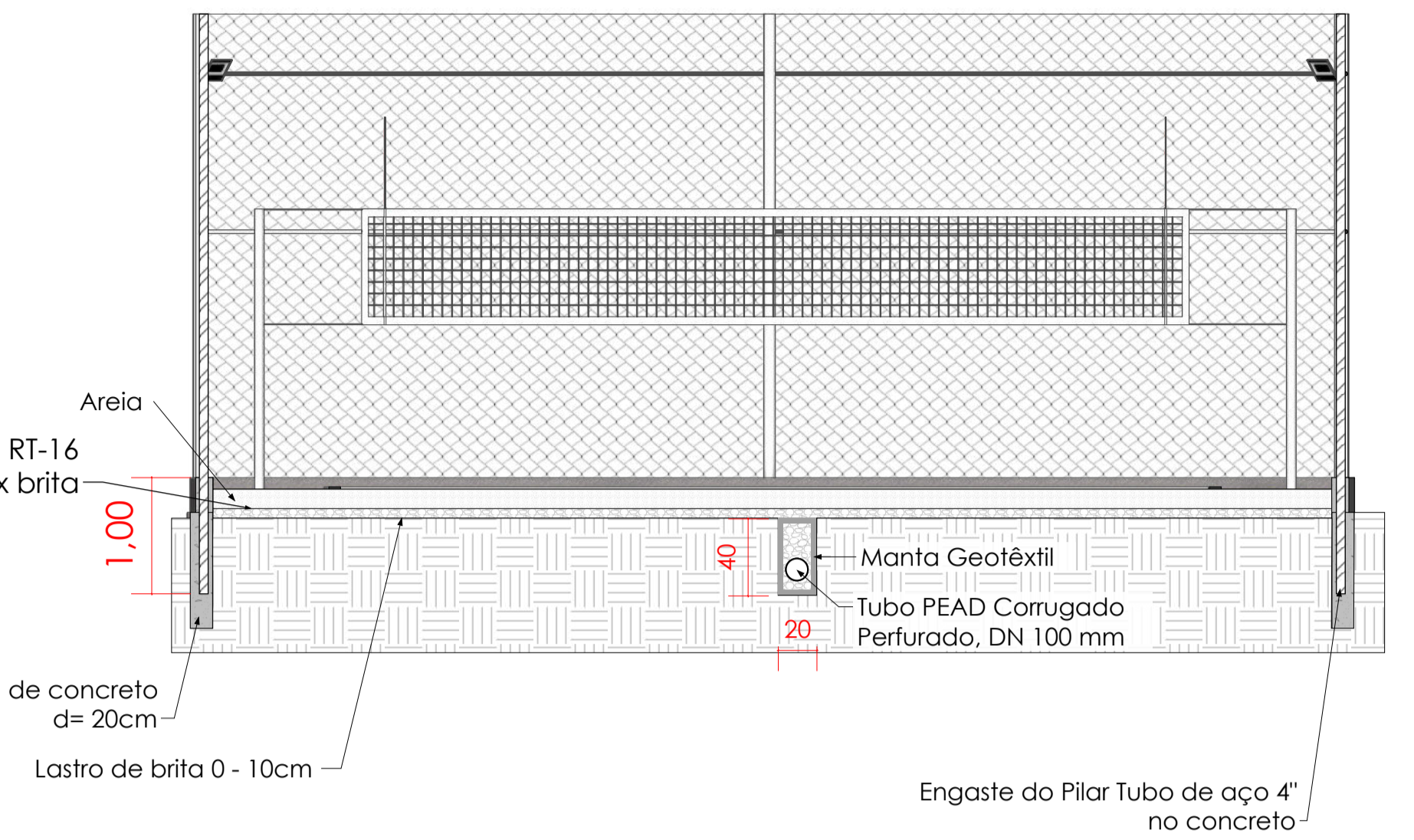

5 Corte Transversal da Quadra
ESCALA 1:50

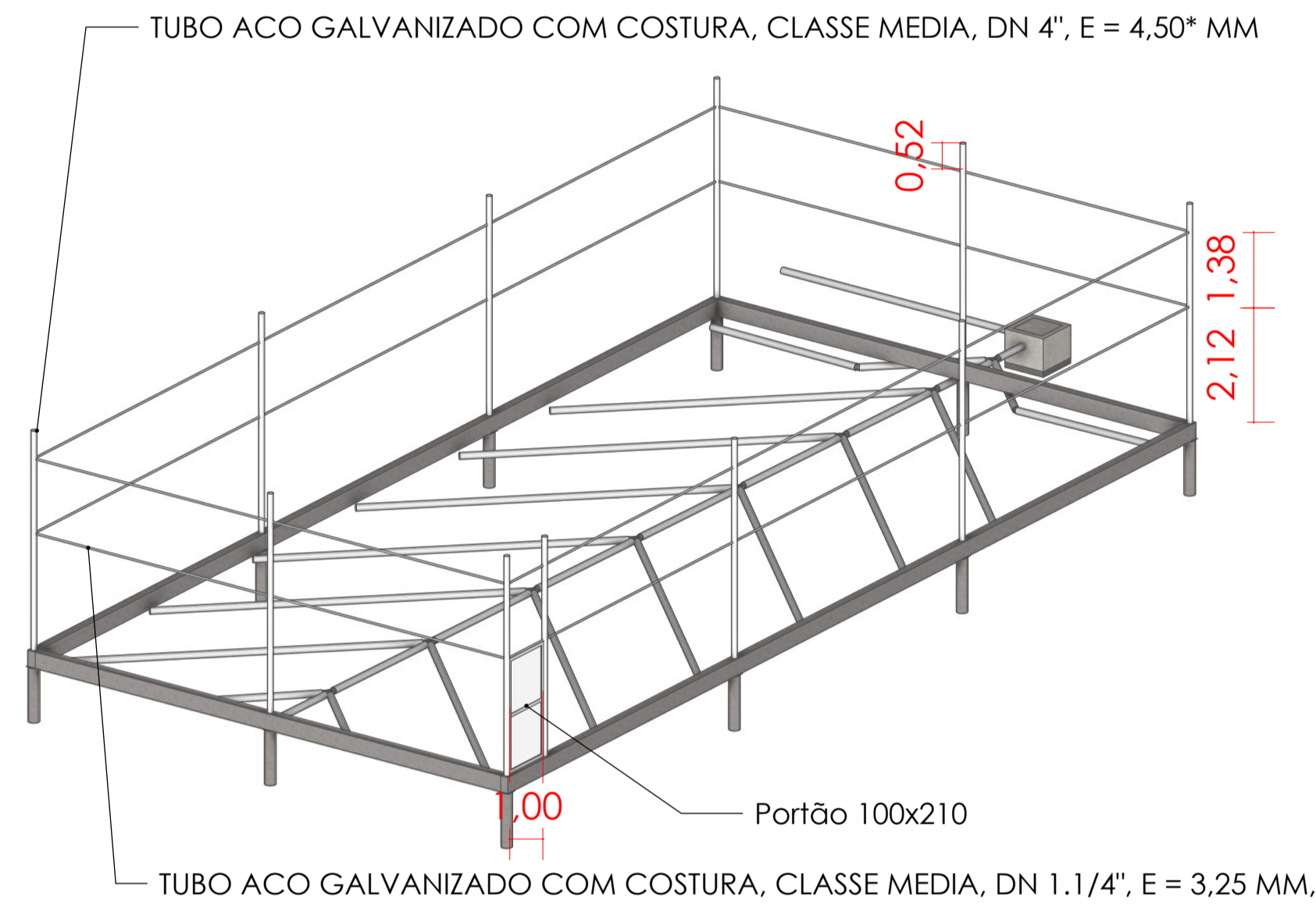

3 Isométrica 2 da Quadra
ESCALA 1:100

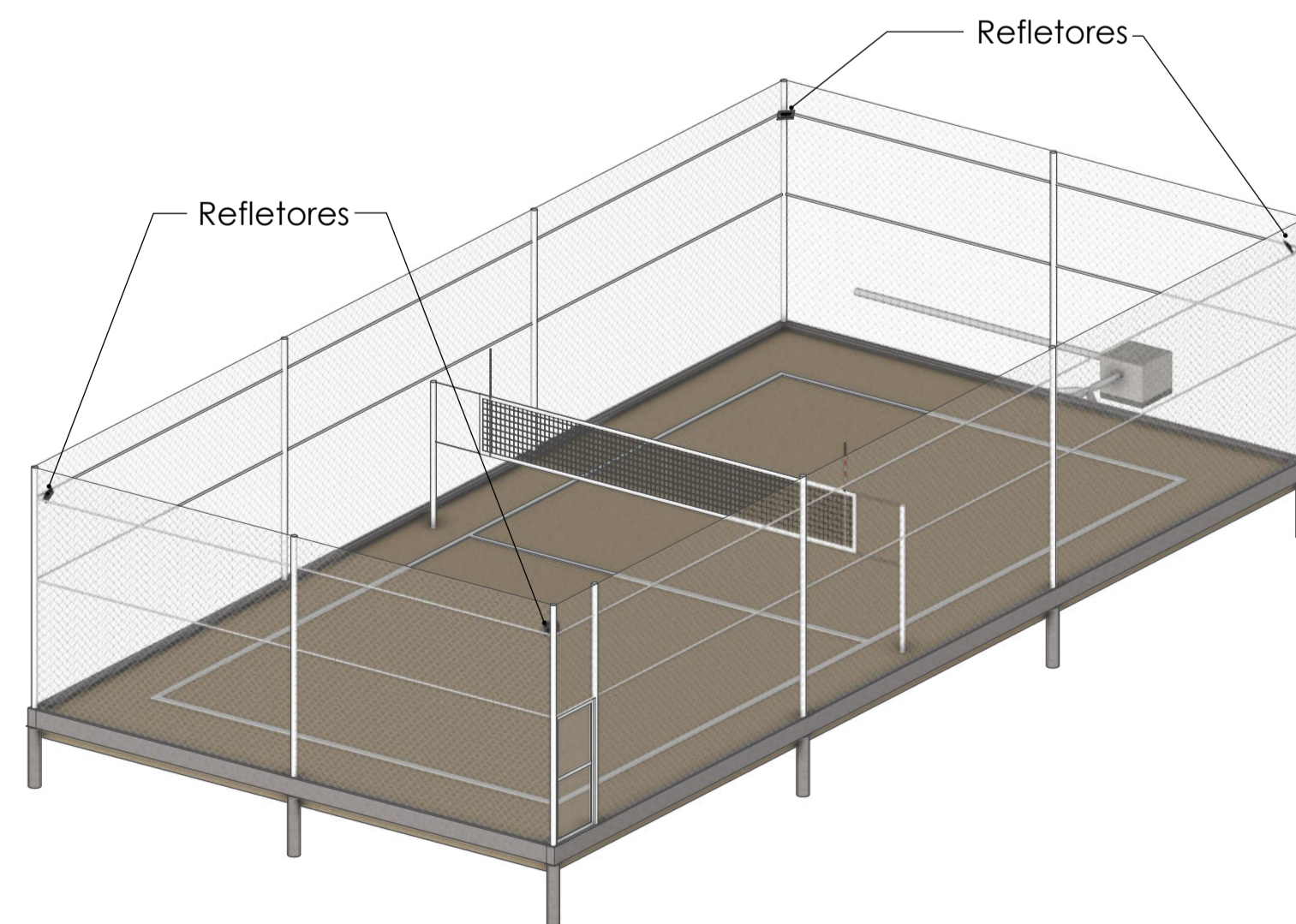

4 Isométrica 3 da Quadra
ESCALA 1:100

Playlist de Vídeos



		REFORMA CAMPO FAZENDA SÃO PAULO	
RESPONSÁVEL TÉCNICO: HUELITON CARDOSO MARTINS	CAU: 00A2573326	OBRA:	
PROPRIETÁRIO: PREFEITURA MUNICIPAL DE IMARUJ	CNPJ: 82.538.851/0001-57	PROJETO:	
ENDEREÇO: Rodovia SC437, s/n - Fazenda São Paulo, Imarui - SC, 88770-000		ARQUITETÔNICO	INDICADA
ETAPA: PROJETO LEGAL		DATA: 24/02/2026	FOLHA: 5/9

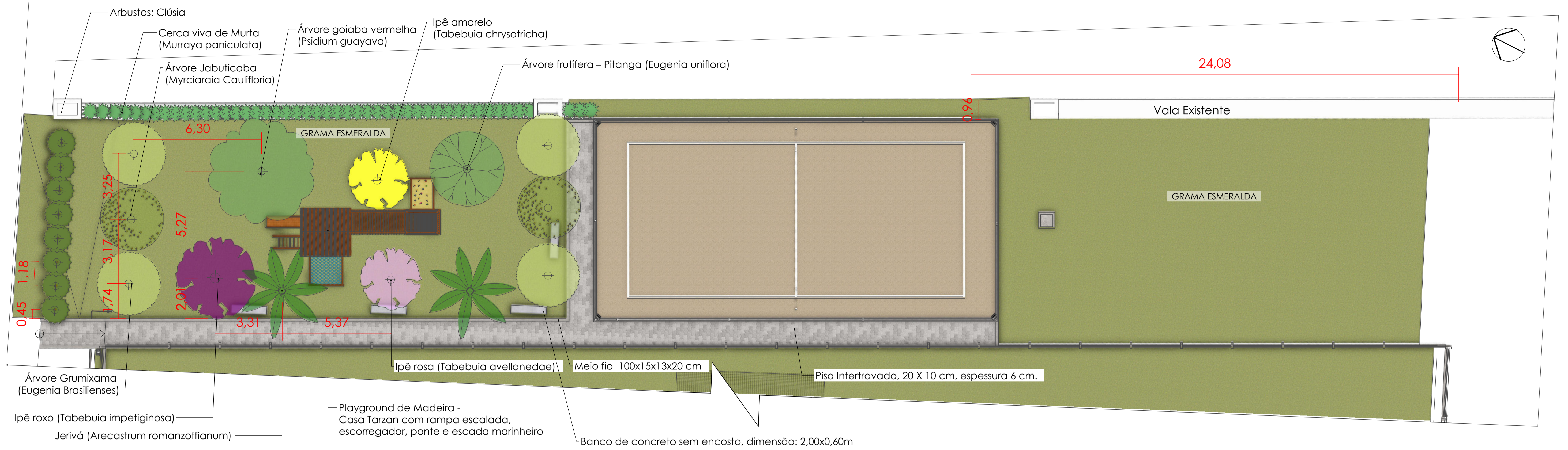

1 **Planta de Implantação - Paisagismo**
ESCALA 1:100

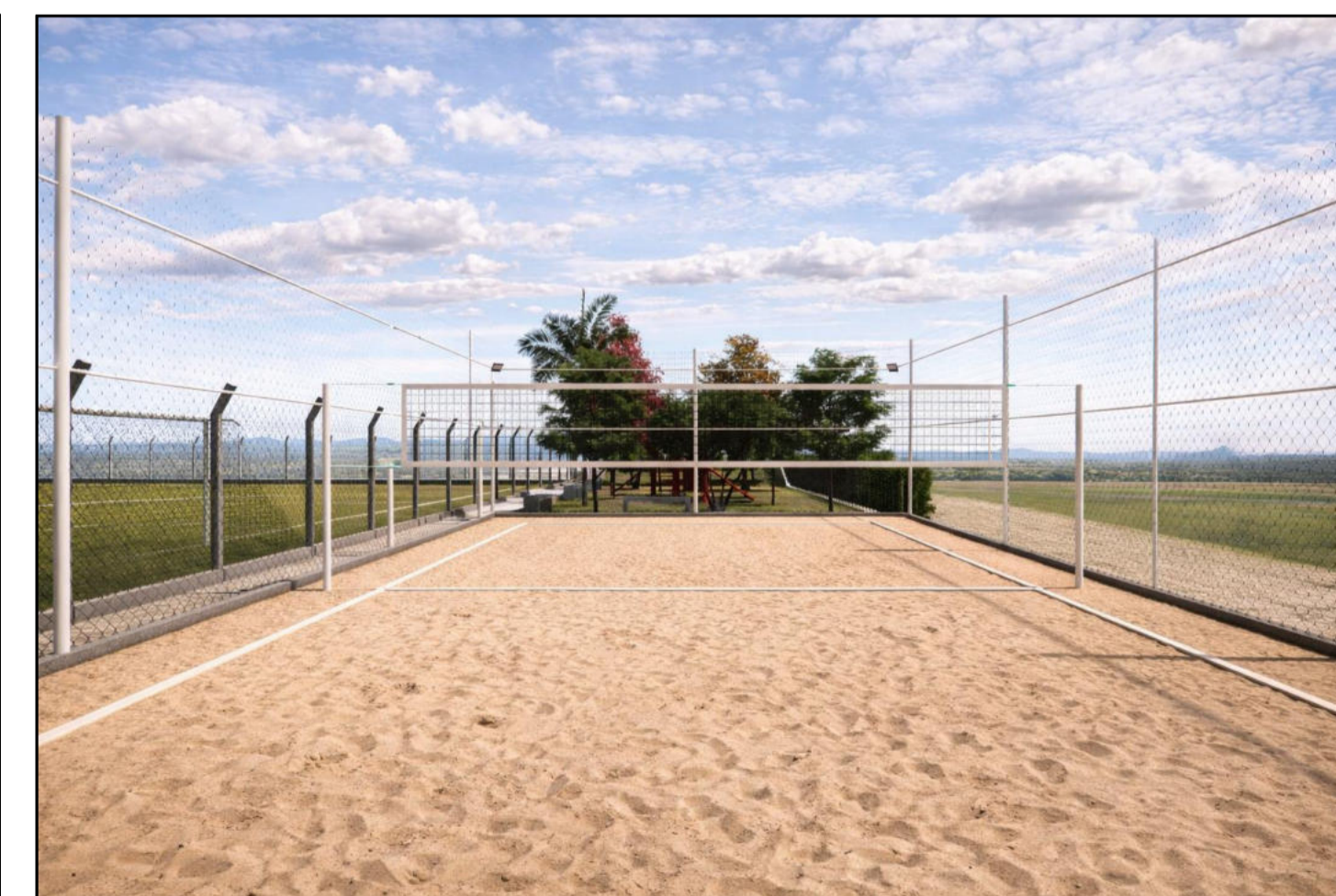

2 **Imagens renderizadas - Paisagismo**

		OBRA:	REFORMA CAMPO FAZENDA SÃO PAULO
RESPONSÁVEL TÉCNICO:	HUELITON CARDOSO MARTINS	CAU:	00A2573326
PROPRIETÁRIO:	PREFEITURA MUNICIPAL DE IMARUJÍ	CNPJ:	82.538.851/0001-57
ENDEREÇO:	Rodovia SC437, s/n - Fazenda São Paulo, Imarují - SC, 88770-000		
PROJETO:	ARQUITETÔNICO	ETAPA:	PROJETO LEGAL
ESCALA:	INDICADA	DATA:	24/02/2026
			FOLHA: 6/9

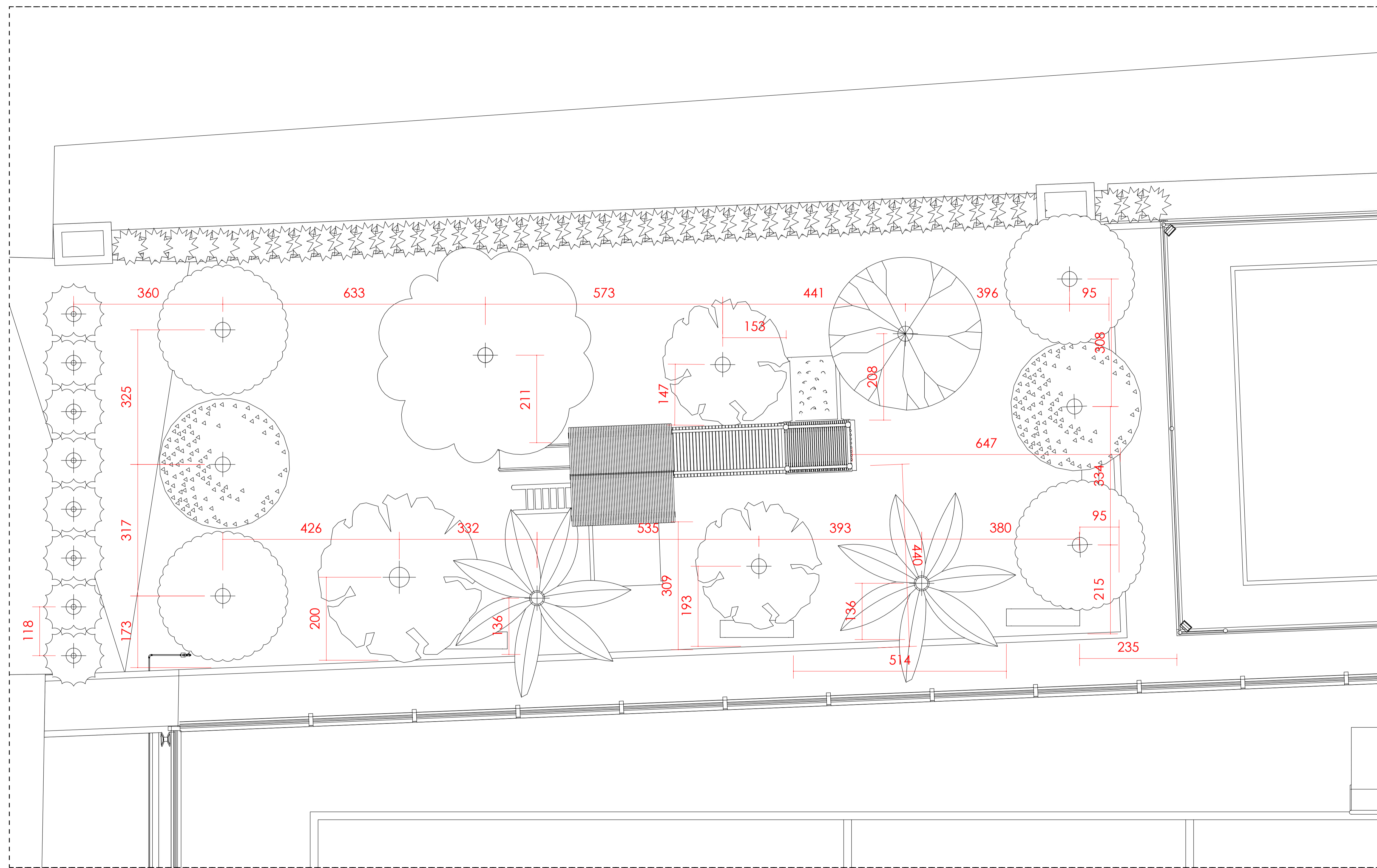
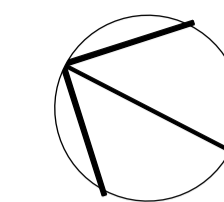

1 Planta de locação das espécies
ESCALA 1:50

Playlist de Vídeos



		REFORMA CAMPO FAZENDA SÃO PAULO	
RESPONSÁVEL TÉCNICO: HUELITON CARDOSO MARTINS	CAU: 00A2573326		
PROPRIETÁRIO: PREFEITURA MUNICIPAL DE IMARUJ	CNPJ: 82.538.851/0001-57		
ENDEREÇO: Rodovia SC437, s/n - Fazenda São Paulo, Imarui - SC, 88770-000			
PROJETO: ARQUITETÔNICO	ETAPA: PROJETO LEGAL	DATA: 24/02/2026	FOLHA: 7/9

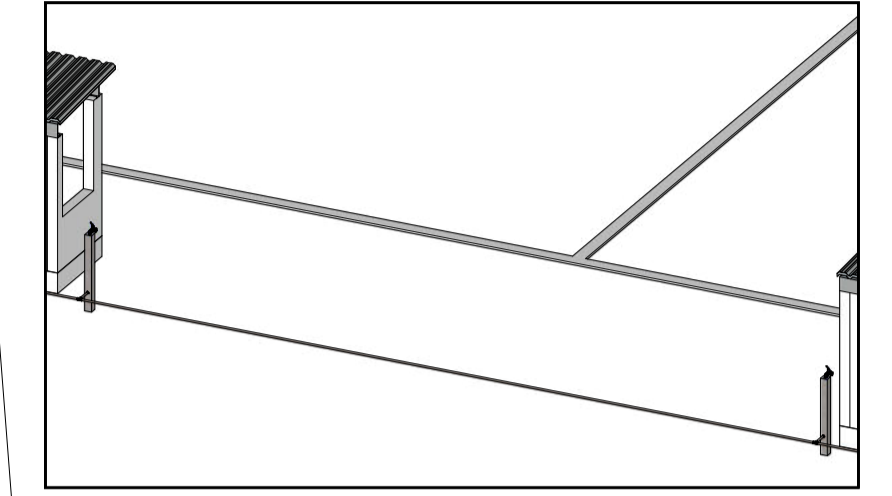
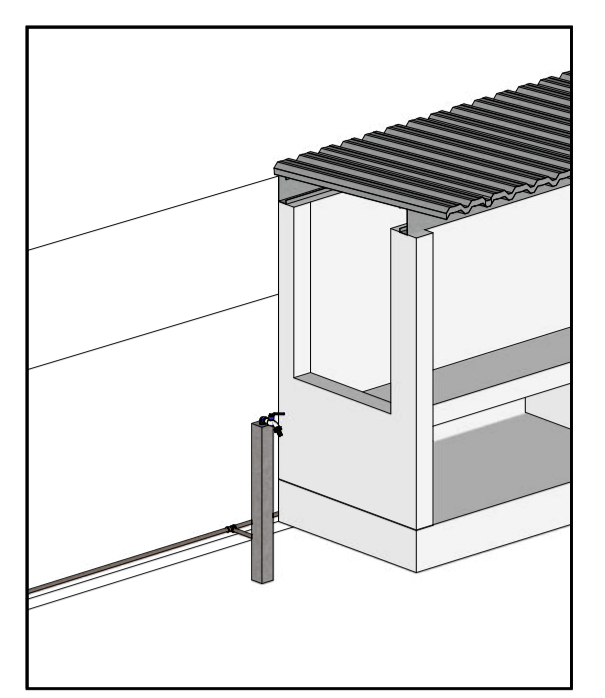
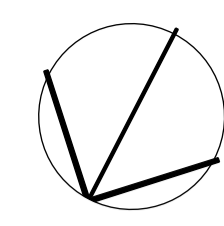

2 Iso. torneiras banco de reservas
ESCALA 1:50

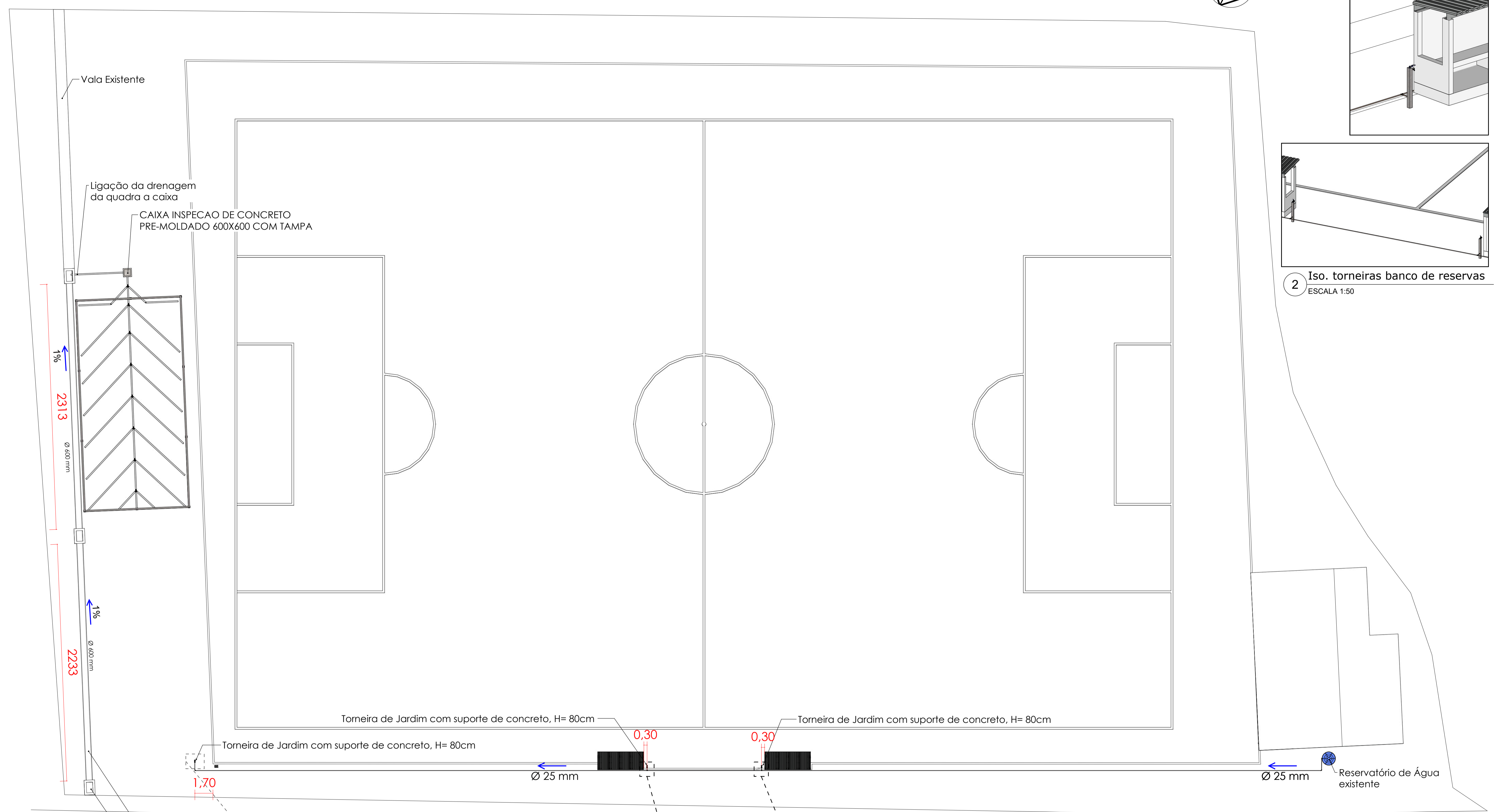

TUBO DE CONCRETO PARA REDES COLETORAS DE ÁGUAS PLUVIAIS, DIÂMETRO DE 600 MM, JUNTA RÍGIDA
CAIXA PARA BOCA DE LOBO SIMPLES RETANGULAR, EM ALVENARIA COM BLOCOS DE CONCRETO, DIMENSÕES INTERNAS: 0,6X1X1,2 M

1 Implantação Hidrossanitário
ESCALA 1:200

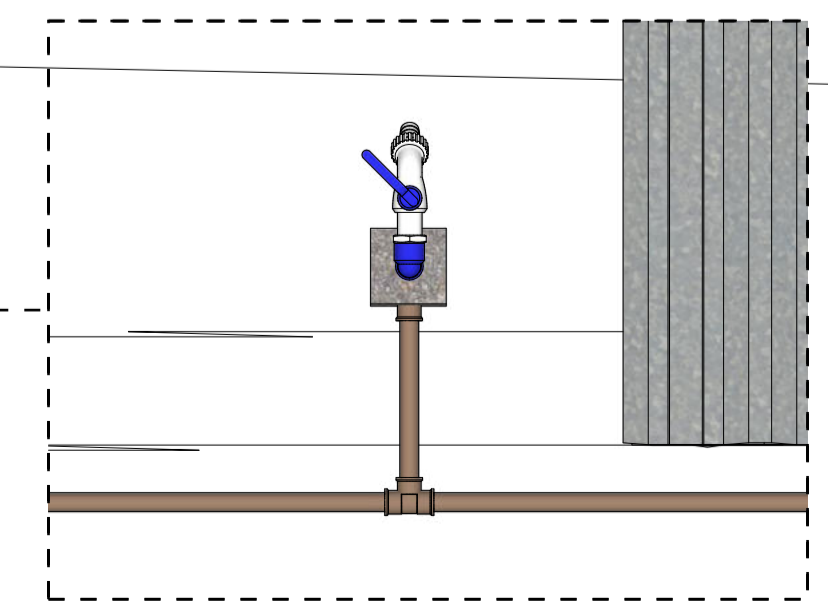
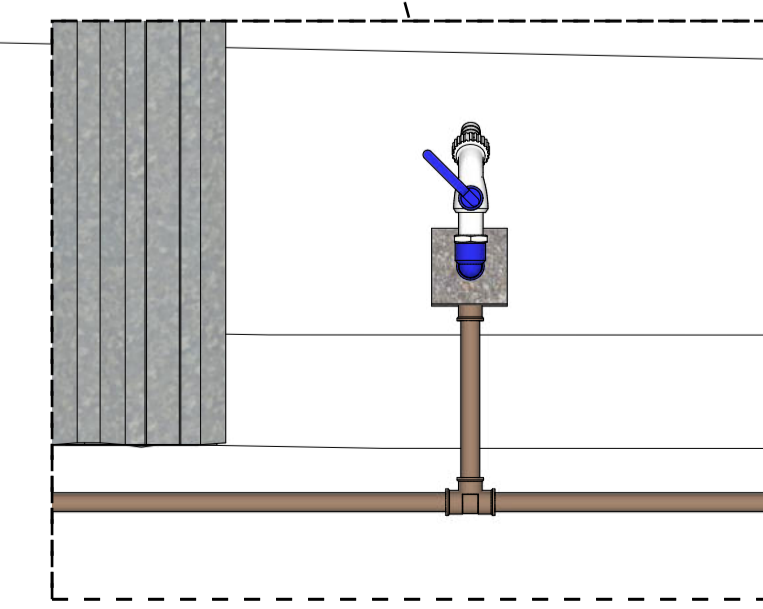
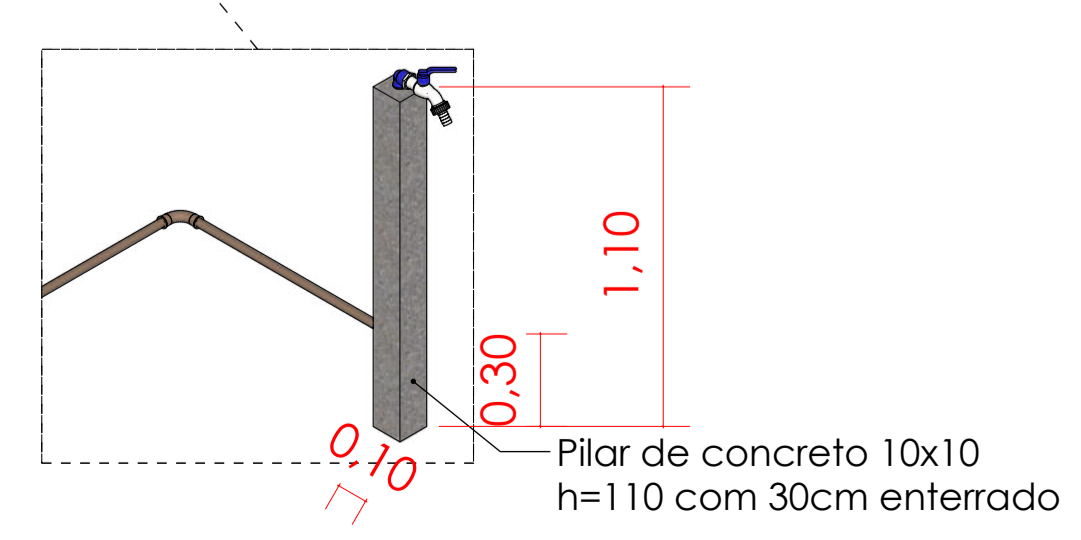

Playlist de Vídeos

		REFORMA CAMPO FAZENDA SÃO PAULO	
RESPONSÁVEL TÉCNICO: HUELITON CARDOSO MARTINS	CAU: 00A2573326	PROPRIETÁRIO: PREFEITURA MUNICIPAL DE IMARUJ	CNPJ: 82.538.851/0001-57
ENDEREÇO: Rodovia SC437, s/n - Fazenda São Paulo, Imarui - SC, 88770-000			
PROJETO: ARQUITETÔNICO	ETAPA: PROJETO LEGAL	DATA: 24/02/2026	FOLHA: 8/9

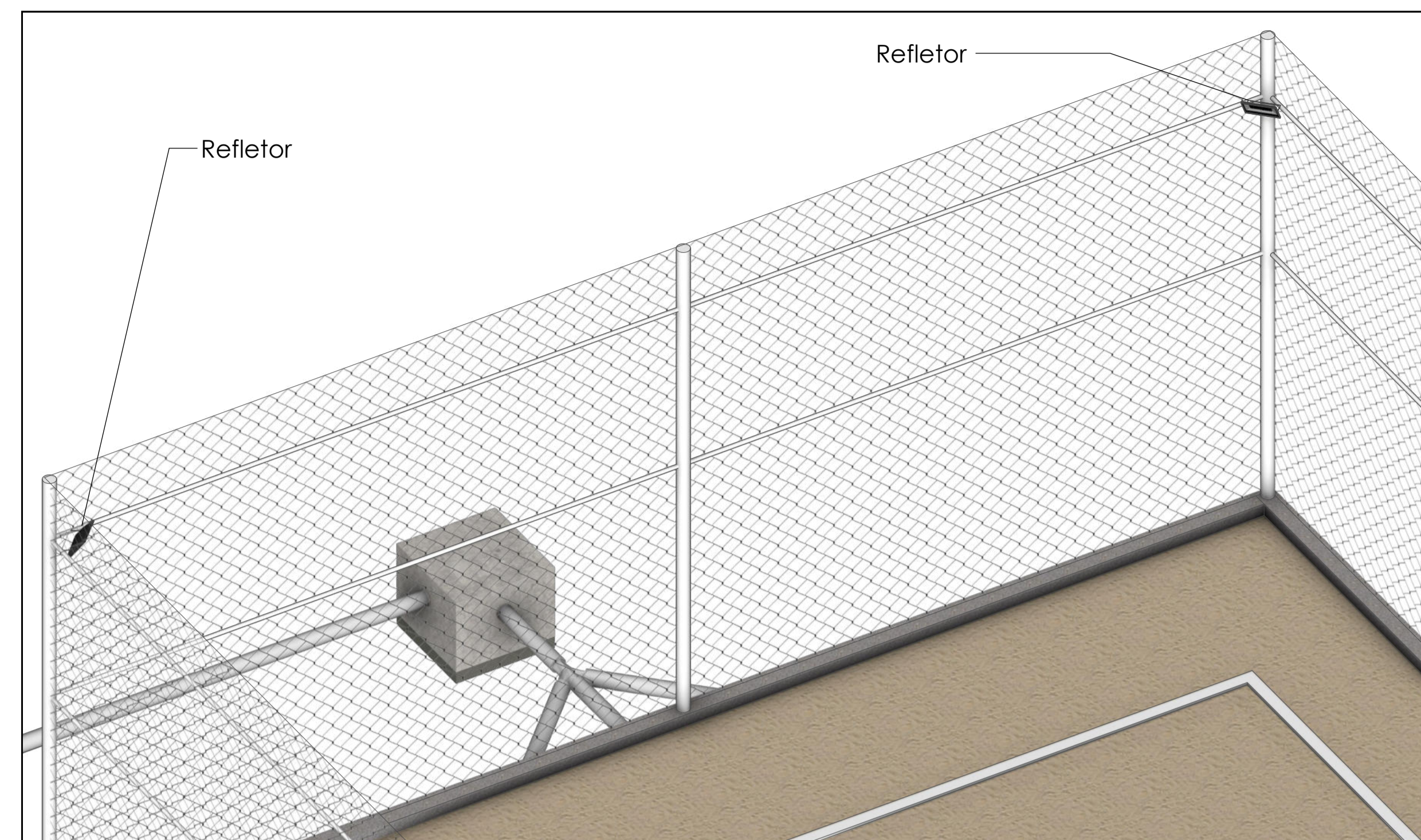
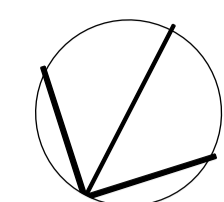
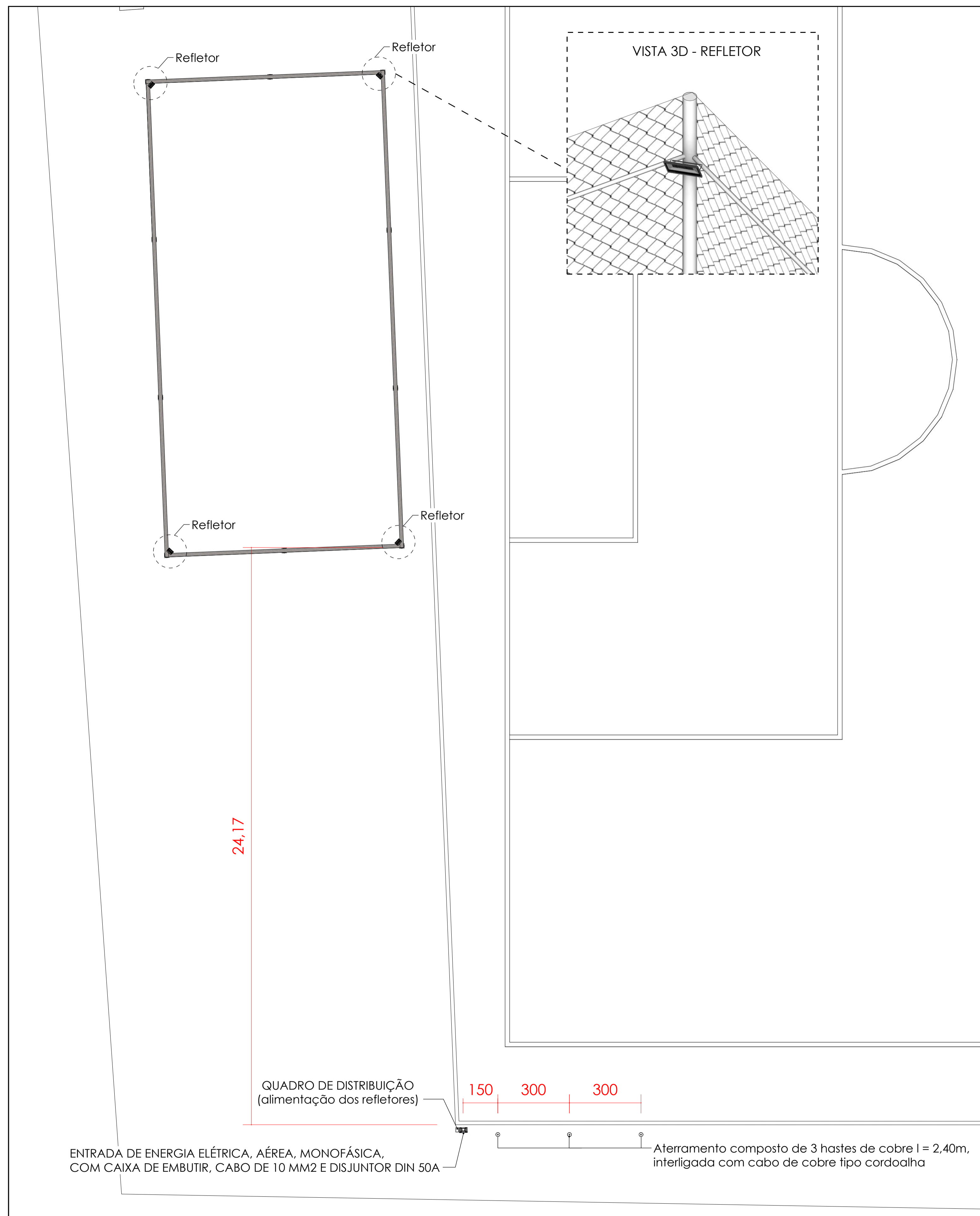

2 Isométrica Instalação Refletor
ESCALA 1:30

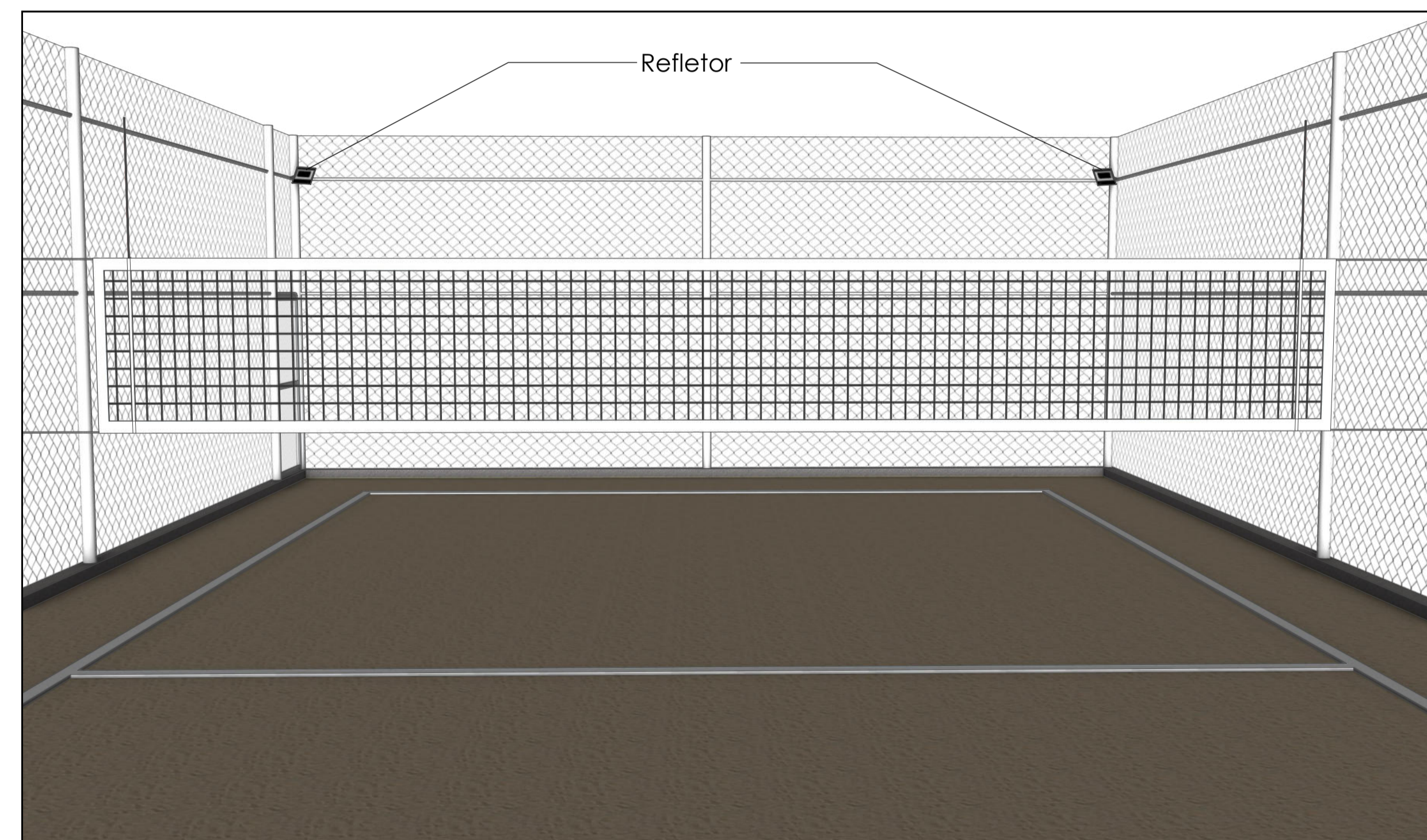

3 Vista 3D Instalação Refletor

Playlist de Vídeos



1 Implantação Elétrica
ESCALA 1:200

		OBRA: REFORMA CAMPO FAZENDA SÃO PAULO	
RESPONSÁVEL TÉCNICO: HUELITON CARDOSO MARTINS	CAU: 00A2573326		
PROPRIETÁRIO: PREFEITURA MUNICIPAL DE IMARUJÉ	CNPJ: 82.538.851/0001-57		
ENDEREÇO: Rodovia SC437, s/n - Fazenda São Paulo, Imarui - SC, 88770-000			
PROJETO: ARQUITETÔNICO	ETAPA: PROJETO LEGAL	DATA: 24/02/2026	FOLHA: 9/9