

**DIVISAS INTERMUNICIPAIS SEM ESCALA**



**DIVISAS INTERMUNICIPAIS**  
 FONTE: GEOSIMPLES - COM ALTERAÇÃO GRÁFICA DA AMUREL  
 SEM ESCALA

**LEGENDA:**

LOCAL DE IMPLANTAÇÃO DAS HABITAÇÕES

**COORDENADAS (UTM):**

674588.56 m E / 6881492.83 m S

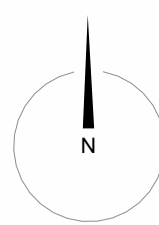

**ÁREA DA MATRÍCULA**  
 ESCALA 1 : 1250

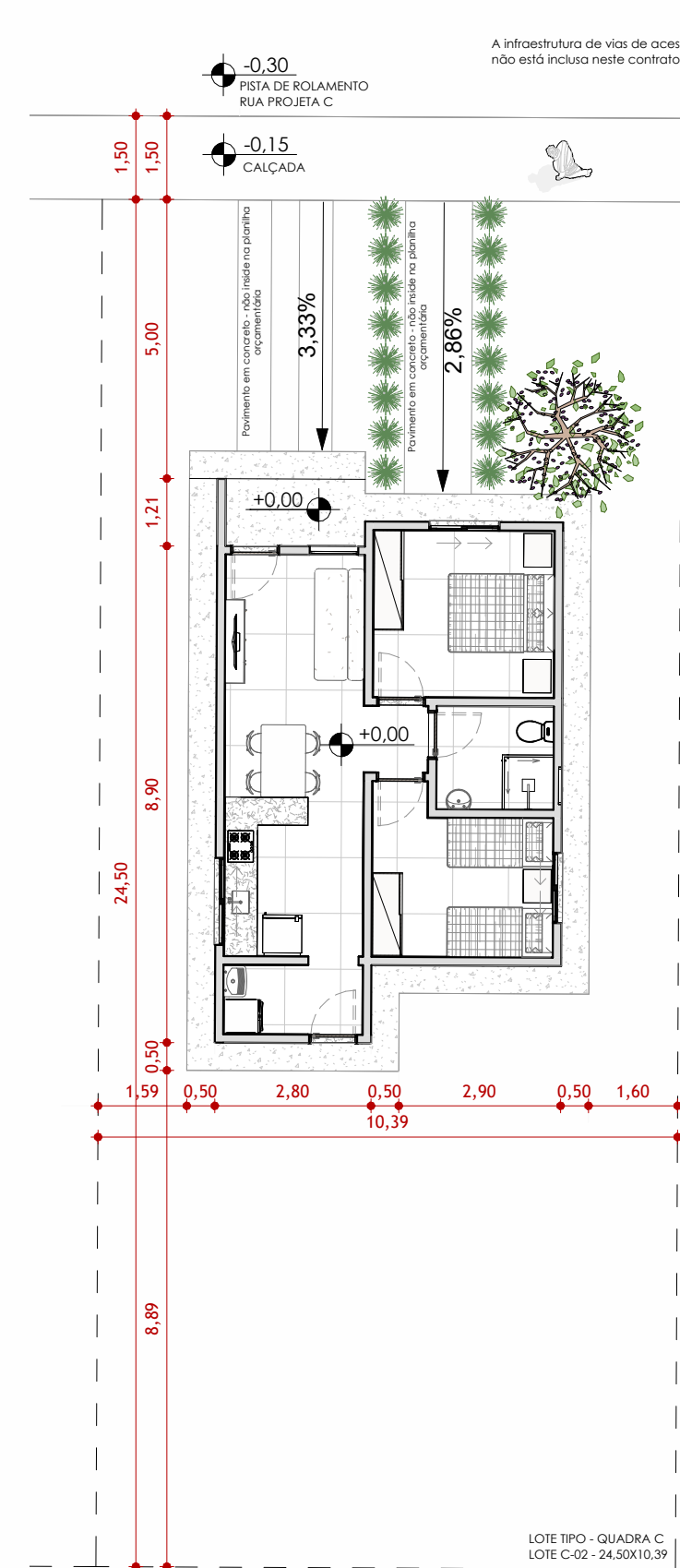

**2 IMPLANTAÇÃO TIPO - QUADRA C**  
 ESCALA 1 : 125

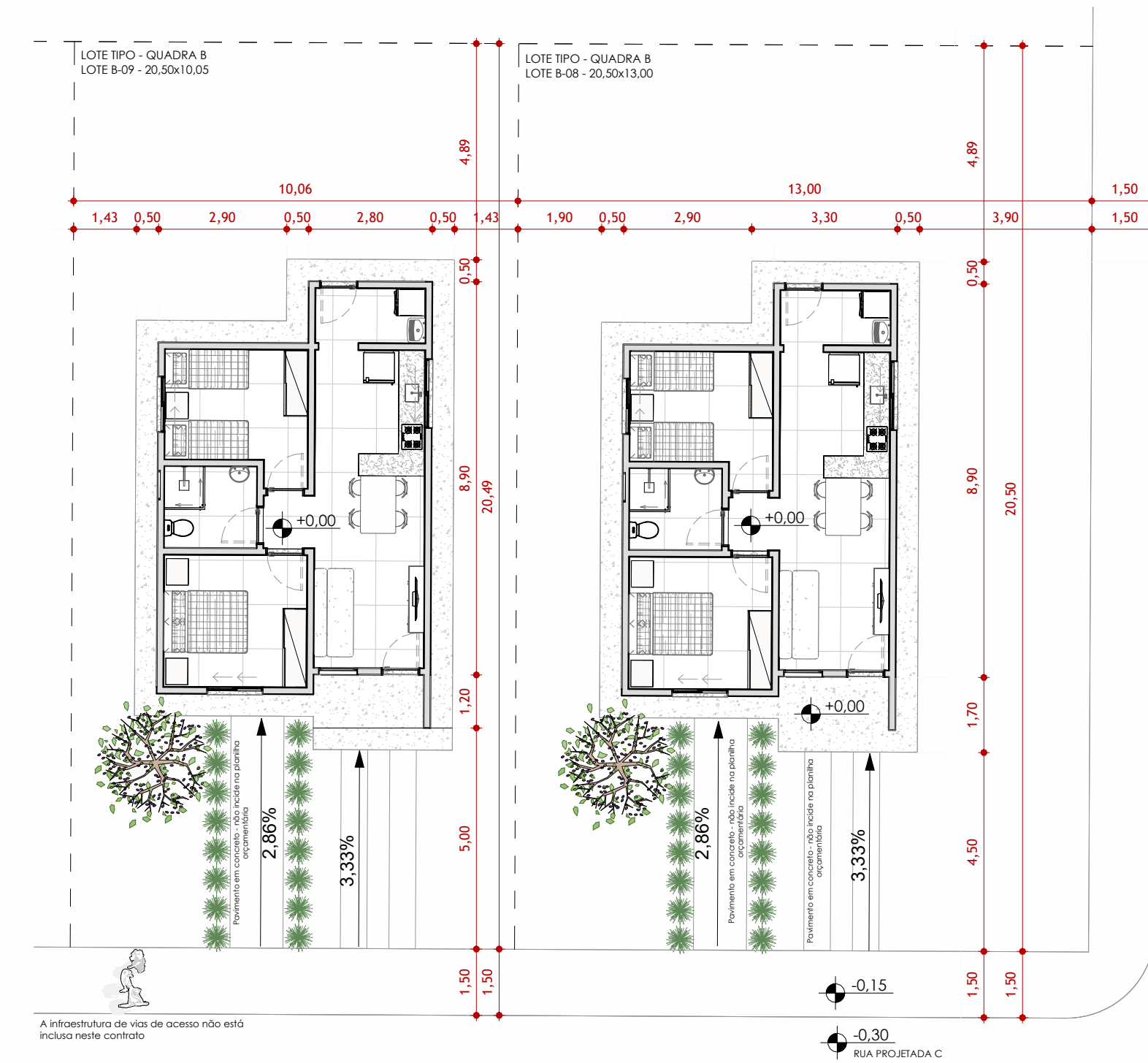

**3 IMPLANTAÇÃO TIPO - QUADRA B**  
 ESCALA 1 : 125

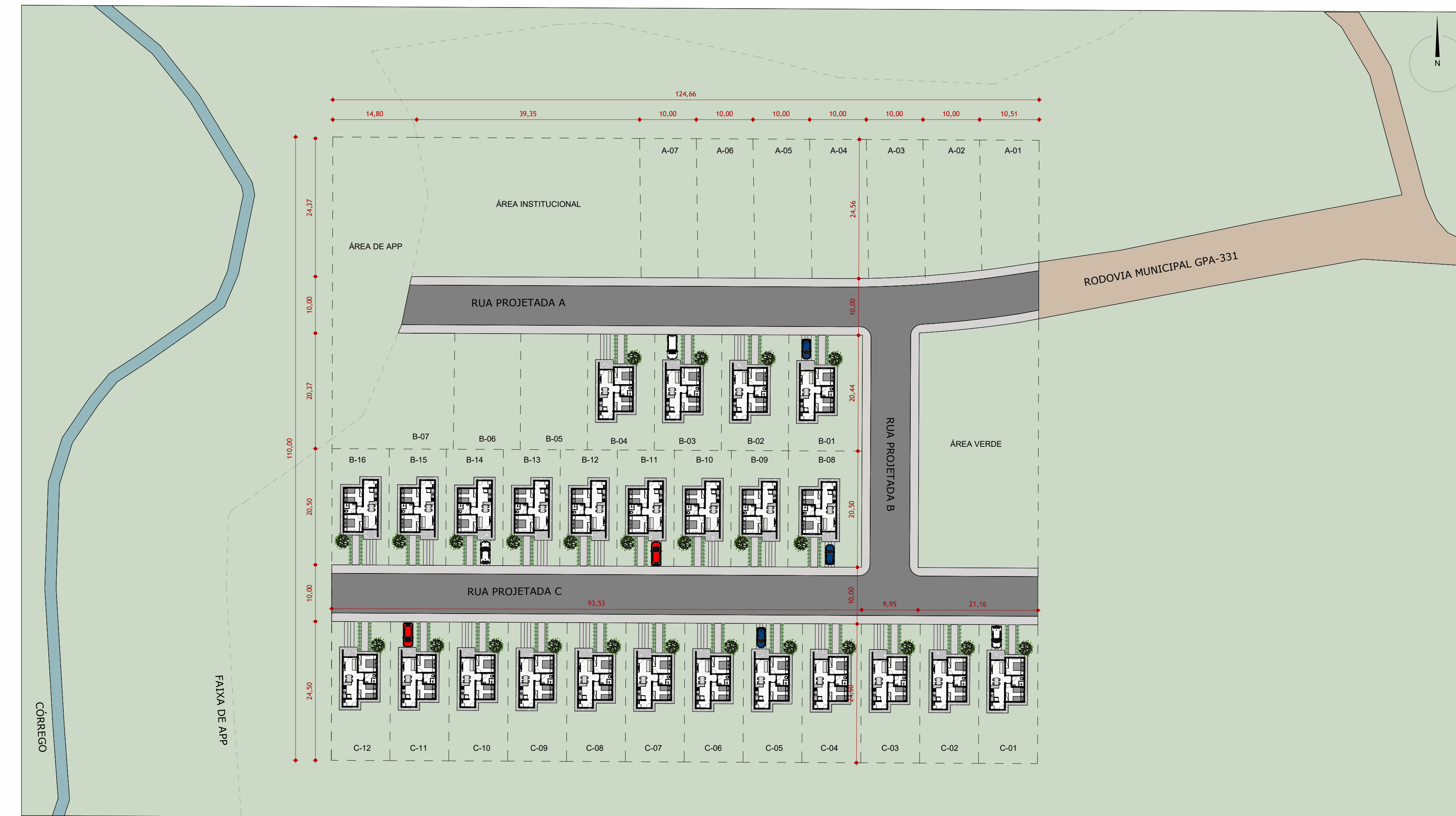

**1 PLANTA DE IMPLANTAÇÃO**  
 ESCALA 1 : 500

**NOTAS:**

- 01 - Todas as medidas deverão ser confirmadas no local.
- 02 - A implantação da infraestrutura do loteamento não está inclusa neste contrato de repasse.
- 03 - O Projeto de Infraestrutura, Urbanístico e Acessibilidade do Loteamento não fazem parte deste escopo e projeto.
- 04 - Para informações sobre o Projeto de Loteamento (Infraestrutura/Urbanismo/Vias), o contato deve ser feito DIRETAMENTE COM A PREFEITURA MUNICIPAL.
- 05 - O posicionamento e alinhamento das casas (Unidades Habitacionais) levam em consideração as diretrizes e limites definidos no Projeto de Loteamento recebido da Prefeitura.
- 06 - Este projeto básico é referente EXCLUSIVAMENTE à edificação das casas.

**CARIMBOS:**

<b>NOTAS</b>	
(1)	A execução requer aprovação prévia do projeto pelo setor técnico do município.
(2)	A implantação do projeto requer análise prévia do órgão ambiental.
<b>FOLHA</b>	
<b>P-01</b>	Planta de implantação - 25 unidades de habitação social.

<b>NOTAS</b>	
(1)	A execução requer aprovação prévia do projeto pelo setor técnico do município.
(2)	A implantação do projeto requer análise prévia do órgão ambiental.
<b>FOLHA</b>	
<b>P-01</b>	Planta de implantação - 25 unidades de habitação social.

OS DESENHOS E MATERIAIS QUE CONSTAM DESTA PLANTA, CONSTITUEM TRABALHOS ORIGINAIS DO ENGENHEIRO/PROJETISTA. ESTES TRABALHOS NÃO PODEM SER DUPLICADOS OU UTILIZADOS SEM O CONSENTIMENTO POR ESCRITO DO PROJETISTA.

 <b>ASSOCIAÇÃO DE MUNICÍPIOS DA REGIÃO DE LAGUNA</b>		 <b>REPÚBLICA FEDERATIVA DO BRASIL</b> <b>ESTADO DE SANTA CATARINA</b> <b>MUNICÍPIO DE GRÃO-PARÁ</b>	
<b>ASSOCIAÇÃO DE MUNICÍPIOS DA REGIÃO DE LAGUNA</b> Rua Rio Branco, 67, Vila Moema, Tubarão, SC Fone: 48 3626 5711 - CEP: 88.705-160 www.amurel.org.br		Associado: <b>PREFEITURA MUNICIPAL DE GRÃO-PARÁ</b> Rua Barão do Rio Branco, 187, Centro Fone: (48) 3652-1177 - CEP: 88890-00 www.graopara.sc.gov.br	
Autor do Projeto: <b>ANA GABRIELA S. REIS</b> Arquiteta e Urbanista - CAU NºA109036-4		Associado: <b>MUNICÍPIO DE GRÃO-PARÁ</b> CNPJ/MF-82.658.149/0001-55	
<b>Nome do Projeto: HABITAÇÃO SOCIAL</b>			
<b>Projeto: PROJETO BÁSICO</b>			
Desenho:	<b>HÉERICA SERAFIM VARGAS</b>	ART/RRT do Projeto N°:	<b>15894477</b>
Data:	<b>23/10/2025</b>	Área do Projeto:	<b>55,18 m<sup>2</sup></b>
Endereço da Obra:	<b>RIO PEQUENO, GRÃO-PARÁ/SC</b>		
Revisão:	<b>R002</b>	Escala:	<b>Como indicado</b>
			 Folha: <b>P-01</b>

Assinado eletronicamente por:

- \* ANA GABRIELA DE SOUZA REIS (\*\*\*.698.548-\*\*) em 05/11/2025 09:47:07 com assinatura qualificada (ICP-Brasil)
- \* HELIO ALBERTON JUNIOR (\*\*\*.885.919-\*\*) em 05/11/2025 10:39:24 com assinatura qualificada (ICP-Brasil)
- \* FRANCIELE SCHMITZ DE SOUZA (\*\*\*.663.609-\*\*) em 11/11/2025 15:52:17 com assinatura qualificada (ICP-Brasil)

Este documento é cópia do original assinado eletronicamente.

Para obter o original utilize o código QR abaixo ou acesse o endereço:

<https://amurel-e2.ciga.sc.gov.br/#/documento/b14b7ee0-2514-478e-8674-c70debe17ca2>



Assinado eletronicamente por:

- \* CONSORCIO DE INOVACAO NA GESTAO PUBLICA (09427503000112)  
em 11/11/2025 16:40:57 com assinatura qualificada (ICP-Brasil)
- \* FRANCIELE SCHMITZ DE SOUZA (\*\*.663.609-\*\*)   
em 11/11/2025 17:09:12 com assinatura qualificada (ICP-Brasil)

Este documento é cópia do original assinado eletronicamente.

Para obter o original utilize o código QR abaixo ou acesse o endereço:

<https://graopara-e2.ciga.sc.gov.br/#/documento/af21a149-9bce-40fc-bef9-ecf6f3569a4b>

