

1 PLANTA BAIXA
ESCALA 1 : 50

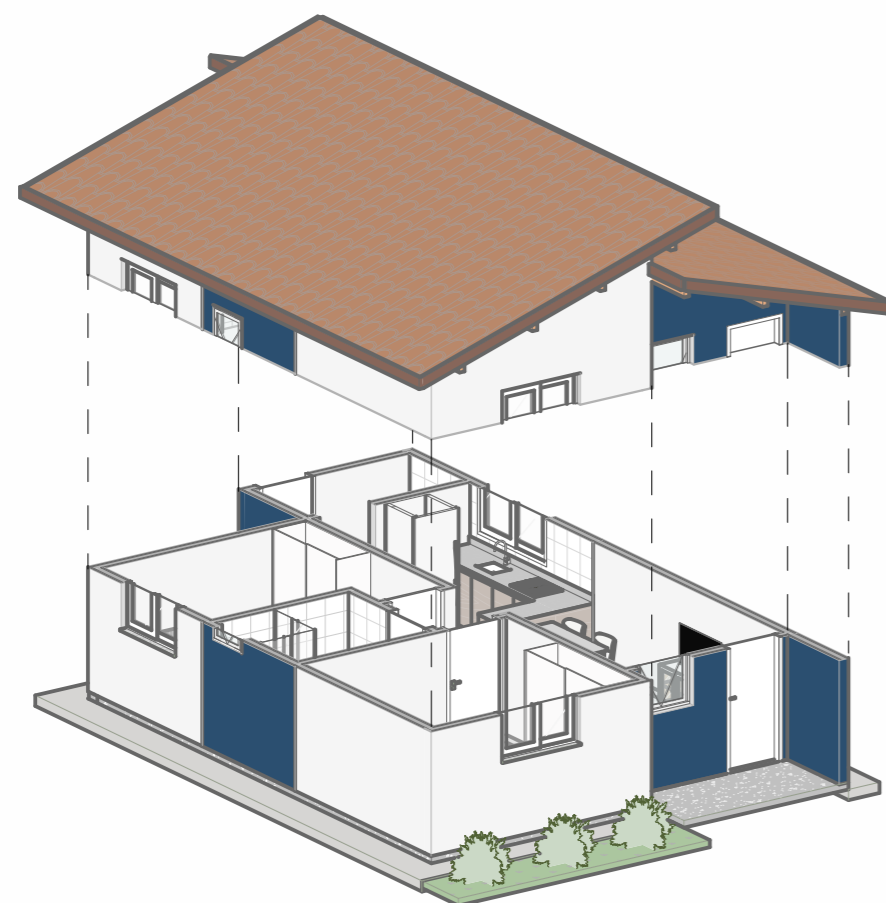

3 PERSPECTIVA EXPLODIDA 01
ESCALA

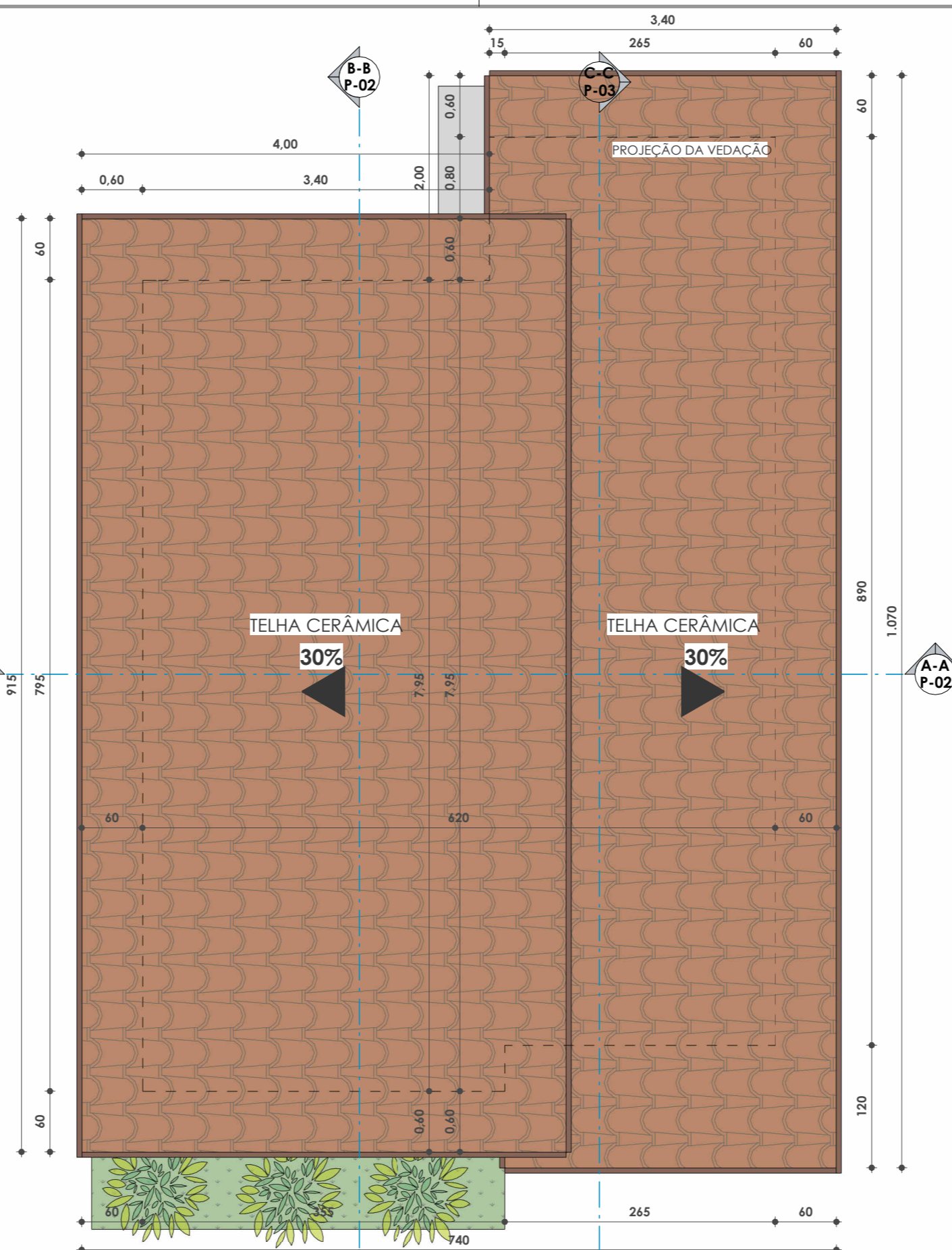

2 PLANTA DE COBERTURA
ESCALA 1 : 50

NOTA: A planta baixa a ser executada neste contrato foi elaborada de forma a prever futuras ampliações pelos moradores, sem prejuízo à ventilação da edificação pré-existente. Tais possibilidades de ampliação estão demonstradas nas plantas específicas de ampliação e acessibilidade. O projeto também oferece flexibilidade para que cada família possa adaptar e configurar os ambientes conforme suas necessidades e preferências, possibilitando a personalização do espaço e a expressão de sua identidade.

ESQUADRIAS / JANELAS					
Marca de tipo	DIMENSÕES			DESCRIÇÃO	QTD
	LARGURA	ALTURA	PEITORIL		
J01	0,60	0,50	1,60	Janela maxim -ar em alumínio branco e vidro (01 folha)	1
J02	0,80	1,00	1,10	Janela maxim -ar em alumínio branco e vidro (01 folha)	1
J03	1,20	1,00	1,10	Janela de correr em alumínio branco, com 2 folhas em alumínio e vidro	2
J04	1,50	1,00	1,10	Janela de correr em alumínio branco, com 2 folhas em alumínio e vidro	1

ESQUADRIAS / PORTAS						
CÓD.	DIMENSÕES		ÁREA (m²)	MODELO	DESCRIÇÃO	QTD
	LARGURA	ALTURA				
P01	0,80	2,10	8,40	Dobradiça	Porta de abrir em madeira (01 folha)	5
TOTAL			8,40			5

ÁREA ÚTIL		
Nº	NOME	ÁREAS (m²)
TÉRREO		
01	Dormitório	8,78 m²
02	B.W.C.	3,89 m²
03	Dormitório	9,75 m²
04	Área de Serv.	3,13 m²
05	Sala de Estar	6,75 m²
06	Circulação	1,38 m²
07	Cozinha	11,39 m²
08	Varanda	3,00 m²
TOTAL GERAL		48,07 m²

ÁREA CONSTRUÍDA	
TIPO DE ÁREA	ÁREA
Área coberta aberta	3,18 m²
Área coberta fechada	52,00 m²
Total geral	55,18 m²

TABELA DE REVISÕES			
REVISÃO	DESCRIÇÃO	DATA	RESPONSÁVEL

CARIMBOS:

NOTAS	
(1)	A execução requer aprovação prévia do projeto pelo setor técnico do município.
(2)	A implantação do projeto requer análise prévia do órgão ambiental.
(3)	"As unidades residenciais A-1 sem área comum, geminadas/conjugadas ou não, de condomínios residenciais multifamiliares horizontais são consideradas unifamiliares, não sendo objeto de fiscalização do CBMSC" (IN 01-P1/CBMSC, 2024)

FOLHA	ASSUNTO
P-01	

OS DESENHOS E MATERIAIS QUE CONSTAM DESTA PLANTA, CONSTITUEM TRABALHOS ORIGINAIS DO ENGENHEIRO/PROJETISTA. ESTES TRABALHOS NÃO PODEM SER DUPLICADOS OU UTILIZADOS SEM O CONSENTIMENTO POR ESCRITO DO PROJETISTA.

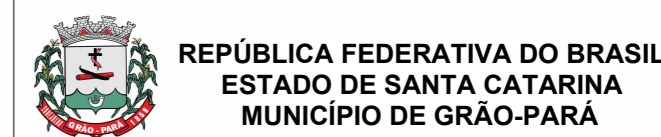

ASSOCIAÇÃO DE MUNICÍPIOS DA REGIÃO DE LAGUNA
Rua Rio Branco, 67, Vila Moema, Tubarão, SC
Fone: 48 3626 5711 - CEP: 88.705-160
www.amurel.org.br

Associação:
PREFEITURA MUNICIPAL DE GRÃO-PARÁ
Rua Barão do Rio Branco, 187, Centro
Fone: (48) 3652-1177 - CEP: 88890-00
www.graopara.sc.gov.br

Autor do Projeto
ANA GABRIELA S. REIS
Arquiteta e Urbanista - CAU NºA109036-4

Associação:
MUNICÍPIO DE GRÃO-PARÁ
CNPJ/MF-82.558.149/0001-55

Nome do Projeto: **HABITAÇÃO SOCIAL**

Projeto: **PROJETO BÁSICO**

Desenho:	HÉERICA SERAFIM VARGAS	ART/RRT do Projeto N°:	15894477		
Data:	28/08/2025	Área do Projeto:	55,18 m²		
Endereço da Obra:	RIO PEQUENO, GRÃO-PARÁ/SC	Solicitação N°:	ef98fe79-86af-4c95-a91b-e8ad3cb7e5f8		
		Revisão:	R000		
		Escala:	1 : 50	Folha:	P-01

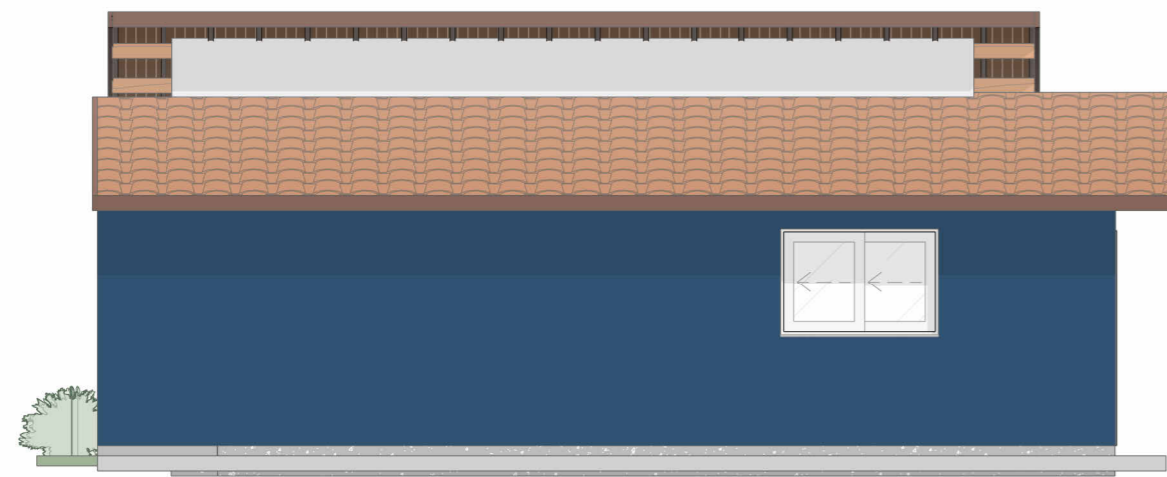

1 ELEVAÇÃO LATERAL DIREITA
ESCALA 1 : 75

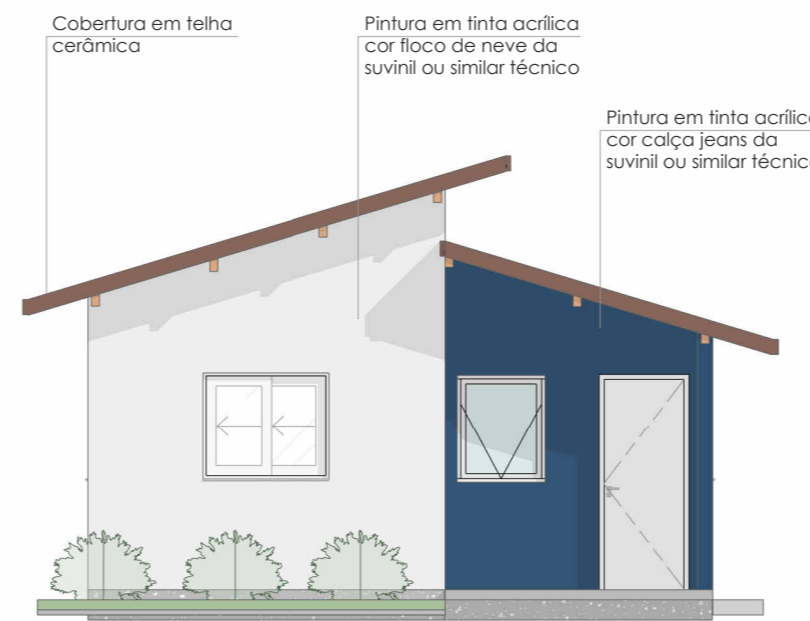

2 ELEVAÇÃO FRONTAL
ESCALA 1 : 75

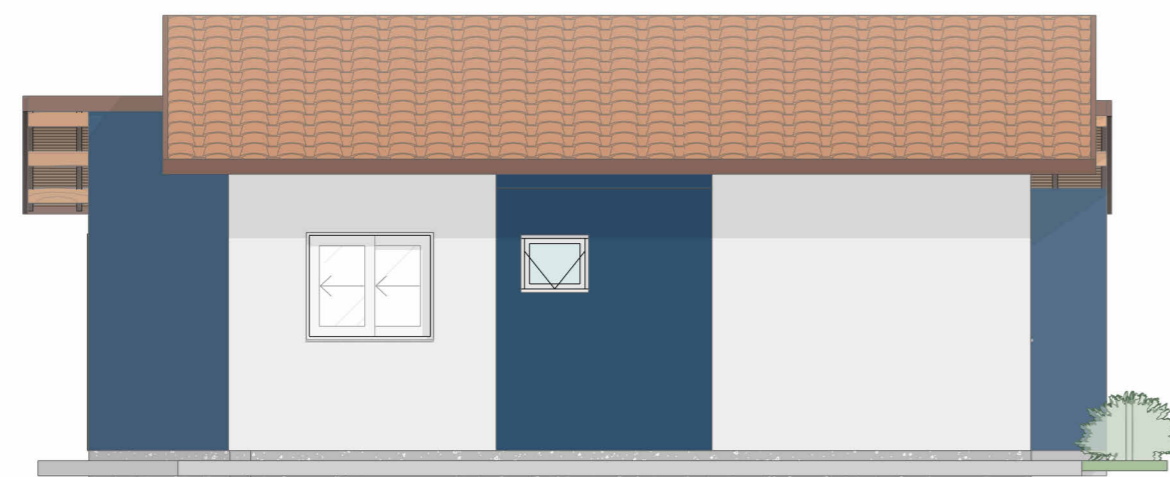

5 ELEVAÇÃO LATERAL ESQUERDA
ESCALA 1 : 75

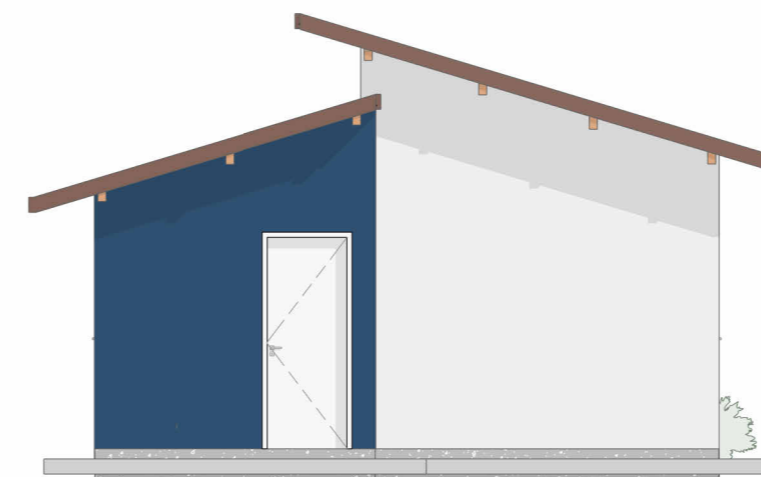

6 ELEVAÇÃO POSTERIOR
ESCALA 1 : 75

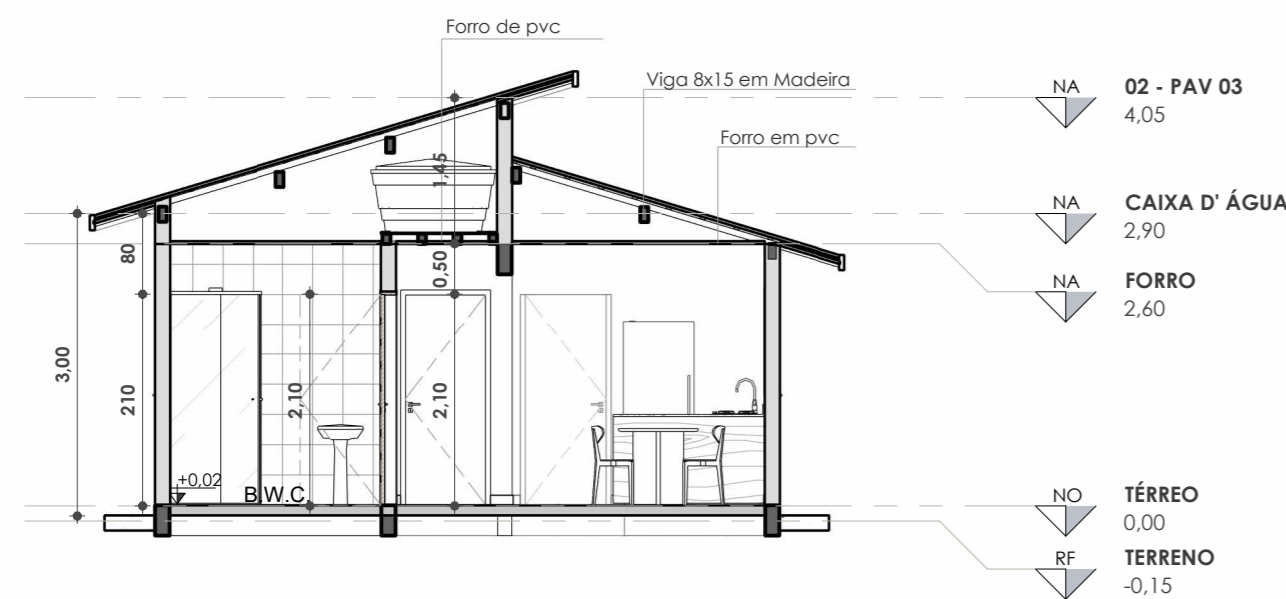

3 A-A
ESCALA 1 : 75

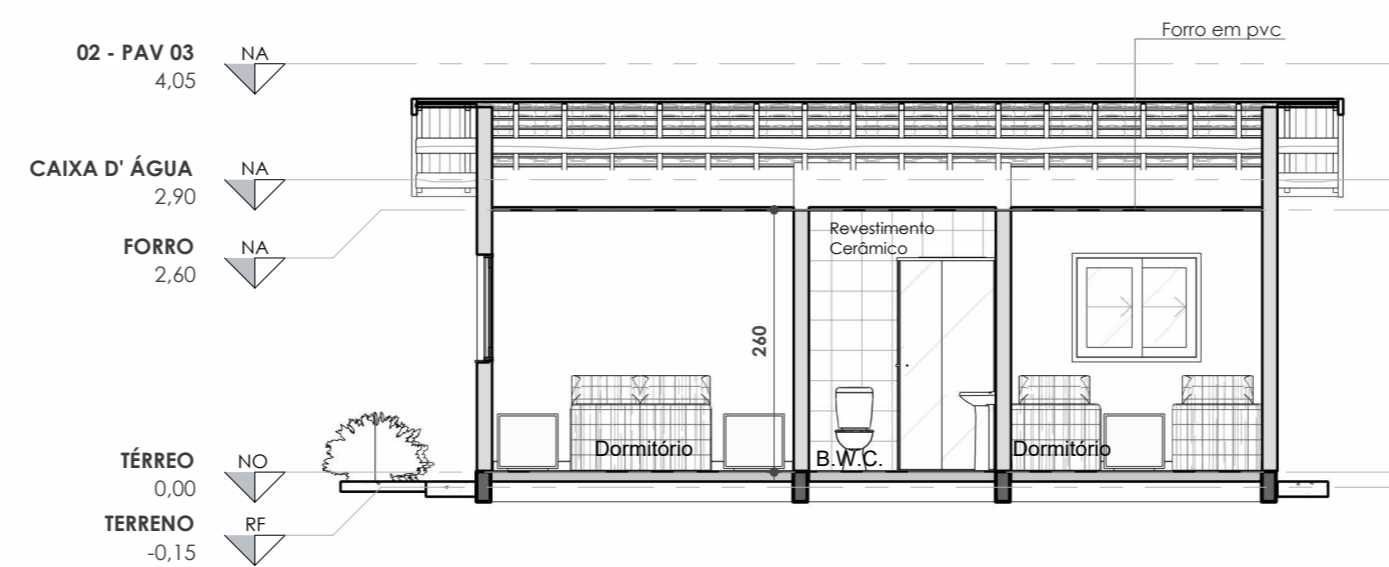

4 B-B
ESCALA 1 : 75

A caracterização e identidade arquitetônica de cada espaço deve ser feita através de pintura conforme sugestão de cores:

- COR FLOCO DE NEVE DA SUNIVIL OU SIMILAR TÉCNICO (RGB 43, 79, 112)
- COR FOLHA DE TAIOBA DA SUNIVIL OU SIMILAR TÉCNICO (RGB 66, 95, 84)
- COR MEL DA SUNIVIL OU SIMILAR TÉCNICO (RGB 231,189,135)

TABELA DE REVISÕES			
REVISÃO	DESCRIÇÃO	DATA	RESPONSÁVEL

CARIMBOS:

NOTAS	
(1)	A execução requer aprovação prévia do projeto pelo setor técnico do município.
(2)	A implantação do projeto requer análise prévia do órgão ambiental.
(3)	"As unidades residenciais A-1 sem área comum, geminadas/conjugadas ou não, de condomínios residenciais multifamiliares horizontais são consideradas unifamiliares, não sendo objeto de fiscalização do CBMSC" (IN 01-P1/CBMSC, 2024)

FOLHA	ASSUNTO
P-02	

OS DESENHOS E MATERIAIS QUE CONSTAM DESTA PLANTA, CONSTITUEM TRABALHOS ORIGINAIS DO ENGENHEIRO/PROJETISTA. ESTES TRABALHOS NÃO PODEM SER DUPLICADOS OU UTILIZADOS SEM O CONSENTIMENTO POR ESCRITO DO PROJETISTA.



AMUREL
ASSOCIAÇÃO DE MUNICÍPIOS DA REGIÃO DE LAGUNA



REPÚBLICA FEDERATIVA DO BRASIL
ESTADO DE SANTA CATARINA
MUNICÍPIO DE GRÃO-PARÁ

<p>ASSOCIAÇÃO DE MUNICÍPIOS DA REGIÃO DE LAGUNA</p> <p>Rua Rio Branco, 67, Vila Moema, Tubarão, SC Fone: 48 3626 5711 - CEP: 88.705-160 www.amurel.org.br</p>	<p>Associação:</p> <p>PREFEITURA MUNICIPAL DE GRÃO-PARÁ</p> <p>Rua Barão do Rio Branco, 187, Centro Fone: (48) 3652-1177 - CEP: 88890-00 www.graopara.sc.gov.br</p>
--	--

<p>Autor do Projeto</p> <p>ANA GABRIELA S. REIS Arquiteta e Urbanista - CAU N°A109036-4</p>	<p>Associado:</p> <p>MUNICÍPIO DE GRÃO-PARÁ CNPJ/MF-82.558.149/0001-55</p>
--	---

Nome do Projeto: **HABITAÇÃO SOCIAL**

Projeto: **PROJETO BÁSICO**

Desenho:	ART/RRT do Projeto N°:	15894477
Data:	Área do Projeto:	55,18 m ²
Endereço da Obra:	Solicitação N°:	ef98fe79-86af-4c95-a91b-e8ad3cb7e5f8
RIO PEQUENO, GRÃO-PARÁ/SC	Revisão:	R000
	Escala:	Como indicado
	Folha:	P-02

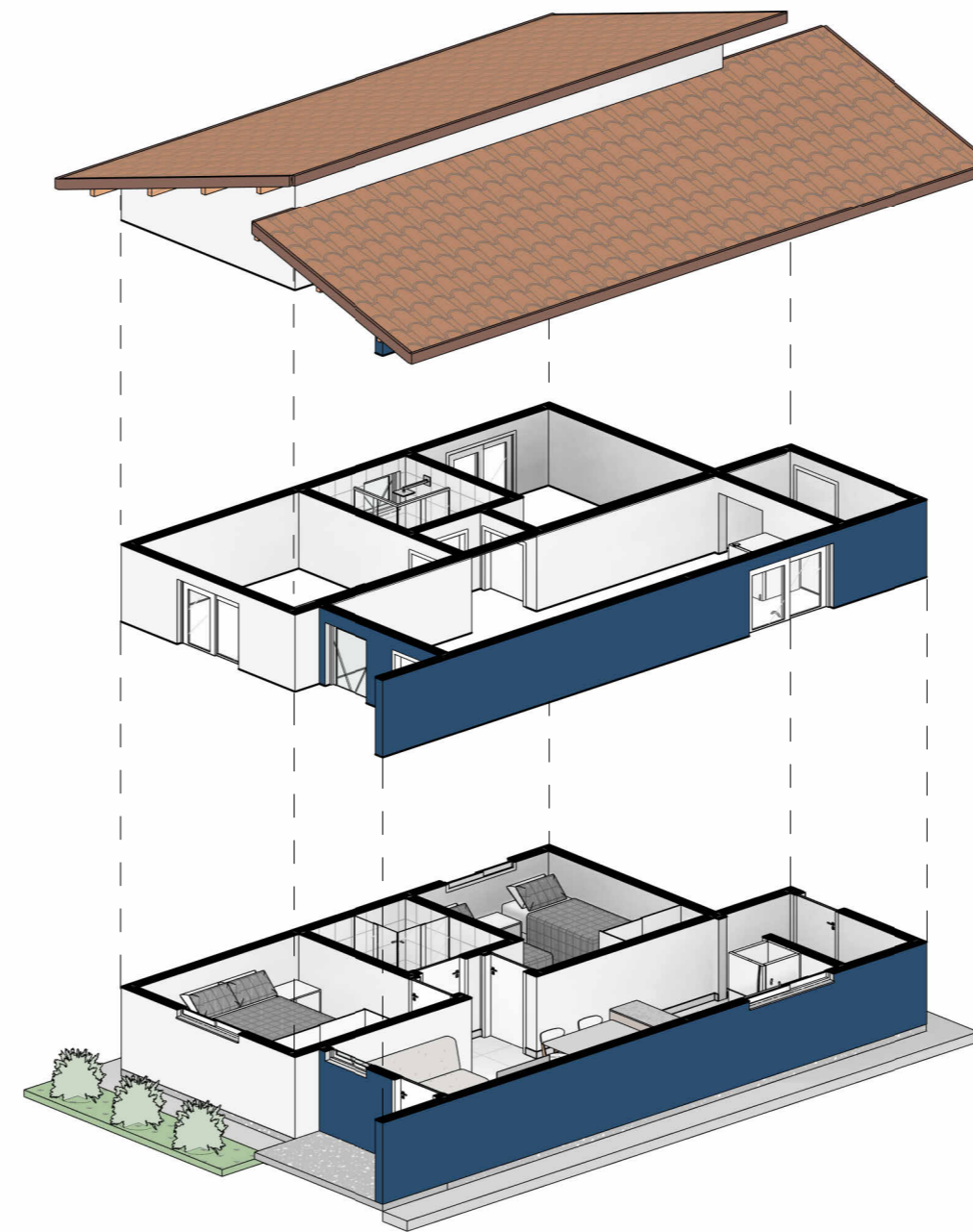
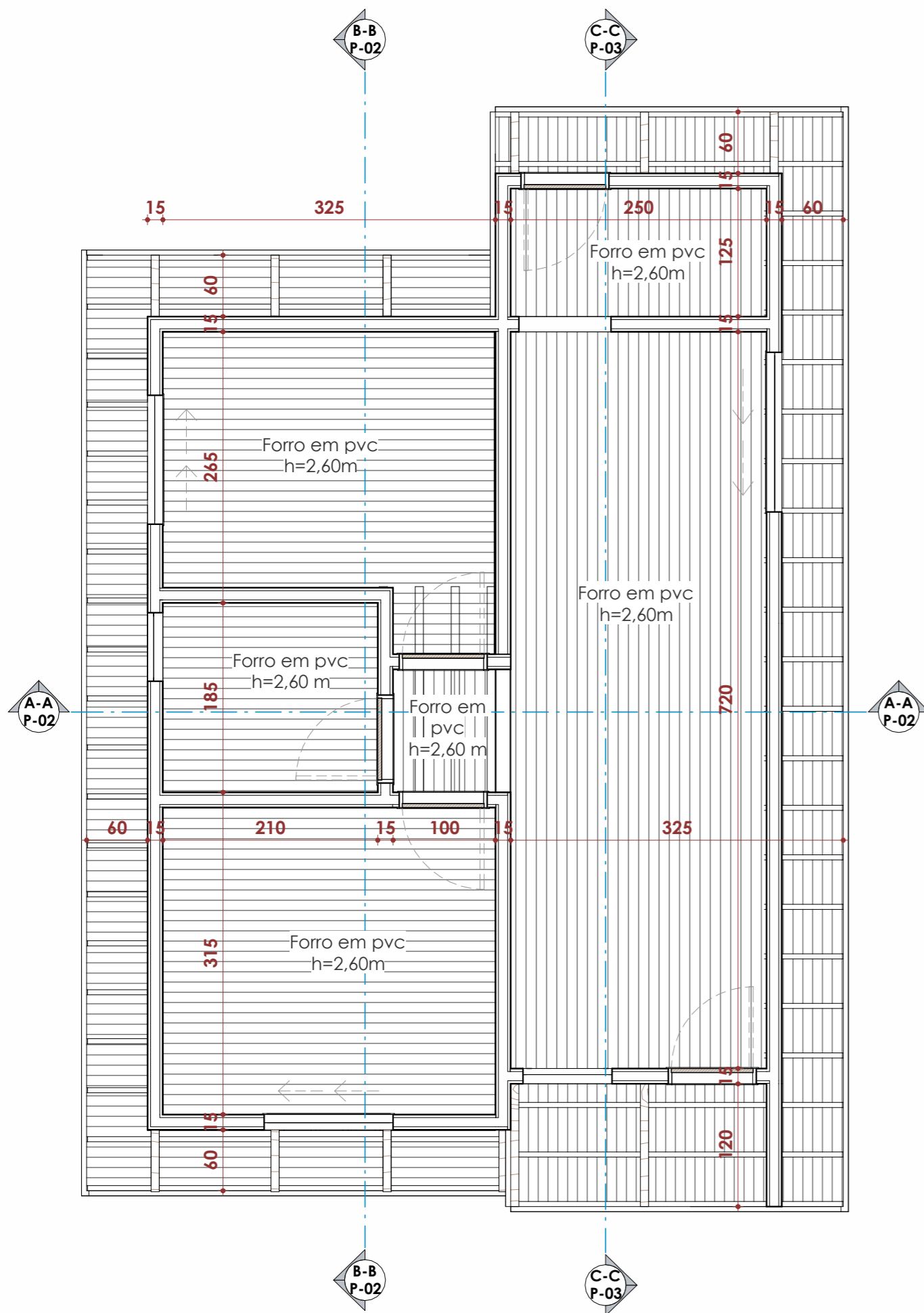

3 PERSPECTIVA EXPLODIDA 02
ESCALA

TABELA DE REVISÕES			
REVISÃO	DESCRIÇÃO	DATA	RESPONSÁVEL

CARIMBOS:

NOTAS	
(1)	A execução requer aprovação prévia do projeto pelo setor técnico do município.
(2)	A implantação do projeto requer análise prévia do órgão ambiental.
(3)	"As unidades residenciais A-1 sem área comum, geminadas/conjugadas ou não, de condomínios residenciais multifamiliares horizontais são consideradas unifamiliares, não sendo objeto de fiscalização do CBMSC" (IN 01-P1/CBMSC, 2024)

FOLHA	ASSUNTO
P-03	

OS DESENHOS E MATERIAIS QUE CONSTAM DESTA PLANTA, CONSTITUEM TRABALHOS ORIGINAIS DO ENGENHEIRO/PROJETISTA. ESTES TRABALHOS NÃO PODEM SER DUPLICADOS OU UTILIZADOS SEM O CONSENTIMENTO POR ESCRITO DO PROJETISTA.



REPÚBLICA FEDERATIVA DO BRASIL
ESTADO DE SANTA CATARINA
MUNICÍPIO DE GRÃO-PARÁ

ASSOCIAÇÃO DE MUNICÍPIOS DA REGIÃO DE LAGUNA
Rua Rio Branco, 67, Vila Moema, Tubarão, SC
Fone: 48 3626 5711 - CEP: 88.705-160
www.amurel.org.br

Associação:
PREFEITURA MUNICIPAL DE GRÃO-PARÁ
Rua Barão do Rio Branco, 187, Centro
Fone: (48) 3652-1177 - CEP: 88890-00
www.graopara.sc.gov.br

Autor do Projeto
ANA GABRIELA S. REIS
Arquiteta e Urbanista - CAU N°A109036-4

Associação:
MUNICÍPIO DE GRÃO-PARÁ
CNPJ/MF-82.558.149/0001-55

Nome do Projeto: **HABITAÇÃO SOCIAL**
Projeto: **PROJETO BÁSICO**

Desenho:	HÉERICA SERAFIM VARGAS	ART/RRT do Projeto N°:	15894477	
Data:	28/08/2025	Área do Projeto:	55,18 m²	
Endereço da Obra:	RIO PEQUENO, GRÃO-PARÁ/SC	Solicitação N°:	ef98fe79-86af-4c95-a91b-e8ad3cb7e5f8	Folha:
Revisão:	R000	Escala:	1 : 50	P-03

1 01 - FORRO TÉRREO
ESCALA 1 : 50

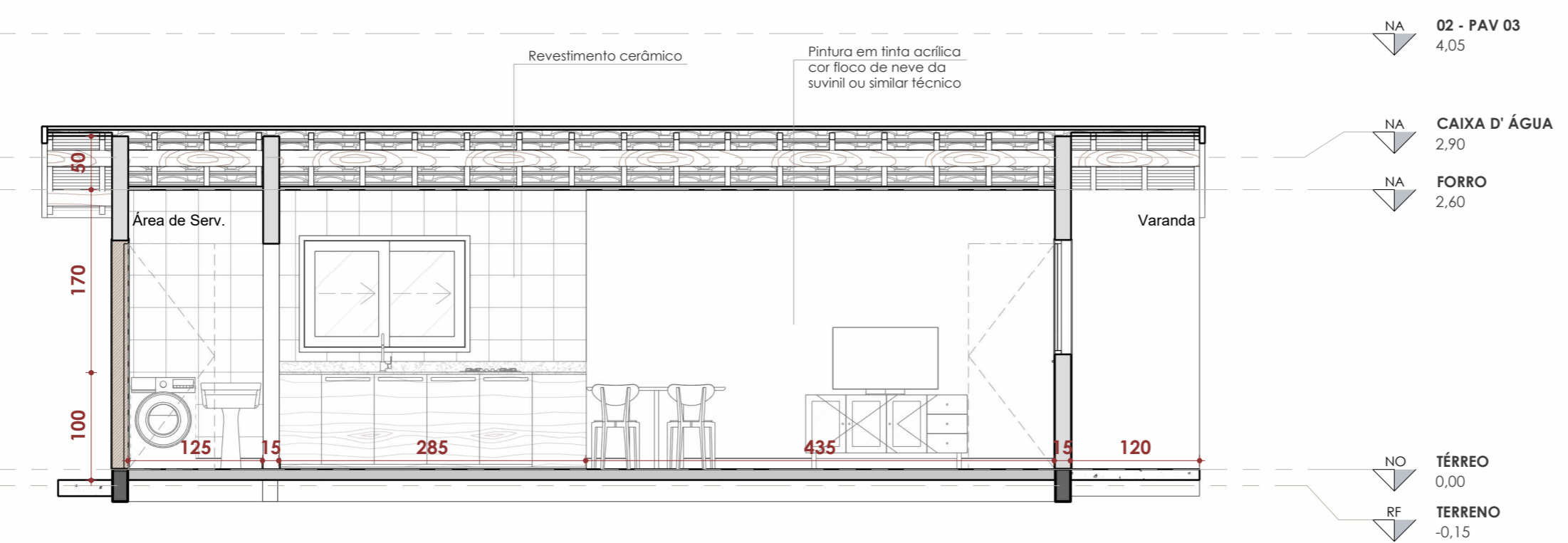

2 C-C
ESCALA 1 : 50

Assinado eletronicamente por:

- * ANA GABRIELA DE SOUZA REIS (***.698.548-**) em 05/11/2025 09:47:18 com assinatura qualificada (ICP-Brasil)
- * HELIO ALBERTON JUNIOR (***.885.919-**) em 05/11/2025 10:39:26 com assinatura qualificada (ICP-Brasil)
- * FRANCIELE SCHMITZ DE SOUZA (***.663.609-**) em 11/11/2025 15:52:18 com assinatura qualificada (ICP-Brasil)

Este documento é cópia do original assinado eletronicamente.

Para obter o original utilize o código QR abaixo ou acesse o endereço:

<https://amurel-e2.ciga.sc.gov.br/#/documento/d1773518-11a9-4a46-bb04-be5fe5ccb4e9>



Assinado eletronicamente por:

- * CONSORCIO DE INOVACAO NA GESTAO PUBLICA (09427503000112)
em 11/11/2025 16:40:36 com assinatura qualificada (ICP-Brasil)
- * FRANCIELE SCHMITZ DE SOUZA (**.663.609-**)
em 11/11/2025 17:09:12 com assinatura qualificada (ICP-Brasil)

Este documento é cópia do original assinado eletronicamente.

Para obter o original utilize o código QR abaixo ou acesse o endereço:

<https://graopara-e2.ciga.sc.gov.br/#/documento/2955f2ca-955e-486d-bfb3-2c76ba979d05>

