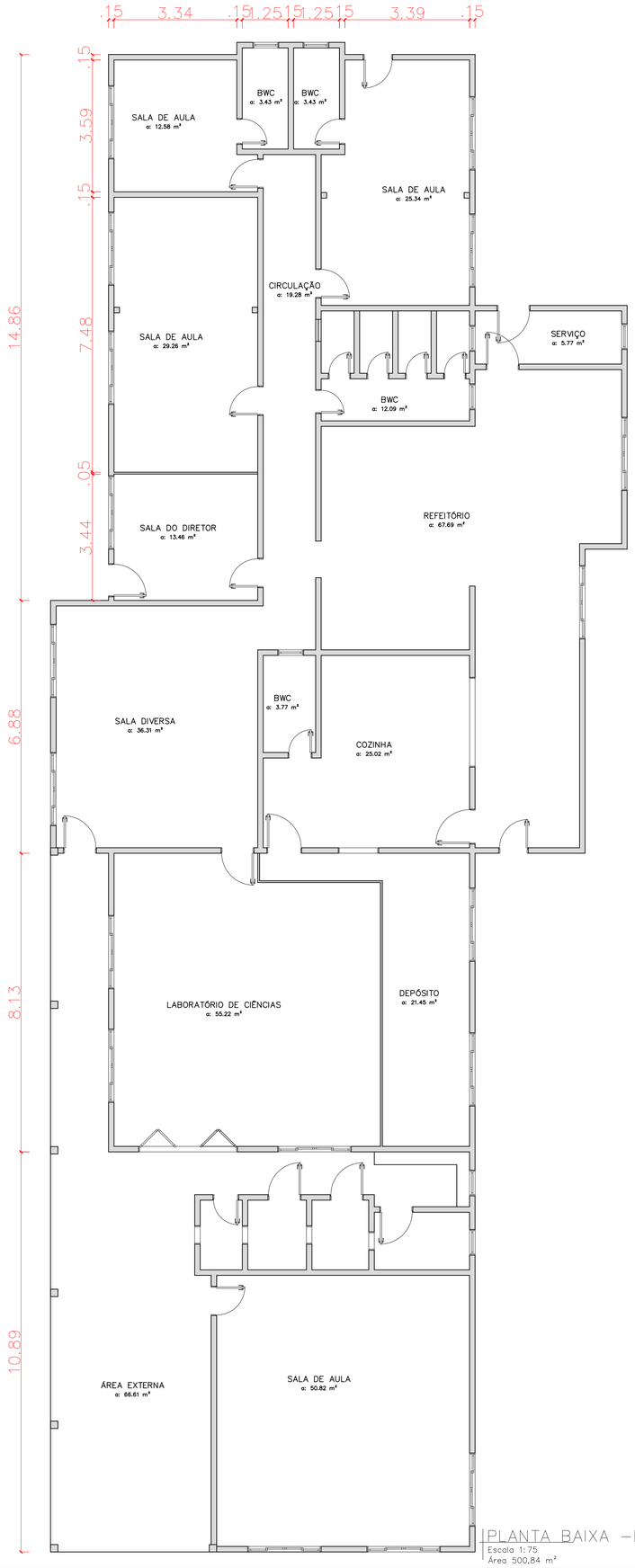

PLANTA BAIXA –EDIFICAÇÃO EXISTENTE
Escala 1:75
Área 500,84 m²

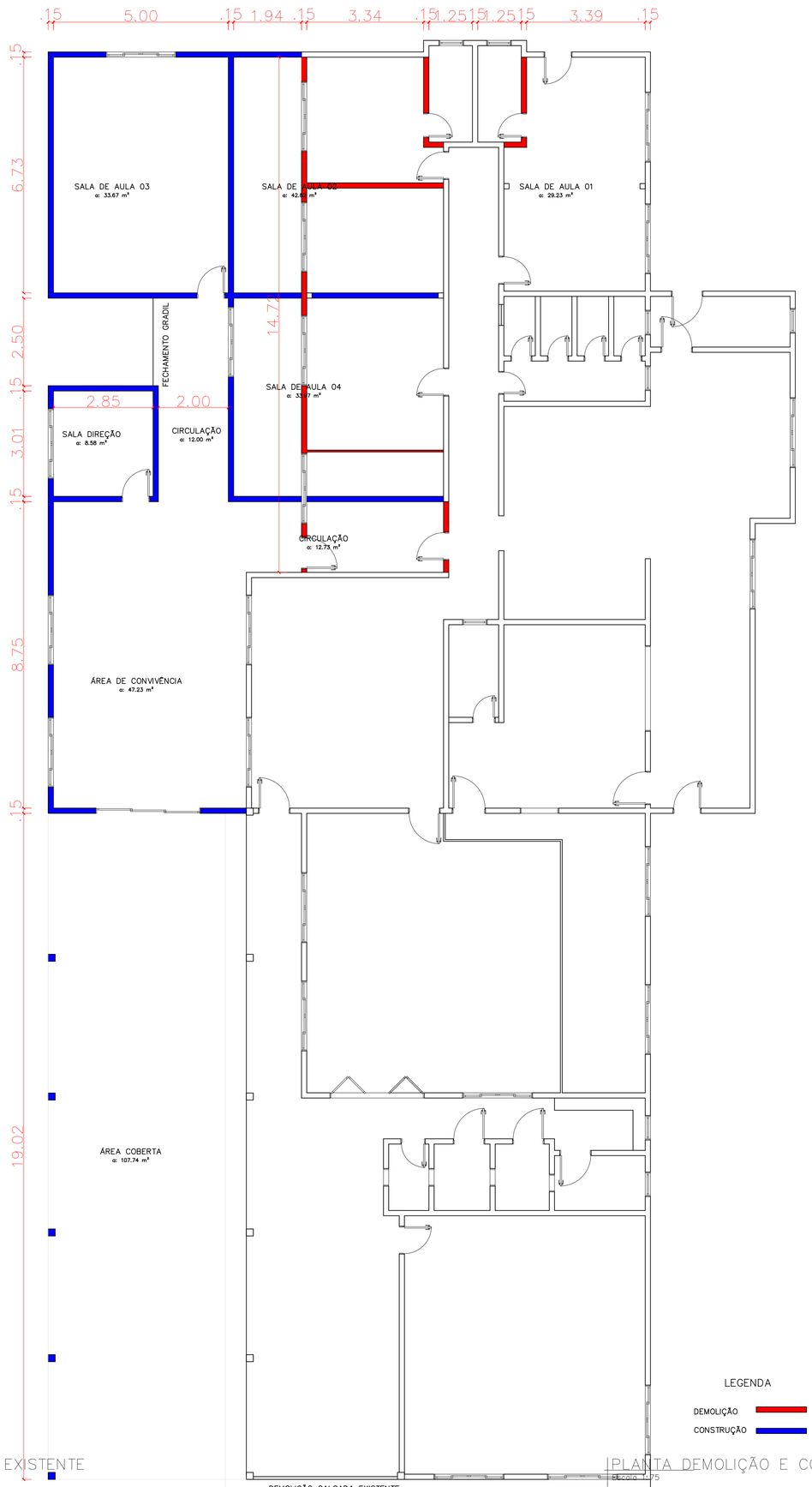

DEMOLIÇÃO CALÇADA EXISTENTE

PLANTA DEMOLIÇÃO E CONSTRUÇÃO
Escala 1:75

LEGENDA
DEMOLIÇÃO
CONSTRUÇÃO

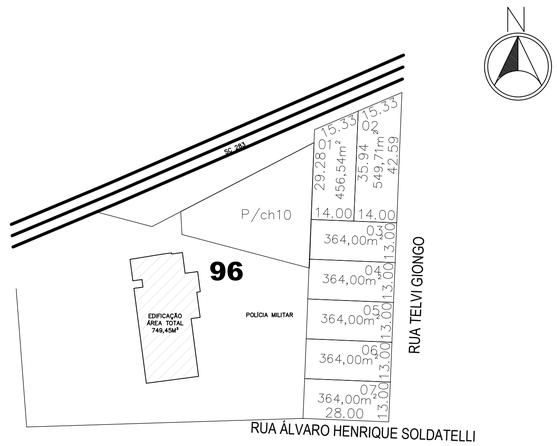

PLANTA DE SITUAÇÃO
Escala 1:1000

FACHADA EXISTENTE
Sem Escala

REFORMA E AMPLIAÇÃO DA ESCOLA EM TEMPO INTEGRAL

MUNICIPIO DE ÁGUAS DE CHAPECÓ

E-mail: engenharia@aguasdechapeco.sc.gov.br | Fone: (49) 991883261
Rua Porto União | nº 938 | Águas de Chapecó | SC

PROJETO ARQUITETÔNICO	
PROPRIETÁRIO MUNICÍPIO DE ÁGUAS DE CHAPECÓ	CIDADE ÁGUAS DE CHAPECÓ SC
ENDEREÇO R. ALVARO HENRIQUE SOLDATELLI, BAIRRO CENTRO	ÁREA TOTAL 749,45 m²
PROPRIETÁRIO MUNICÍPIO DE ÁGUAS DE CHAPECÓ CNPJ 82.804.212.0001/96	OBRA REFORMA E AMPLIAÇÃO
	CONTEÚDO – PLANTA BAIXA – SITUAÇÃO
RESPONSÁVEL TÉCNICO RENATA LORENZET CREA SC 207.601-3	ESCALA INDICADA / FORMATO A1
	DATA MAIO/2026 / PRANCHA 01/05