

CORTE AA
Escala 1:50

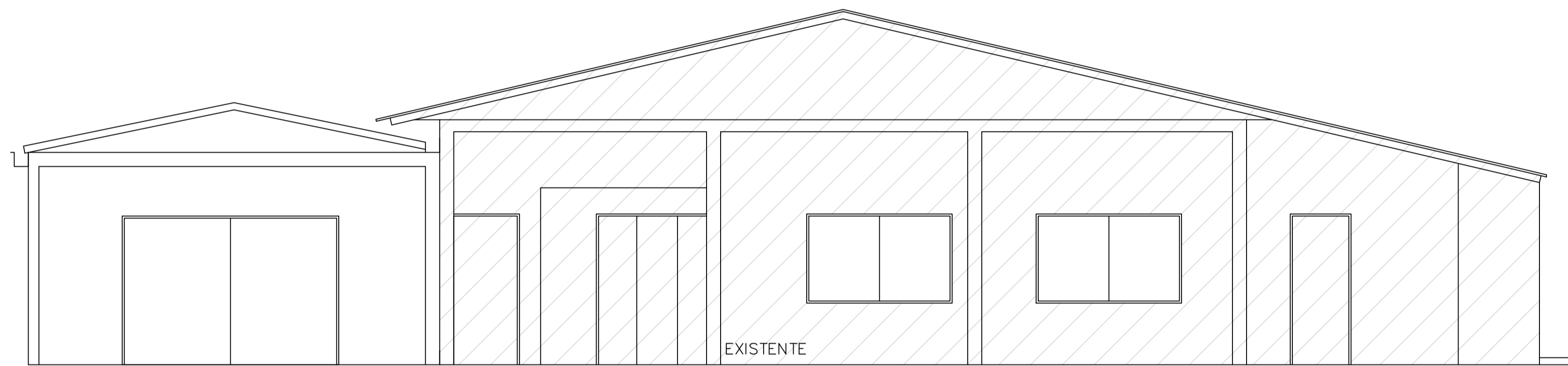

ELEVAÇÃO
Escala 1:50

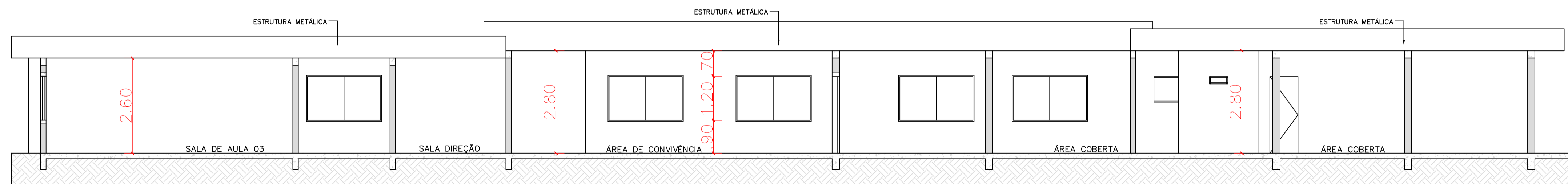

CORTE BB
Escala 1:75



VISTA
Sem Escala

O PISO POLIDO DEVERÁ SER DE TAL MANEIRA A NÃO COMPROMETER A SEGURANÇA DE QUEM TRANSITA NO LOCAL. AS CORES DO PISO DEVERÃO SER PINTADOS COLORIDOS, CONFORME PROJETO. AS RAMPAS EXECUTADAS NÃO DEVEM POSSUIR INCLINAÇÃO MÁXIMA A 5%

		MUNICÍPIO DE ÁGUAS DE CHAPECÓ	
<small>E-mail: engenharia@aguasdechapeco.sc.gov.br Fone: (49) 991883261 Rua Porto União nº 938 Águas de Chapecó SC</small>			
ARQUITETÔNICO			
PROPRIETÁRIO	MUNICÍPIO DE ÁGUAS DE CHAPECÓ	CIDADE	ÁGUAS DE CHAPECÓ SC
ENDEREÇO	R. ALVARO HENRIQUE SOLDATELLI, BAIRRO CENTRO	ÁREA TOTAL	749,45 m ²
PROPRIETÁRIO	OBRA REFORMA E AMPLIAÇÃO		
CONTEÚDO			
MUNICÍPIO DE ÁGUAS DE CHAPECÓ CNPJ 82.804.212.0001/96			
RESPONSÁVEL TÉCNICO			
ESCALA	INDICADA	FORMATO	A1
RENATA LORENZET CREA SC 207.601-3	DATA	PRANCHA	03/05
	MAIO/2026		